

Kadaster, Esri, HERE, Garmin, GeoTechnologies, Inc., USGS

- Saneringsobjecten
- Geen saneringsobject o.b.v. landelijk onderzoek
- Geen saneringsobject o.b.v. detailonderzoek
- Detailonderzoek in Fase 2
- Landelijk Onderzoek
- Traject in saneringsplan
- - - Gemeentegrens

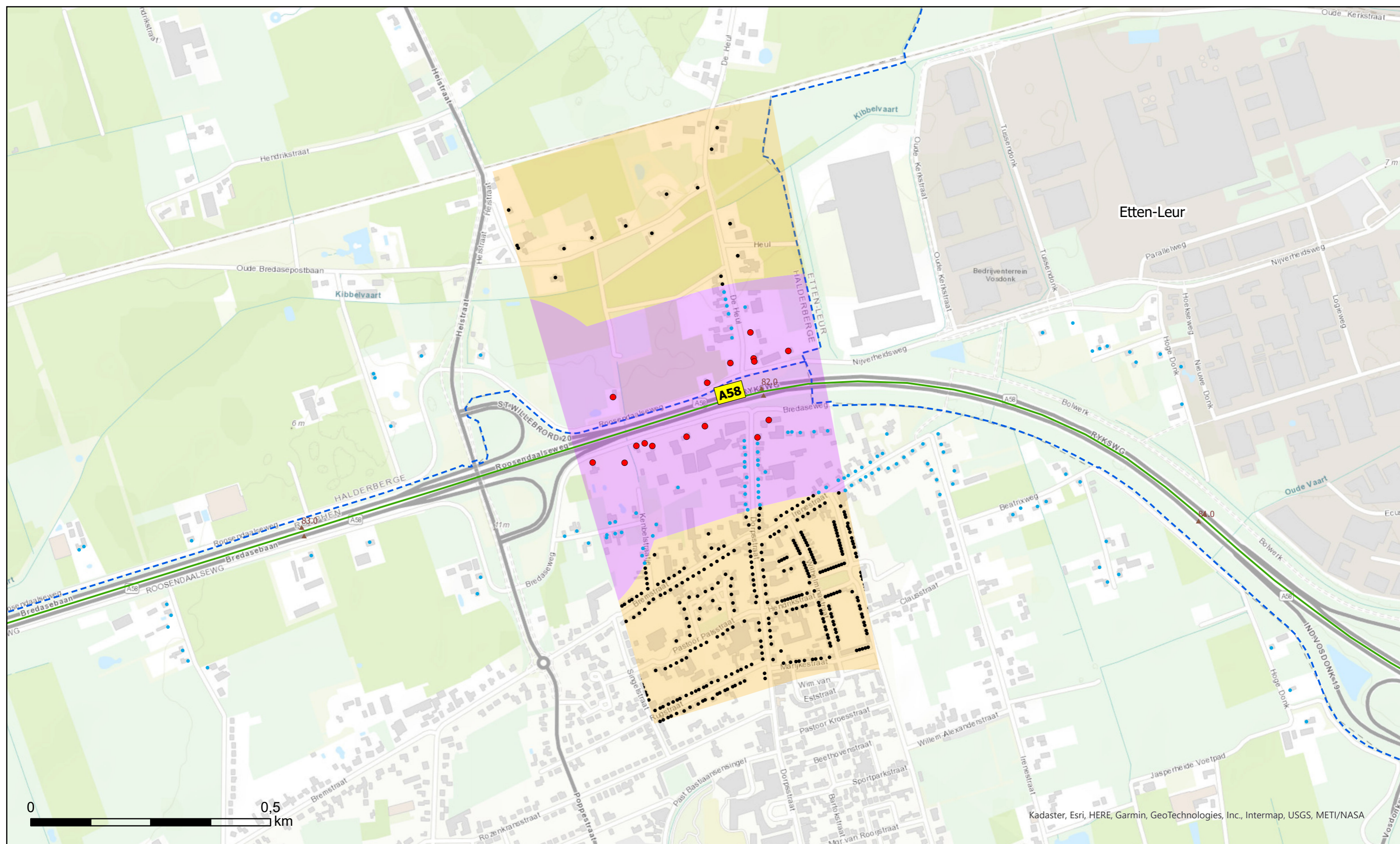

Bijlage C1.1 Wijzigingsplan Saneringsplannen A7, A27, A58, N57 en N652



- Saneringsobject
- Geen saneringsobject o.b.v. landelijk onderzoek
- Geen saneringsobject o.b.v. detailonderzoek

- Detailonderzoek in Fase 1
- Landelijk Onderzoek

- Traject in saneringsplan
- - - Gemeentegrens



Bijlage C1.2 Wijzigingsplan Saneringsplannen A7, A27, A58, N57 en N652

Kadaster, Esri, HERE, Garmin, GeoTechnologies, Inc., Intermap, USGS, METI/NASA

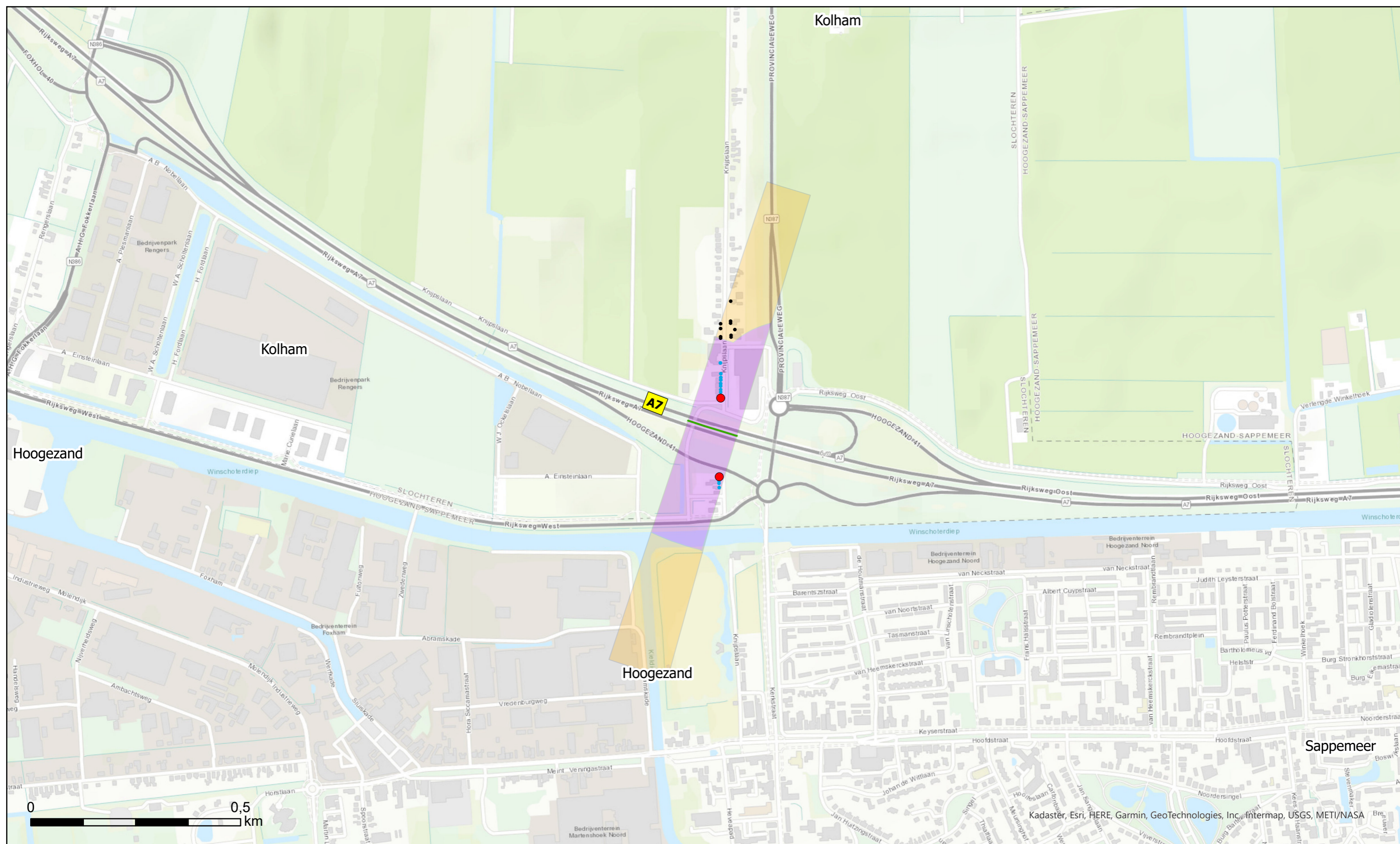

- Saneringsobjecten
- Geen saneringsobject o.b.v. landelijk onderzoek
- Geen saneringsobject o.b.v. detailonderzoek

- Detailonderzoek in Fase 2
- Landelijk Onderzoek

- Traject in saneringsplan
- - - Gemeentegrens



Bijlage C1.3 Wijzigingsplan Saneringsplannen A7, A27, A58, N57 en N652

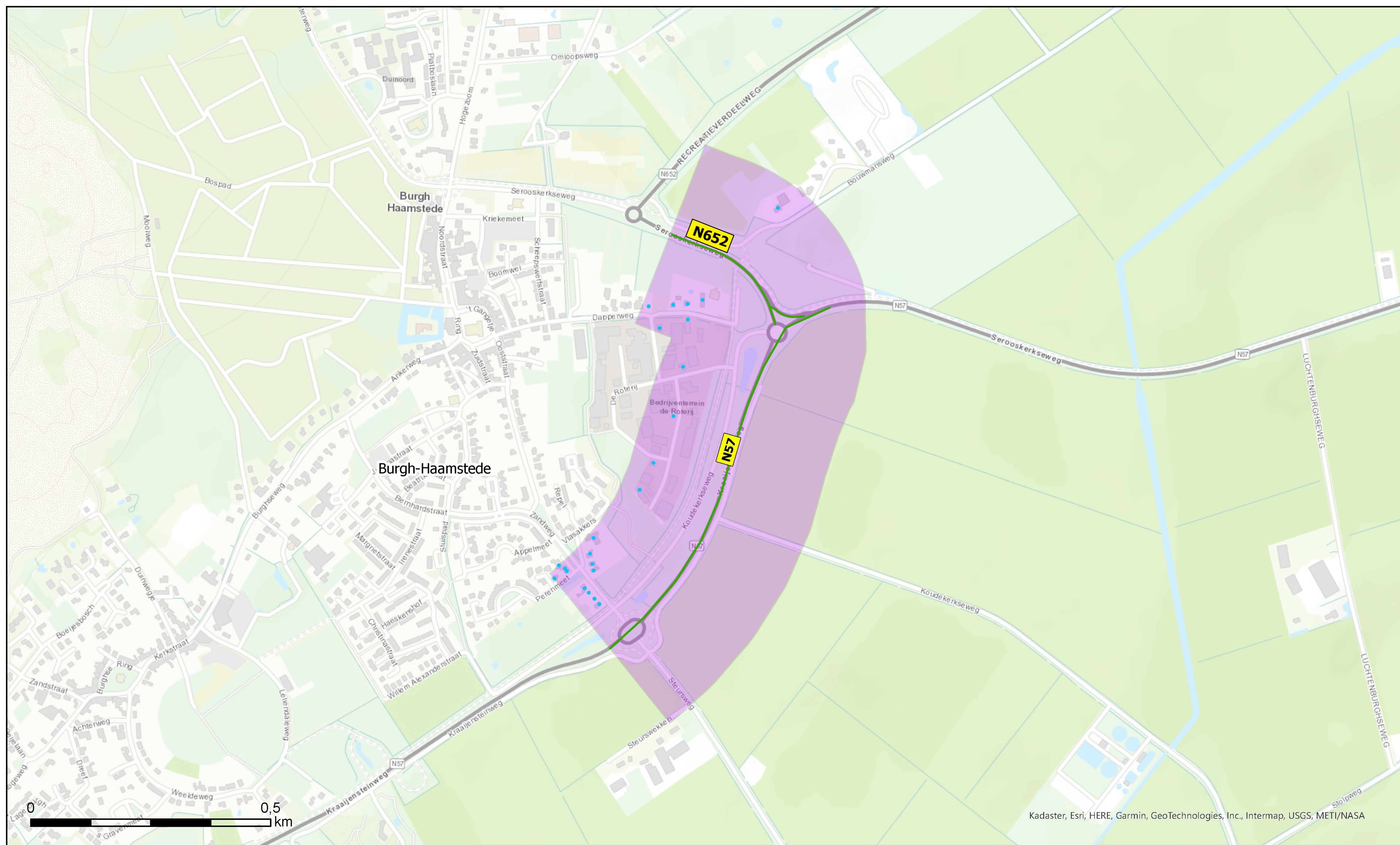

Kadaster, Esri, HERE, Garmin, GeoTechnologies, Inc., Intermap, USGS, METI/NASA

- Traject in saneringsplan
- Detailonderzoek
- Geen saneringsobject o.b.v. detailonderzoek



Bijlage C1.4 Wijzigingsplan Saneringsplannen A7, A27, A58, N57 en N652

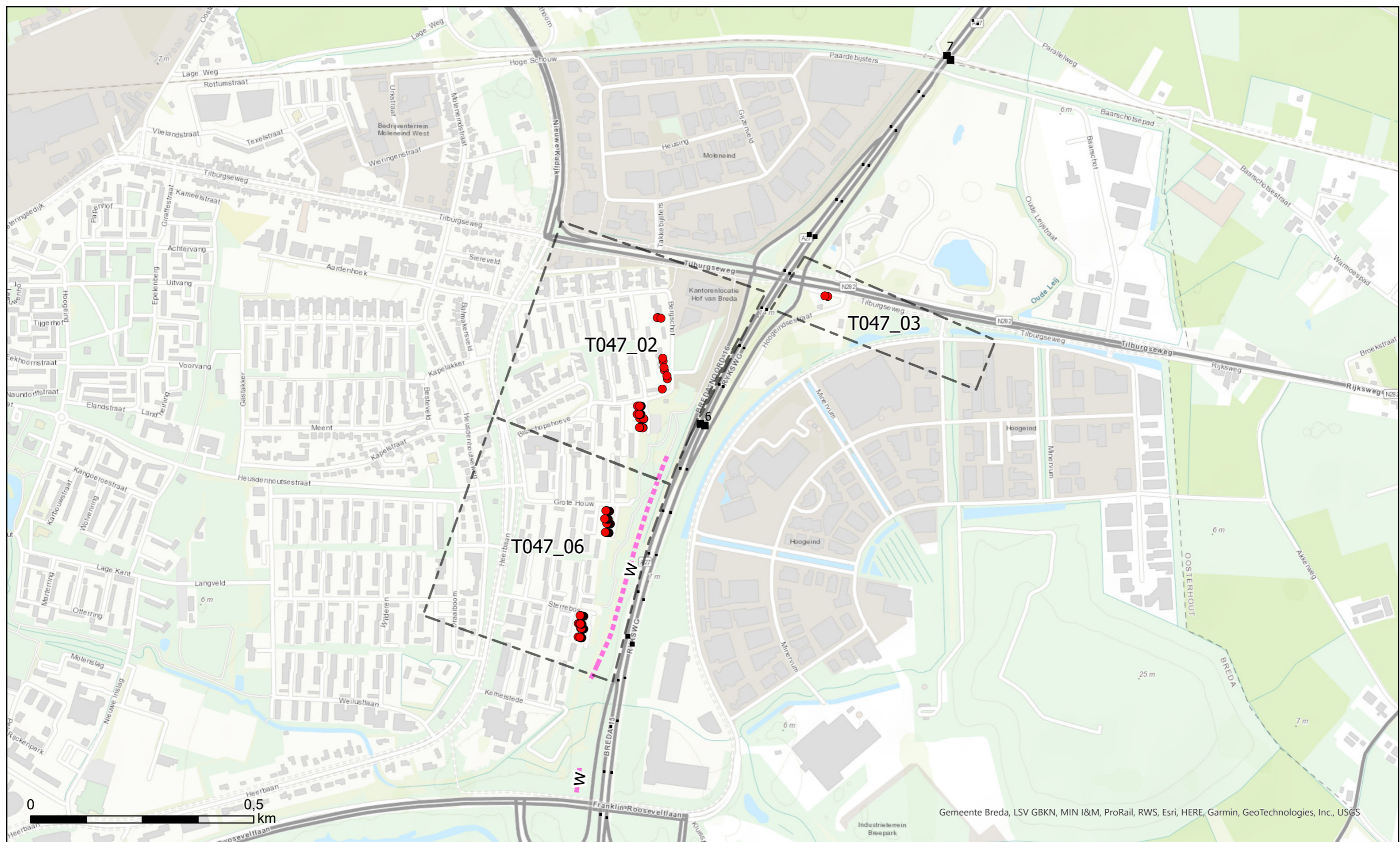

Gemeente Breda, LSV GBKN, MIN I&M, ProRail, RWS, Esri, HERE, Garmin, GeoTechnologies, Inc., USGS

- | | | | |
|---------|-------------------------------------|--|------------------|
| Cluster | Schermtyp | Gemiddelde hoogte t.o.v. verharding | Absorptie |
| | w Geluidwal | T/m 2 meter | Absorberend |
| | c Combinatie geluidwal/geluidscherm | Van 2 t/m 4 meter | Reflecterend |
| | s Geluidscherm | Van 4 t/m 8 meter | |
| | | Van 8 meter | |

**Bijlage C2.1 Wijzigingsplan Saneringsplannen
A7, A27, A58, N57 en N652**





Kadaster, Esri, HERE, Garmin, GeoTechnologies, Inc., USGS

- Saneringsobject
- ▭ Cluster
- Schermtypen:
 - w Geluidwal
 - c Combinatie geluidwal/geluidscherm
 - s Geluidscherm
- Gemiddelde hoogte t.o.v. verharding:
 - T/m 2 meter
 - Van 2 t/m 4 meter
 - Van 4 t/m 8 meter
 - Van 8 meter

- Absorptie:
 - ▬ absorberend
 - ▬ reflecterend



**Bijlage C2.2 Wijzigingsplan Saneringsplannen
A7, A27, A58, N57 en N652**

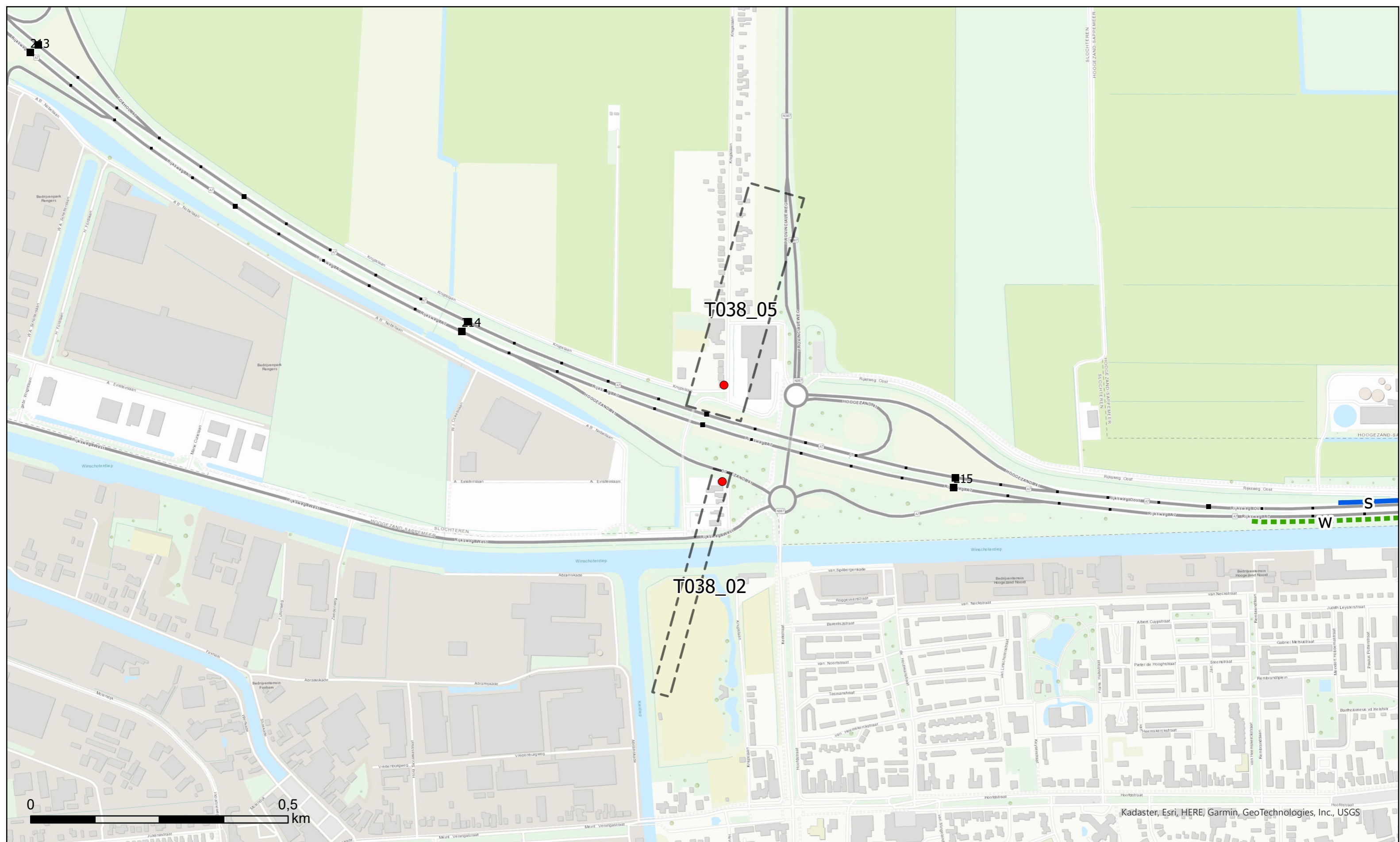

Kadaster, Esri, HERE, Garmin, GeoTechnologies, Inc., USGS

Cluster	Schermtyp	Gemiddelde hoogte t.o.v. verharding	Absorptie
	w Geluidwal	T/m 2 meter	Absorberend
	c Combinatie geluidwal/geluidscherm	Van 2 t/m 4 meter	Reflecterend
	s Geluidscherm	Van 4 t/m 8 meter	
		Van 8 meter	

Bijlage C2.3 Wijzigingsplan Saneringsplannen A7, A27, A58, N57 en N652



Bijlage C3 Geactualiseerde lijst met gemelde adressen voor sanering onder categorie A

Datum actualisatie 5 augustus 2022, Bertus van 't Wout

Dienstnaam	Gemeente	Adres	Postcode	te saneren als A-object	reden
RWS Zuid-Nederland	Breda	Bisschopshoeve 132	4817PX	Ja	In detailonderzoek, saneringsobject, LdenGPP >60 dB
RWS Zuid-Nederland	Breda	Bisschopshoeve 134	4817PX	Nee	In detailonderzoek, geen saneringsobject, LdenGPP =<60 dB
RWS Zuid-Nederland	Breda	Bisschopshoeve 136	4817PX	Ja	In detailonderzoek, saneringsobject, LdenGPP >60 dB
RWS Zuid-Nederland	Breda	Bisschopshoeve 138	4817PX	Ja	In detailonderzoek, saneringsobject, LdenGPP >60 dB
RWS Zuid-Nederland	Breda	Bisschopshoeve 140	4817PX	Nee	In detailonderzoek, geen saneringsobject, LdenGPP =<60 dB
RWS Zuid-Nederland	Breda	Bisschopshoeve 142	4817PX	Ja	In detailonderzoek, saneringsobject, LdenGPP >60 dB
RWS Zuid-Nederland	Breda	Bisschopshoeve 144	4817PX	Ja	In detailonderzoek, saneringsobject, LdenGPP >60 dB
RWS Zuid-Nederland	Breda	Bisschopshoeve 146	4817PX	Nee	In detailonderzoek, geen saneringsobject, LdenGPP =<60 dB
RWS Zuid-Nederland	Breda	Bisschopshoeve 148	4817PX	Ja	In detailonderzoek, saneringsobject, LdenGPP >60 dB
RWS Zuid-Nederland	Breda	Bisschopshoeve 150	4817PX	Ja	In detailonderzoek, saneringsobject, LdenGPP >60 dB
RWS Zuid-Nederland	Breda	Bisschopshoeve 152	4817PX	Nee	In detailonderzoek, geen saneringsobject, LdenGPP =<60 dB
RWS Zuid-Nederland	Breda	Bisschopshoeve 154	4817PX	Ja	In detailonderzoek, saneringsobject, LdenGPP >60 dB
RWS Zuid-Nederland	Breda	Bisschopshoeve 156	4817PX	Ja	In detailonderzoek, saneringsobject, LdenGPP >60 dB
RWS Zuid-Nederland	Breda	Bisschopshoeve 158	4817PX	Nee	In detailonderzoek, geen saneringsobject, LdenGPP =<60 dB
RWS Zuid-Nederland	Breda	Bisschopshoeve 160	4817PX	Ja	In detailonderzoek, saneringsobject, LdenGPP >60 dB
RWS Zuid-Nederland	Breda	Bisschopshoeve 162	4817PX	Ja	In detailonderzoek, saneringsobject, LdenGPP >60 dB
RWS Zuid-Nederland	Breda	Bisschopshoeve 164	4817PX	Nee	In detailonderzoek, geen saneringsobject, LdenGPP =<60 dB
RWS Zuid-Nederland	Breda	Bisschopshoeve 166	4817PX	Ja	In detailonderzoek, saneringsobject, LdenGPP >60 dB
RWS Zuid-Nederland	Breda	Bisschopshoeve 168	4817PX	Ja	In detailonderzoek, saneringsobject, LdenGPP >60 dB
RWS Zuid-Nederland	Breda	Bisschopshoeve 170	4817PX	Nee	In detailonderzoek, geen saneringsobject, LdenGPP =<60 dB
RWS Zuid-Nederland	Breda	Bisschopshoeve 172	4817PX	Ja	In detailonderzoek, saneringsobject, LdenGPP >60 dB
RWS Zuid-Nederland	Breda	Bisschopshoeve 174	4817PX	Ja	In detailonderzoek, saneringsobject, LdenGPP >60 dB
RWS Zuid-Nederland	Breda	Bisschopshoeve 176	4817PX	Nee	In detailonderzoek, geen saneringsobject, LdenGPP =<60 dB
RWS Zuid-Nederland	Breda	Bisschopshoeve 178	4817PX	Ja	In detailonderzoek, saneringsobject, LdenGPP >60 dB
RWS Zuid-Nederland	Breda	Bisschopshoeve 180	4817PX	Ja	In detailonderzoek, saneringsobject, LdenGPP >60 dB
RWS Zuid-Nederland	Breda	Bisschopshoeve 182	4817PX	Nee	In detailonderzoek, geen saneringsobject, LdenGPP =<60 dB
RWS Zuid-Nederland	Breda	Bisschopshoeve 184	4817PX	Ja	In detailonderzoek, saneringsobject, LdenGPP >60 dB
RWS Zuid-Nederland	Breda	Bisschopshoeve 186	4817PX	Ja	In detailonderzoek, saneringsobject, LdenGPP >60 dB
RWS Zuid-Nederland	Breda	Bisschopshoeve 188	4817PX	Nee	In detailonderzoek, geen saneringsobject, LdenGPP =<60 dB
RWS Zuid-Nederland	Breda	Bisschopshoeve 190	4817PX	Ja	In detailonderzoek, saneringsobject, LdenGPP >60 dB
RWS Zuid-Nederland	Breda	Bisschopshoeve 204	4817PZ	Ja	In detailonderzoek, saneringsobject, LdenGPP >60 dB
RWS Zuid-Nederland	Breda	Bisschopshoeve 206	4817PZ	Nee	In detailonderzoek, geen saneringsobject, LdenGPP =<60 dB
RWS Zuid-Nederland	Breda	Bisschopshoeve 208	4817PZ	Ja	In detailonderzoek, saneringsobject, LdenGPP >60 dB
RWS Zuid-Nederland	Breda	Bisschopshoeve 210	4817PZ	Ja	In detailonderzoek, saneringsobject, LdenGPP >60 dB
RWS Zuid-Nederland	Breda	Bisschopshoeve 212	4817PZ	Nee	In detailonderzoek, geen saneringsobject, LdenGPP =<60 dB

Bijlage C3 Geactualiseerde lijst met gemelde adressen voor sanering onder categorie A

Datum actualisatie 5 augustus 2022, Bertus van 't Wout

Dienstnaam	Gemeente	Adres	Postcode	te saneren als A-object	reden
RWS Zuid-Nederland	Breda	Bisschopshoeve 214	4817PZ	Ja	In detailonderzoek, saneringsobject, LdenGPP >60 dB
RWS Zuid-Nederland	Breda	Bisschopshoeve 216	4817PZ	Ja	In detailonderzoek, saneringsobject, LdenGPP >60 dB
RWS Zuid-Nederland	Breda	Bisschopshoeve 218	4817PZ	Nee	In detailonderzoek, geen saneringsobject, LdenGPP =<60 dB
RWS Zuid-Nederland	Breda	Bisschopshoeve 220	4817PZ	Ja	In detailonderzoek, saneringsobject, LdenGPP >60 dB
RWS Zuid-Nederland	Breda	Bisschopshoeve 222	4817PZ	Ja	In detailonderzoek, saneringsobject, LdenGPP >60 dB
RWS Zuid-Nederland	Breda	Bisschopshoeve 224	4817PZ	Nee	In detailonderzoek, geen saneringsobject, LdenGPP =<60 dB
RWS Zuid-Nederland	Breda	Bisschopshoeve 226	4817PZ	Ja	In detailonderzoek, saneringsobject, LdenGPP >60 dB
RWS Zuid-Nederland	Breda	Bisschopshoeve 228	4817PZ	Ja	In detailonderzoek, saneringsobject, LdenGPP >60 dB
RWS Zuid-Nederland	Breda	Bisschopshoeve 230	4817PZ	Nee	In detailonderzoek, geen saneringsobject, LdenGPP =<60 dB
RWS Zuid-Nederland	Breda	Bisschopshoeve 232	4817PZ	Ja	In detailonderzoek, saneringsobject, LdenGPP >60 dB
RWS Zuid-Nederland	Breda	Bisschopshoeve 234	4817PZ	Ja	In detailonderzoek, saneringsobject, LdenGPP >60 dB
RWS Zuid-Nederland	Breda	Bisschopshoeve 236	4817PZ	Nee	In detailonderzoek, geen saneringsobject, LdenGPP =<60 dB
RWS Zuid-Nederland	Breda	Bisschopshoeve 238	4817PZ	Ja	In detailonderzoek, saneringsobject, LdenGPP >60 dB
RWS Zuid-Nederland	Breda	Bisschopshoeve 240	4817PZ	Ja	In detailonderzoek, saneringsobject, LdenGPP >60 dB
RWS Zuid-Nederland	Breda	Bisschopshoeve 242	4817PZ	Nee	In detailonderzoek, geen saneringsobject, LdenGPP =<60 dB
RWS Zuid-Nederland	Breda	Bisschopshoeve 244	4817PZ	Ja	In detailonderzoek, saneringsobject, LdenGPP >60 dB
RWS Zuid-Nederland	Breda	Bisschopshoeve 246	4817PZ	Ja	In detailonderzoek, saneringsobject, LdenGPP >60 dB
RWS Zuid-Nederland	Breda	Bisschopshoeve 248	4817PZ	Nee	In detailonderzoek, geen saneringsobject, LdenGPP =<60 dB
RWS Zuid-Nederland	Breda	Bisschopshoeve 250	4817PZ	Ja	In detailonderzoek, saneringsobject, LdenGPP >60 dB
RWS Zuid-Nederland	Breda	Bisschopshoeve 252	4817PZ	Ja	In detailonderzoek, saneringsobject, LdenGPP >60 dB
RWS Zuid-Nederland	Breda	Bisschopshoeve 254	4817PZ	Nee	In detailonderzoek, geen saneringsobject, LdenGPP =<60 dB
RWS Zuid-Nederland	Breda	Bisschopshoeve 256	4817PZ	Ja	In detailonderzoek, saneringsobject, LdenGPP >60 dB
RWS Zuid-Nederland	Breda	Bisschopshoeve 258	4817PZ	Ja	In detailonderzoek, saneringsobject, LdenGPP >60 dB
RWS Zuid-Nederland	Breda	Bisschopshoeve 260	4817PZ	Nee	In detailonderzoek, geen saneringsobject, LdenGPP =<60 dB
RWS Zuid-Nederland	Breda	Bisschopshoeve 262	4817PZ	Ja	In detailonderzoek, saneringsobject, LdenGPP >60 dB
RWS Zuid-Nederland	Breda	Grote Houw 188	4817RK	Ja	In detailonderzoek, saneringsobject, LdenGPP >60 dB
RWS Zuid-Nederland	Breda	Grote Houw 190	4817RK	Nee	In detailonderzoek, geen saneringsobject, LdenGPP =<60 dB
RWS Zuid-Nederland	Breda	Grote Houw 192	4817RK	Ja	In detailonderzoek, saneringsobject, LdenGPP >60 dB
RWS Zuid-Nederland	Breda	Grote Houw 194	4817RK	Ja	In detailonderzoek, saneringsobject, LdenGPP >60 dB
RWS Zuid-Nederland	Breda	Grote Houw 196	4817RK	Nee	In detailonderzoek, geen saneringsobject, LdenGPP =<60 dB
RWS Zuid-Nederland	Breda	Grote Houw 198	4817RK	Ja	In detailonderzoek, saneringsobject, LdenGPP >60 dB
RWS Zuid-Nederland	Breda	Grote Houw 200	4817RK	Ja	In detailonderzoek, saneringsobject, LdenGPP >60 dB
RWS Zuid-Nederland	Breda	Grote Houw 202	4817RK	Nee	In detailonderzoek, geen saneringsobject, LdenGPP =<60 dB
RWS Zuid-Nederland	Breda	Grote Houw 204	4817RK	Ja	In detailonderzoek, saneringsobject, LdenGPP >60 dB
RWS Zuid-Nederland	Breda	Grote Houw 206	4817RK	Ja	In detailonderzoek, saneringsobject, LdenGPP >60 dB

Bijlage C3 Geactualiseerde lijst met gemelde adressen voor sanering onder categorie A

Datum actualisatie 5 augustus 2022, Bertus van 't Wout

Dienstnaam	Gemeente	Adres	Postcode	te saneren als A-object	reden
RWS Zuid-Nederland	Breda	Grote Houw 208	4817RK	Nee	In detailonderzoek, geen saneringsobject, LdenGPP =<60 dB
RWS Zuid-Nederland	Breda	Grote Houw 210	4817RK	Ja	In detailonderzoek, saneringsobject, LdenGPP >60 dB
RWS Zuid-Nederland	Breda	Grote Houw 212	4817RL	Ja	In detailonderzoek, saneringsobject, LdenGPP >60 dB
RWS Zuid-Nederland	Breda	Grote Houw 214	4817RL	Nee	In detailonderzoek, geen saneringsobject, LdenGPP =<60 dB
RWS Zuid-Nederland	Breda	Grote Houw 216	4817RL	Ja	In detailonderzoek, saneringsobject, LdenGPP >60 dB
RWS Zuid-Nederland	Breda	Grote Houw 218	4817RL	Ja	In detailonderzoek, saneringsobject, LdenGPP >60 dB
RWS Zuid-Nederland	Breda	Grote Houw 220	4817RL	Nee	In detailonderzoek, geen saneringsobject, LdenGPP =<60 dB
RWS Zuid-Nederland	Breda	Grote Houw 222	4817RL	Ja	In detailonderzoek, saneringsobject, LdenGPP >60 dB
RWS Zuid-Nederland	Breda	Grote Houw 224	4817RL	Ja	In detailonderzoek, saneringsobject, LdenGPP >60 dB
RWS Zuid-Nederland	Breda	Grote Houw 226	4817RL	Nee	In detailonderzoek, geen saneringsobject, LdenGPP =<60 dB
RWS Zuid-Nederland	Breda	Grote Houw 228	4817RL	Ja	In detailonderzoek, saneringsobject, LdenGPP >60 dB
RWS Zuid-Nederland	Breda	Grote Houw 230	4817RL	Ja	In detailonderzoek, saneringsobject, LdenGPP >60 dB
RWS Zuid-Nederland	Breda	Grote Houw 232	4817RL	Nee	In detailonderzoek, geen saneringsobject, LdenGPP =<60 dB
RWS Zuid-Nederland	Breda	Grote Houw 234	4817RL	Ja	In detailonderzoek, saneringsobject, LdenGPP >60 dB
RWS Zuid-Nederland	Breda	Grote Houw 236	4817RL	Ja	In detailonderzoek, saneringsobject, LdenGPP >60 dB
RWS Zuid-Nederland	Breda	Grote Houw 238	4817RL	Nee	In detailonderzoek, geen saneringsobject, LdenGPP =<60 dB
RWS Zuid-Nederland	Breda	Grote Houw 240	4817RL	Ja	In detailonderzoek, saneringsobject, LdenGPP >60 dB
RWS Zuid-Nederland	Breda	Grote Houw 242	4817RL	Ja	In detailonderzoek, saneringsobject, LdenGPP >60 dB
RWS Zuid-Nederland	Breda	Grote Houw 244	4817RL	Nee	In detailonderzoek, geen saneringsobject, LdenGPP =<60 dB
RWS Zuid-Nederland	Breda	Grote Houw 246	4817RL	Ja	In detailonderzoek, saneringsobject, LdenGPP >60 dB
RWS Zuid-Nederland	Breda	Grote Houw 260	4817RM	Ja	In detailonderzoek, saneringsobject, LdenGPP >60 dB
RWS Zuid-Nederland	Breda	Grote Houw 262	4817RM	Nee	In detailonderzoek, geen saneringsobject, LdenGPP =<60 dB
RWS Zuid-Nederland	Breda	Grote Houw 264	4817RM	Ja	In detailonderzoek, saneringsobject, LdenGPP >60 dB
RWS Zuid-Nederland	Breda	Grote Houw 266	4817RM	Ja	In detailonderzoek, saneringsobject, LdenGPP >60 dB
RWS Zuid-Nederland	Breda	Grote Houw 268	4817RM	Nee	In detailonderzoek, geen saneringsobject, LdenGPP =<60 dB
RWS Zuid-Nederland	Breda	Grote Houw 270	4817RM	Ja	In detailonderzoek, saneringsobject, LdenGPP >60 dB
RWS Zuid-Nederland	Breda	Grote Houw 272	4817RM	Ja	In detailonderzoek, saneringsobject, LdenGPP >60 dB
RWS Zuid-Nederland	Breda	Grote Houw 274	4817RM	Nee	In detailonderzoek, geen saneringsobject, LdenGPP =<60 dB
RWS Zuid-Nederland	Breda	Grote Houw 276	4817RM	Ja	In detailonderzoek, saneringsobject, LdenGPP >60 dB
RWS Zuid-Nederland	Breda	Grote Houw 278	4817RM	Ja	In detailonderzoek, saneringsobject, LdenGPP >60 dB
RWS Zuid-Nederland	Breda	Grote Houw 280	4817RM	Nee	In detailonderzoek, geen saneringsobject, LdenGPP =<60 dB
RWS Zuid-Nederland	Breda	Grote Houw 282	4817RM	Ja	In detailonderzoek, saneringsobject, LdenGPP >60 dB
RWS Zuid-Nederland	Breda	Grote Houw 284	4817RN	Ja	In detailonderzoek, saneringsobject, LdenGPP >60 dB
RWS Zuid-Nederland	Breda	Grote Houw 286	4817RN	Nee	In detailonderzoek, geen saneringsobject, LdenGPP =<60 dB
RWS Zuid-Nederland	Breda	Grote Houw 288	4817RN	Ja	In detailonderzoek, saneringsobject, LdenGPP >60 dB

Bijlage C3 Geactualiseerde lijst met gemelde adressen voor sanering onder categorie A

Datum actualisatie 5 augustus 2022, Bertus van 't Wout

Dienstnaam	Gemeente	Adres	Postcode	te saneren als A-object	reden
RWS Zuid-Nederland	Breda	Grote Houw 290	4817RN	Ja	In detailonderzoek, saneringsobject, LdenGPP >60 dB
RWS Zuid-Nederland	Breda	Grote Houw 292	4817RN	Nee	In detailonderzoek, geen saneringsobject, LdenGPP =<60 dB
RWS Zuid-Nederland	Breda	Grote Houw 294	4817RN	Ja	In detailonderzoek, saneringsobject, LdenGPP >60 dB
RWS Zuid-Nederland	Breda	Grote Houw 296	4817RN	Ja	In detailonderzoek, saneringsobject, LdenGPP >60 dB
RWS Zuid-Nederland	Breda	Grote Houw 298	4817RN	Nee	In detailonderzoek, geen saneringsobject, LdenGPP =<60 dB
RWS Zuid-Nederland	Breda	Grote Houw 300	4817RN	Ja	In detailonderzoek, saneringsobject, LdenGPP >60 dB
RWS Zuid-Nederland	Breda	Grote Houw 302	4817RN	Ja	In detailonderzoek, saneringsobject, LdenGPP >60 dB
RWS Zuid-Nederland	Breda	Grote Houw 304	4817RN	Nee	In detailonderzoek, geen saneringsobject, LdenGPP =<60 dB
RWS Zuid-Nederland	Breda	Grote Houw 306	4817RN	Ja	In detailonderzoek, saneringsobject, LdenGPP >60 dB
RWS Zuid-Nederland	Breda	Grote Houw 308	4817RN	Ja	In detailonderzoek, saneringsobject, LdenGPP >60 dB
RWS Zuid-Nederland	Breda	Grote Houw 310	4817RN	Nee	In detailonderzoek, geen saneringsobject, LdenGPP =<60 dB
RWS Zuid-Nederland	Breda	Grote Houw 312	4817RN	Ja	In detailonderzoek, saneringsobject, LdenGPP >60 dB
RWS Zuid-Nederland	Breda	Grote Houw 314	4817RN	Ja	In detailonderzoek, saneringsobject, LdenGPP >60 dB
RWS Zuid-Nederland	Breda	Grote Houw 316	4817RN	Nee	In detailonderzoek, geen saneringsobject, LdenGPP =<60 dB
RWS Zuid-Nederland	Breda	Grote Houw 318	4817RN	Ja	In detailonderzoek, saneringsobject, LdenGPP >60 dB
RWS Zuid-Nederland	Breda	Sterrebos 142	4817SK	Ja	In detailonderzoek, saneringsobject, LdenGPP >60 dB
RWS Zuid-Nederland	Breda	Sterrebos 144	4817SK	Nee	In detailonderzoek, geen saneringsobject, LdenGPP =<60 dB
RWS Zuid-Nederland	Breda	Sterrebos 146	4817SK	Ja	In detailonderzoek, saneringsobject, LdenGPP >60 dB
RWS Zuid-Nederland	Breda	Sterrebos 148	4817SK	Ja	In detailonderzoek, saneringsobject, LdenGPP >60 dB
RWS Zuid-Nederland	Breda	Sterrebos 150	4817SK	Nee	In detailonderzoek, geen saneringsobject, LdenGPP =<60 dB
RWS Zuid-Nederland	Breda	Sterrebos 152	4817SK	Ja	In detailonderzoek, saneringsobject, LdenGPP >60 dB
RWS Zuid-Nederland	Breda	Sterrebos 154	4817SK	Ja	In detailonderzoek, saneringsobject, LdenGPP >60 dB
RWS Zuid-Nederland	Breda	Sterrebos 156	4817SK	Nee	In detailonderzoek, geen saneringsobject, LdenGPP =<60 dB
RWS Zuid-Nederland	Breda	Sterrebos 158	4817SK	Ja	In detailonderzoek, saneringsobject, LdenGPP >60 dB
RWS Zuid-Nederland	Breda	Sterrebos 160	4817SK	Ja	In detailonderzoek, saneringsobject, LdenGPP >60 dB
RWS Zuid-Nederland	Breda	Sterrebos 162	4817SK	Nee	In detailonderzoek, geen saneringsobject, LdenGPP =<60 dB
RWS Zuid-Nederland	Breda	Sterrebos 164	4817SK	Ja	In detailonderzoek, saneringsobject, LdenGPP >60 dB
RWS Zuid-Nederland	Breda	Sterrebos 166	4817SL	Ja	In detailonderzoek, saneringsobject, LdenGPP >60 dB
RWS Zuid-Nederland	Breda	Sterrebos 168	4817SL	Nee	In detailonderzoek, geen saneringsobject, LdenGPP =<60 dB
RWS Zuid-Nederland	Breda	Sterrebos 170	4817SL	Ja	In detailonderzoek, saneringsobject, LdenGPP >60 dB
RWS Zuid-Nederland	Breda	Sterrebos 172	4817SL	Ja	In detailonderzoek, saneringsobject, LdenGPP >60 dB
RWS Zuid-Nederland	Breda	Sterrebos 174	4817SL	Nee	In detailonderzoek, geen saneringsobject, LdenGPP =<60 dB
RWS Zuid-Nederland	Breda	Sterrebos 176	4817SL	Ja	In detailonderzoek, saneringsobject, LdenGPP >60 dB
RWS Zuid-Nederland	Breda	Sterrebos 178	4817SL	Ja	In detailonderzoek, saneringsobject, LdenGPP >60 dB
RWS Zuid-Nederland	Breda	Sterrebos 180	4817SL	Nee	In detailonderzoek, geen saneringsobject, LdenGPP =<60 dB

Bijlage C3 Geactualiseerde lijst met gemelde adressen voor sanering onder categorie A

Datum actualisatie 5 augustus 2022, Bertus van 't Wout

Dienstnaam	Gemeente	Adres	Postcode	te saneren als A-object	reden
RWS Zuid-Nederland	Breda	Sterrebos 182	4817SL	Ja	In detailonderzoek, saneringsobject, LdenGPP >60 dB
RWS Zuid-Nederland	Breda	Sterrebos 184	4817SL	Ja	In detailonderzoek, saneringsobject, LdenGPP >60 dB
RWS Zuid-Nederland	Breda	Sterrebos 186	4817SL	Nee	In detailonderzoek, geen saneringsobject, LdenGPP =<60 dB
RWS Zuid-Nederland	Breda	Sterrebos 188	4817SL	Ja	In detailonderzoek, saneringsobject, LdenGPP >60 dB
RWS Zuid-Nederland	Breda	Sterrebos 190	4817SL	Ja	In detailonderzoek, saneringsobject, LdenGPP >60 dB
RWS Zuid-Nederland	Breda	Sterrebos 192	4817SL	Nee	In detailonderzoek, geen saneringsobject, LdenGPP =<60 dB
RWS Zuid-Nederland	Breda	Sterrebos 194	4817SL	Ja	In detailonderzoek, saneringsobject, LdenGPP >60 dB
RWS Zuid-Nederland	Breda	Sterrebos 196	4817SL	Ja	In detailonderzoek, saneringsobject, LdenGPP >60 dB
RWS Zuid-Nederland	Breda	Sterrebos 198	4817SL	Nee	In detailonderzoek, geen saneringsobject, LdenGPP =<60 dB
RWS Zuid-Nederland	Breda	Sterrebos 200	4817SL	Ja	In detailonderzoek, saneringsobject, LdenGPP >60 dB
RWS Zuid-Nederland	Breda	Sterrebos 214	4817SM	Ja	In detailonderzoek, saneringsobject, LdenGPP >60 dB
RWS Zuid-Nederland	Breda	Sterrebos 216	4817SM	Nee	In detailonderzoek, geen saneringsobject, LdenGPP =<60 dB
RWS Zuid-Nederland	Breda	Sterrebos 218	4817SM	Ja	In detailonderzoek, saneringsobject, LdenGPP >60 dB
RWS Zuid-Nederland	Breda	Sterrebos 220	4817SM	Ja	In detailonderzoek, saneringsobject, LdenGPP >60 dB
RWS Zuid-Nederland	Breda	Sterrebos 222	4817SM	Nee	In detailonderzoek, geen saneringsobject, LdenGPP =<60 dB
RWS Zuid-Nederland	Breda	Sterrebos 224	4817SM	Ja	In detailonderzoek, saneringsobject, LdenGPP >60 dB
RWS Zuid-Nederland	Breda	Sterrebos 226	4817SM	Ja	In detailonderzoek, saneringsobject, LdenGPP >60 dB
RWS Zuid-Nederland	Breda	Sterrebos 228	4817SM	Nee	In detailonderzoek, geen saneringsobject, LdenGPP =<60 dB
RWS Zuid-Nederland	Breda	Sterrebos 230	4817SM	Ja	In detailonderzoek, saneringsobject, LdenGPP >60 dB
RWS Zuid-Nederland	Breda	Sterrebos 232	4817SM	Ja	In detailonderzoek, saneringsobject, LdenGPP >60 dB
RWS Zuid-Nederland	Breda	Sterrebos 234	4817SM	Nee	In detailonderzoek, geen saneringsobject, LdenGPP =<60 dB
RWS Zuid-Nederland	Breda	Sterrebos 236	4817SM	Ja	In detailonderzoek, saneringsobject, LdenGPP >60 dB
RWS Zuid-Nederland	Breda	Sterrebos 238	4817SN	Ja	In detailonderzoek, saneringsobject, LdenGPP >60 dB
RWS Zuid-Nederland	Breda	Sterrebos 240	4817SN	Nee	In detailonderzoek, geen saneringsobject, LdenGPP =<60 dB
RWS Zuid-Nederland	Breda	Sterrebos 252	4817SN	Nee	In detailonderzoek, geen saneringsobject, LdenGPP =<60 dB
RWS Zuid-Nederland	Breda	Sterrebos 254	4817SN	Ja	In detailonderzoek, saneringsobject, LdenGPP >60 dB
RWS Zuid-Nederland	Breda	Sterrebos 256	4817SN	Ja	In detailonderzoek, saneringsobject, LdenGPP >60 dB
RWS Zuid-Nederland	Breda	Sterrebos 258	4817SN	Nee	In detailonderzoek, geen saneringsobject, LdenGPP =<60 dB
RWS Zuid-Nederland	Breda	Sterrebos 260	4817SN	Ja	In detailonderzoek, saneringsobject, LdenGPP >60 dB
RWS Zuid-Nederland	Breda	Sterrebos 262	4817SN	Ja	In detailonderzoek, saneringsobject, LdenGPP >60 dB
RWS Zuid-Nederland	Breda	Sterrebos 264	4817SN	Nee	In detailonderzoek, geen saneringsobject, LdenGPP =<60 dB
RWS Zuid-Nederland	Breda	Sterrebos 266	4817SN	Ja	In detailonderzoek, saneringsobject, LdenGPP >60 dB
RWS Zuid-Nederland	Breda	Sterrebos 268	4817SN	Ja	In detailonderzoek, saneringsobject, LdenGPP >60 dB
RWS Zuid-Nederland	Breda	Sterrebos 270	4817SN	Nee	In detailonderzoek, geen saneringsobject, LdenGPP =<60 dB
RWS Zuid-Nederland	Breda	Sterrebos 272	4817SN	Ja	In detailonderzoek, saneringsobject, LdenGPP >60 dB

Bijlage C3 Geactualiseerde lijst met gemelde adressen voor sanering onder categorie A

Datum actualisatie 5 augustus 2022, Bertus van 't Wout

Dienstnaam	Gemeente	Adres	Postcode	te saneren als A-object	reden
RWS Zuid-Nederland	Breda	Tilburgseweg 260	4817BK	Nee	Niet te vinden in BAG
RWS Zuid-Nederland	Breda	Tilburgseweg 262	4817BK	Nee	Niet te vinden in BAG
RWS Zuid-Nederland	Breda	Tilburgseweg 264	4817BK	Ja	In detailonderzoek, saneringsobject, LdenGPP >60 dB
RWS Zuid-Nederland	Breda	Tilburgseweg 266	4817BK	Ja	In detailonderzoek, saneringsobject, LdenGPP >60 dB
RWS Zuid-Nederland	Halderberge	De Heul 74	4741TT	ja	In detailonderzoek, saneringsobject, LdenGPP >60 dB
RWS Zuid-Nederland	Halderberge	Heul 85	4741RB	ja	In detailonderzoek, saneringsobject, LdenGPP >60 dB
RWS Zuid-Nederland	Halderberge	Heul 87	4741RB	ja	In detailonderzoek, saneringsobject, LdenGPP >60 dB
RWS Zuid-Nederland	Halderberge	Heul 89	4741RB	ja	In detailonderzoek, saneringsobject, LdenGPP >60 dB
RWS Zuid-Nederland	Halderberge	Parallelweg 62	4741RA	ja	In detailonderzoek, saneringsobject, LdenGPP >60 dB
RWS Zuid-Nederland	Halderberge	Roosendaalseweg 18	4741TV	ja	In detailonderzoek, saneringsobject, LdenGPP >60 dB
RWS Zuid-Nederland	Halderberge	Roosendaalseweg 6	4741TV	ja	In detailonderzoek, saneringsobject, LdenGPP >60 dB
RWS Zuid-Nederland	Rucphen	Dorpsstraat 290	4711EP	ja	In detailonderzoek, saneringsobject, LdenGPP >60 dB
RWS Zuid-Nederland	Rucphen	Roosendaalseweg 13	4711RR	ja	In detailonderzoek, saneringsobject, LdenGPP >60 dB
RWS Zuid-Nederland	Rucphen	Roosendaalseweg 15	4711RR	ja	In detailonderzoek, saneringsobject, LdenGPP >60 dB
RWS Zuid-Nederland	Rucphen	Roosendaalseweg 21	4711RR	ja	In detailonderzoek, saneringsobject, LdenGPP >60 dB
RWS Zuid-Nederland	Rucphen	Roosendaalseweg 23	4711RR	ja	In detailonderzoek, saneringsobject, LdenGPP >60 dB
RWS Zuid-Nederland	Rucphen	Roosendaalseweg 25	4711RR	ja	In detailonderzoek, saneringsobject, LdenGPP >60 dB
RWS Zuid-Nederland	Rucphen	Roosendaalseweg 7	4711RR	ja	In detailonderzoek, saneringsobject, LdenGPP >60 dB
RWS Zuid-Nederland	Rucphen	Roosendaalseweg 9	4711RR	ja	In detailonderzoek, saneringsobject, LdenGPP >60 dB
RWS Noord-Nederland	Midden-Groningen	Knijpslaan 63	9615BD	Ja	In detailonderzoek, saneringsobject, LdenGPP >60 dB
RWS Noord-Nederland	Midden-Groningen	Knijpslaan 71	9615BD	Ja	In detailonderzoek, saneringsobject, LdenGPP >60 dB

Bijlage D2 - Basisberekeningen geluidgevoelige objecten | Saneringsobjecten

Adres	Plaatsnaam	Bestemming	Categorie saneringsobject	Geveloriëntatie	Hoogte boven maaiveld (m)	Geluidbelasting LdenGPP zonder aanvullende maatregelen	Streefwaarde sanering (dB)	Overschrijding streefwaarde (dB)	
De Heul 74	Halderberge	1	AB	N	1.5	56	60	--	
					4.5	58	60	--	
					O	1.5	62	60	2
					4.5	64	60	4	
					4.5	65	60	5	
					W	1.5	61	60	1
					1.5	62	60	2	
					4.5	64	60	4	
					4.5	63	60	3	
					1.5	64	60	4	
4.5	67	60	7						
Heul 85	Halderberge	1	A	N	1.5	52	60	--	
					4.5	54	60	--	
					O	1.5	50	60	--
					4.5	56	60	--	
					W	1.5	59	60	--
					4.5	61	60	1	
					1.5	61	60	1	
4.5	62	60	2						
Heul 87	Halderberge	1	A	N	1.5	55	60	--	
					4.5	58	60	--	
					O	1.5	58	60	--
					4.5	58	60	--	
					W	1.5	63	60	3
					4.5	65	60	5	
Heul 89	Halderberge	1	AB	N	1.5	57	60	--	
					4.5	57	60	--	
					O	1.5	63	60	3
					4.5	65	60	5	
					W	1.5	64	60	4
					4.5	66	60	6	
					1.5	66	60	6	
					1.5	67	60	7	
					4.5	69	60	9	
					4.5	68	60	8	
Parallelweg 62	Halderberge	1	A	N	1.5	48	60	--	
					ZO	1.5	65	60	5
					ZW	1.5	64	60	4
Roosendaalseweg 18	Halderberge	1	AB	N	1.5	36	60	--	
					O	1.5	63	60	3
					W	1.5	63	60	3
					Z	1.5	66	60	6
Roosendaalseweg 6	Halderberge	1	AB	N	1.5	53	60	--	
					4.5	55	60	--	
					O	1.5	67	60	7
					4.5	69	60	9	
					W	1.5	65	60	5
					4.5	67	60	7	
					ZO	1.5	69	60	9
					4.5	71	60	11	
Knijpslaan 63	Midden-Groningen	1	AB	N	1.5	57	60	--	
					4.5	55	60	--	
					7.5	57	60	--	
					O	1.5	62	60	2
					4.5	63	60	3	
					7.5	64	60	4	
					W	1.5	61	60	1
					4.5	63	60	3	
					7.5	66	60	6	
					1.5	65	60	5	
4.5	67	60	7						
7.5	68	60	8						
Knijpslaan 71	Midden-Groningen	1	AB	N	1.5	64	60	4	
					4.5	66	60	6	
					O	1.5	62	60	2
					4.5	64	60	4	
					W	1.5	56	60	--
					4.5	63	60	3	
					1.5	57	60	--	
4.5	60	60	--						
Bergschot 560	Breda	1	B	O	28.5	66	60	6	
					W	28.5	56	60	--

Bijlage D2 - Basisberekeningen geluidgevoelige objecten | Saneringsobjecten

Adres	Plaatsnaam	Bestemming	Categorie saneringsobject	Geveloriëntatie	Hoogte boven maaiveld (m)	Geluidbelasting LdenGPP zonder aanvullende maatregelen	Streefwaarde sanering (dB)	Overschrijding streefwaarde (dB)
				Z	28.5	65	60	5
Bergschot 566	Breda	1	B	O	31.5	66	60	6
				W	31.5	56	60	--
				Z	31.5	65	60	5
Bergschot 572	Breda	1	B	O	34.5	66	60	6
				W	34.5	56	60	--
				Z	34.5	65	60	5
Bergschot 578	Breda	1	B	O	37.5	66	60	6
				W	37.5	57	60	--
				Z	37.5	65	60	5
Bergschot 618	Breda	1	B	O	1.5	64	60	4
					4.5	65	60	5
					7.5	66	60	6
				W	1.5	53	60	--
					4.5	53	60	--
					7.5	59	60	--
Bergschot 620	Breda	1	B	O	1.5	64	60	4
					4.5	65	60	5
					7.5	66	60	6
				W	1.5	52	60	--
					4.5	53	60	--
					7.5	59	60	--
Bergschot 622	Breda	1	B	O	1.5	64	60	4
					4.5	66	60	6
					7.5	66	60	6
				W	1.5	52	60	--
					4.5	53	60	--
					7.5	59	60	--
Bergschot 624	Breda	1	B	O	1.5	64	60	4
					4.5	66	60	6
					7.5	66	60	6
				W	1.5	54	60	--
					4.5	55	60	--
					7.5	59	60	--
Bergschot 626	Breda	1	B	N	1.5	61	60	1
					4.5	61	60	1
					7.5	63	60	3
				O	1.5	65	60	5
					4.5	66	60	6
					7.5	67	60	7
				W	1.5	54	60	--
					4.5	54	60	--
					7.5	59	60	--
Bergschot 628	Breda	1	B	O	1.5	65	60	5
					4.5	67	60	7
					7.5	67	60	7
				W	1.5	56	60	--
					4.5	54	60	--
					7.5	59	60	--
				Z	1.5	64	60	4
					4.5	65	60	5
					7.5	66	60	6
Bisschopshoeve 132	Breda	1	A	N	10.5	63	60	3
				O	10.5	65	60	5
				W	10.5	54	60	--
Bisschopshoeve 136	Breda	1	A	O	10.5	65	60	5
				W	10.5	53	60	--
				Z	10.5	54	60	--
Bisschopshoeve 138	Breda	1	A	N	13.5	63	60	3
				O	13.5	65	60	5
				W	13.5	52	60	--
Bisschopshoeve 142	Breda	1	A	O	13.5	65	60	5
				W	13.5	52	60	--
				Z	13.5	54	60	--
Bisschopshoeve 144	Breda	1	AB	N	16.5	63	60	3
				O	16.5	66	60	6
				W	16.5	52	60	--
Bisschopshoeve 148	Breda	1	AB	O	16.5	66	60	6
				W	16.5	52	60	--
				Z	16.5	54	60	--
Bisschopshoeve 150	Breda	1	AB	N	19.5	63	60	3
				O	19.5	66	60	6

Bijlage D2 - Basisberekeningen geluidgevoelige objecten | Saneringsobjecten

Adres	Plaatsnaam	Bestemming	Categorie saneringsobject	Geveloriëntatie	Hoogte boven maaiveld (m)	Geluidbelasting LdenGPP zonder aanvullende maatregelen	Streefwaarde sanering (dB)	Overschrijding streefwaarde (dB)
				W	19.5	52	60	--
Bisschopshoeve 154	Breda	1	AB	O	19.5	66	60	6
				W	19.5	52	60	--
				Z	19.5	55	60	--
Bisschopshoeve 156	Breda	1	AB	N	22.5	63	60	3
				O	22.5	66	60	6
				W	22.5	52	60	--
Bisschopshoeve 160	Breda	1	AB	O	22.5	66	60	6
				W	22.5	52	60	--
				Z	22.5	55	60	--
Bisschopshoeve 162	Breda	1	AB	N	25.5	63	60	3
				O	25.5	66	60	6
				W	25.5	52	60	--
Bisschopshoeve 163	Breda	1	B	N	1.5	60	60	--
					4.5	60	60	--
				O	1.5	65	60	5
					4.5	67	60	7
				W	1.5	57	60	--
					4.5	56	60	--
				Z	1.5	62	60	2
					4.5	65	60	5
Bisschopshoeve 166	Breda	1	AB	O	25.5	66	60	6
				W	25.5	52	60	--
				Z	25.5	55	60	--
Bisschopshoeve 168	Breda	1	AB	N	28.5	63	60	3
				O	28.5	66	60	6
				W	28.5	52	60	--
Bisschopshoeve 172	Breda	1	AB	O	28.5	66	60	6
				W	28.5	52	60	--
				Z	28.5	55	60	--
Bisschopshoeve 174	Breda	1	AB	N	31.5	63	60	3
				O	31.5	66	60	6
				W	31.5	52	60	--
Bisschopshoeve 178	Breda	1	AB	O	31.5	66	60	6
				W	31.5	52	60	--
				Z	31.5	56	60	--
Bisschopshoeve 180	Breda	1	AB	N	34.5	63	60	3
				O	34.5	66	60	6
				W	34.5	52	60	--
Bisschopshoeve 184	Breda	1	AB	O	34.5	66	60	6
				W	34.5	52	60	--
				Z	34.5	56	60	--
Bisschopshoeve 186	Breda	1	AB	N	37.5	63	60	3
				O	37.5	66	60	6
				W	37.5	53	60	--
Bisschopshoeve 190	Breda	1	AB	O	37.5	66	60	6
				W	37.5	53	60	--
				Z	37.5	56	60	--
Bisschopshoeve 204	Breda	1	A	N	10.5	65	60	5
				O	10.5	65	60	5
				W	10.5	56	60	--
Bisschopshoeve 208	Breda	1	A	O	10.5	65	60	5
				W	10.5	56	60	--
				Z	10.5	60	60	--
Bisschopshoeve 210	Breda	1	AB	N	13.5	66	60	6
				O	13.5	66	60	6
				W	13.5	55	60	--
Bisschopshoeve 214	Breda	1	AB	O	13.5	66	60	6
				W	13.5	55	60	--
				Z	13.5	61	60	1
Bisschopshoeve 216	Breda	1	AB	N	16.5	66	60	6
				O	16.5	66	60	6
				W	16.5	55	60	--
Bisschopshoeve 220	Breda	1	AB	O	16.5	66	60	6
				W	16.5	55	60	--
				Z	16.5	63	60	3
Bisschopshoeve 222	Breda	1	AB	N	19.5	66	60	6
				O	19.5	67	60	7
				W	19.5	55	60	--
Bisschopshoeve 226	Breda	1	AB	O	19.5	67	60	7
				W	19.5	55	60	--
				Z	19.5	64	60	4

Bijlage D2 - Basisberekeningen geluidgevoelige objecten | Saneringsobjecten

Adres	Plaatsnaam	Bestemming	Categorie saneringsobject	Geveloriëntatie	Hoogte boven maaiveld (m)	Geluidbelasting LdenGPP zonder aanvullende maatregelen	Streefwaarde sanering (dB)	Overschrijding streefwaarde (dB)
Bisschopshoeve 228	Breda	1	AB	N	22.5	66	60	6
				O	22.5	67	60	7
				W	22.5	55	60	--
Bisschopshoeve 232	Breda	1	AB	O	22.5	67	60	7
				W	22.5	55	60	--
				Z	22.5	64	60	4
Bisschopshoeve 234	Breda	1	AB	N	25.5	66	60	6
				O	25.5	67	60	7
				W	25.5	55	60	--
Bisschopshoeve 238	Breda	1	AB	O	25.5	67	60	7
				W	25.5	55	60	--
				Z	25.5	64	60	4
Bisschopshoeve 240	Breda	1	AB	N	28.5	66	60	6
				O	28.5	67	60	7
				W	28.5	55	60	--
Bisschopshoeve 244	Breda	1	AB	O	28.5	67	60	7
				W	28.5	56	60	--
				Z	28.5	64	60	4
Bisschopshoeve 246	Breda	1	AB	N	31.5	66	60	6
				O	31.5	67	60	7
				W	31.5	56	60	--
Bisschopshoeve 250	Breda	1	AB	O	31.5	67	60	7
				W	31.5	56	60	--
				Z	31.5	64	60	4
Bisschopshoeve 252	Breda	1	AB	N	34.5	66	60	6
				O	34.5	67	60	7
				W	34.5	56	60	--
Bisschopshoeve 256	Breda	1	AB	O	34.5	67	60	7
				W	34.5	56	60	--
				Z	34.5	64	60	4
Bisschopshoeve 258	Breda	1	AB	N	37.5	66	60	6
				O	37.5	67	60	7
				W	37.5	56	60	--
Bisschopshoeve 262	Breda	1	AB	O	37.5	67	60	7
				W	37.5	56	60	--
				Z	37.5	64	60	4
Grote Houw 188	Breda	1	A	N	10.5	60	60	--
				O	10.5	61	60	1
				W	10.5	51	60	--
Grote Houw 192	Breda	1	A	O	10.5	63	60	3
				W	10.5	52	60	--
				Z	10.5	50	60	--
Grote Houw 194	Breda	1	A	N	13.5	61	60	1
				O	13.5	64	60	4
				W	13.5	46	60	--
Grote Houw 198	Breda	1	A	O	13.5	64	60	4
				W	13.5	47	60	--
				Z	13.5	46	60	--
Grote Houw 200	Breda	1	A	N	16.5	62	60	2
				O	16.5	65	60	5
				W	16.5	46	60	--
Grote Houw 204	Breda	1	A	O	16.5	65	60	5
				W	16.5	47	60	--
				Z	16.5	46	60	--
Grote Houw 206	Breda	1	AB	N	19.5	63	60	3
				O	19.5	66	60	6
				W	19.5	47	60	--
Grote Houw 210	Breda	1	AB	O	19.5	66	60	6
				W	19.5	47	60	--
				Z	19.5	46	60	--
Grote Houw 212	Breda	1	AB	N	22.5	63	60	3
				O	22.5	66	60	6
				W	22.5	47	60	--
Grote Houw 216	Breda	1	AB	O	22.5	66	60	6
				W	22.5	48	60	--
				Z	22.5	47	60	--
Grote Houw 218	Breda	1	AB	N	25.5	63	60	3
				O	25.5	66	60	6
				W	25.5	48	60	--
Grote Houw 222	Breda	1	AB	O	25.5	66	60	6
				W	25.5	48	60	--
				Z	25.5	47	60	--

Bijlage D2 - Basisberekeningen geluidgevoelige objecten | Saneringsobjecten

Adres	Plaatsnaam	Bestemming	Categorie saneringsobject	Geveloriëntatie	Hoogte boven maaiveld (m)	Geluidbelasting LdenGPP zonder aanvullende maatregelen	Streefwaarde sanering (dB)	Overschrijding streefwaarde (dB)
Grote Houw 224	Breda	1	AB	N	28.5	63	60	3
				O	28.5	66	60	6
				W	28.5	49	60	--
Grote Houw 228	Breda	1	AB	O	28.5	66	60	6
				W	28.5	49	60	--
				Z	28.5	47	60	--
Grote Houw 230	Breda	1	AB	N	31.5	63	60	3
				O	31.5	66	60	6
				W	31.5	48	60	--
Grote Houw 234	Breda	1	AB	O	31.5	66	60	6
				W	31.5	49	60	--
				Z	31.5	47	60	--
Grote Houw 236	Breda	1	AB	N	34.5	63	60	3
				O	34.5	66	60	6
				W	34.5	49	60	--
Grote Houw 240	Breda	1	AB	O	34.5	66	60	6
				W	34.5	49	60	--
				Z	34.5	47	60	--
Grote Houw 242	Breda	1	AB	N	37.5	63	60	3
				O	37.5	66	60	6
				W	37.5	49	60	--
Grote Houw 246	Breda	1	AB	O	37.5	66	60	6
				W	37.5	48	60	--
				Z	37.5	47	60	--
Grote Houw 260	Breda	1	A	N	10.5	63	60	3
				O	10.5	63	60	3
				W	10.5	51	60	--
Grote Houw 264	Breda	1	A	O	10.5	63	60	3
				W	10.5	51	60	--
				Z	10.5	59	60	--
Grote Houw 266	Breda	1	A	N	13.5	64	60	4
				O	13.5	65	60	5
				W	13.5	47	60	--
Grote Houw 270	Breda	1	A	O	13.5	65	60	5
				W	13.5	47	60	--
				Z	13.5	61	60	1
Grote Houw 272	Breda	1	AB	N	16.5	65	60	5
				O	16.5	66	60	6
				W	16.5	47	60	--
Grote Houw 276	Breda	1	AB	O	16.5	66	60	6
				W	16.5	47	60	--
				Z	16.5	63	60	3
Grote Houw 278	Breda	1	AB	N	19.5	66	60	6
				O	19.5	67	60	7
				W	19.5	47	60	--
Grote Houw 282	Breda	1	AB	O	19.5	67	60	7
				W	19.5	47	60	--
				Z	19.5	64	60	4
Grote Houw 284	Breda	1	AB	N	22.5	66	60	6
				O	22.5	67	60	7
				W	22.5	47	60	--
Grote Houw 288	Breda	1	AB	O	22.5	67	60	7
				W	22.5	47	60	--
				Z	22.5	64	60	4
Grote Houw 290	Breda	1	AB	N	25.5	66	60	6
				O	25.5	67	60	7
				W	25.5	48	60	--
Grote Houw 294	Breda	1	AB	O	25.5	67	60	7
				W	25.5	47	60	--
				Z	25.5	64	60	4
Grote Houw 296	Breda	1	AB	N	28.5	66	60	6
				O	28.5	67	60	7
				W	28.5	48	60	--
Grote Houw 300	Breda	1	AB	O	28.5	67	60	7
				W	28.5	47	60	--
				Z	28.5	64	60	4
Grote Houw 302	Breda	1	AB	N	31.5	66	60	6
				O	31.5	67	60	7
				W	31.5	48	60	--
Grote Houw 306	Breda	1	AB	O	31.5	67	60	7
				W	31.5	46	60	--
				Z	31.5	64	60	4

Bijlage D2 - Basisberekeningen geluidgevoelige objecten | Saneringsobjecten

Adres	Plaatsnaam	Bestemming	Categorie saneringsobject	Geveloriëntatie	Hoogte boven maaiveld (m)	Geluidbelasting LdenGPP zonder aanvullende maatregelen	Streefwaarde sanering (dB)	Overschrijding streefwaarde (dB)
Grote Houw 308	Breda	1	AB	N	34.5	66	60	6
				O	34.5	67	60	7
				W	34.5	48	60	--
Grote Houw 312	Breda	1	AB	O	34.5	67	60	7
				W	34.5	46	60	--
				Z	34.5	64	60	4
Grote Houw 314	Breda	1	AB	N	37.5	66	60	6
				O	37.5	67	60	7
				W	37.5	47	60	--
Grote Houw 318	Breda	1	AB	O	37.5	67	60	7
				W	37.5	44	60	--
				Z	37.5	64	60	4
Sterrebos 142	Breda	1	A	N	10.5	60	60	--
				O	10.5	63	60	3
				W	10.5	52	60	--
Sterrebos 146	Breda	1	A	O	10.5	63	60	3
				W	10.5	52	60	--
				Z	10.5	51	60	--
Sterrebos 148	Breda	1	A	N	13.5	62	60	2
				O	13.5	65	60	5
				W	13.5	48	60	--
Sterrebos 152	Breda	1	A	O	13.5	65	60	5
				W	13.5	50	60	--
				Z	13.5	49	60	--
Sterrebos 154	Breda	1	AB	N	16.5	63	60	3
				O	16.5	66	60	6
				W	16.5	49	60	--
Sterrebos 158	Breda	1	AB	O	16.5	66	60	6
				W	16.5	50	60	--
				Z	16.5	50	60	--
Sterrebos 160	Breda	1	AB	N	19.5	64	60	4
				O	19.5	67	60	7
				W	19.5	49	60	--
Sterrebos 164	Breda	1	AB	O	19.5	67	60	7
				W	19.5	51	60	--
				Z	19.5	50	60	--
Sterrebos 166	Breda	1	AB	N	22.5	64	60	4
				O	22.5	67	60	7
				W	22.5	50	60	--
Sterrebos 170	Breda	1	AB	O	22.5	67	60	7
				W	22.5	51	60	--
				Z	22.5	50	60	--
Sterrebos 172	Breda	1	AB	N	25.5	64	60	4
				O	25.5	67	60	7
				W	25.5	50	60	--
Sterrebos 176	Breda	1	AB	O	25.5	67	60	7
				W	25.5	51	60	--
				Z	25.5	50	60	--
Sterrebos 178	Breda	1	AB	N	28.5	64	60	4
				O	28.5	67	60	7
				W	28.5	51	60	--
Sterrebos 182	Breda	1	AB	O	28.5	67	60	7
				W	28.5	52	60	--
				Z	28.5	51	60	--
Sterrebos 184	Breda	1	AB	N	31.5	64	60	4
				O	31.5	67	60	7
				W	31.5	50	60	--
Sterrebos 188	Breda	1	AB	O	31.5	67	60	7
				W	31.5	51	60	--
				Z	31.5	51	60	--
Sterrebos 190	Breda	1	AB	N	34.5	64	60	4
				O	34.5	67	60	7
				W	34.5	44	60	--
Sterrebos 194	Breda	1	AB	O	34.5	67	60	7
				W	34.5	48	60	--
				Z	34.5	49	60	--
Sterrebos 196	Breda	1	AB	N	37.5	64	60	4
				O	37.5	67	60	7
				W	37.5	43	60	--
Sterrebos 200	Breda	1	AB	O	37.5	67	60	7
				W	37.5	44	60	--
				Z	37.5	49	60	--

Bijlage D2 - Basisberekeningen geluidgevoelige objecten | Saneringsobjecten

Adres	Plaatsnaam	Bestemming	Categorie saneringsobject	Geveloriëntatie	Hoogte boven maaiveld (m)	Geluidbelasting LdenGPP zonder aanvullende maatregelen	Streefwaarde sanering (dB)	Overschrijding streefwaarde (dB)
Sterrebos 214	Breda	1	A	N	10.5	62	60	2
				O	10.5	64	60	4
				W	10.5	52	60	--
Sterrebos 218	Breda	1	A	O	10.5	64	60	4
				W	10.5	54	60	--
				Z	10.5	62	60	2
Sterrebos 220	Breda	1	AB	N	13.5	64	60	4
				O	13.5	66	60	6
				W	13.5	49	60	--
Sterrebos 224	Breda	1	AB	O	13.5	66	60	6
				W	13.5	51	60	--
				Z	13.5	63	60	3
Sterrebos 226	Breda	1	AB	N	16.5	66	60	6
				O	16.5	67	60	7
				W	16.5	50	60	--
Sterrebos 230	Breda	1	AB	O	16.5	67	60	7
				W	16.5	52	60	--
				Z	16.5	64	60	4
Sterrebos 232	Breda	1	AB	N	19.5	66	60	6
				O	19.5	67	60	7
				W	19.5	50	60	--
Sterrebos 236	Breda	1	AB	O	19.5	67	60	7
				W	19.5	52	60	--
				Z	19.5	64	60	4
Sterrebos 238	Breda	1	AB	N	22.5	66	60	6
				O	22.5	67	60	7
				W	22.5	51	60	--
Sterrebos 242	Breda	1	B	O	22.5	67	60	7
				W	22.5	52	60	--
				Z	22.5	64	60	4
Sterrebos 244	Breda	1	B	N	25.5	66	60	6
				O	25.5	67	60	7
				W	25.5	51	60	--
Sterrebos 248	Breda	1	B	O	25.5	67	60	7
				W	25.5	52	60	--
				Z	25.5	64	60	4
Sterrebos 250	Breda	1	B	N	28.5	66	60	6
				O	28.5	67	60	7
				W	28.5	51	60	--
Sterrebos 254	Breda	1	AB	O	28.5	67	60	7
				W	28.5	53	60	--
				Z	28.5	64	60	4
Sterrebos 256	Breda	1	AB	N	31.5	66	60	6
				O	31.5	67	60	7
				W	31.5	52	60	--
Sterrebos 260	Breda	1	AB	O	31.5	67	60	7
				W	31.5	52	60	--
				Z	31.5	64	60	4
Sterrebos 262	Breda	1	AB	N	34.5	66	60	6
				O	34.5	67	60	7
				W	34.5	50	60	--
Sterrebos 266	Breda	1	AB	O	34.5	67	60	7
				W	34.5	51	60	--
				Z	34.5	64	60	4
Sterrebos 268	Breda	1	AB	N	37.5	66	60	6
				O	37.5	67	60	7
				W	37.5	45	60	--
Sterrebos 272	Breda	1	AB	O	37.5	67	60	7
				W	37.5	46	60	--
				Z	37.5	63	60	3
Tilburgseweg 264	Breda	1	AB	N	1.5	66	60	6
					4.5	68	60	8
				W	1.5	67	60	7
					4.5	69	60	9
Tilburgseweg 266	Breda	1	AB	Z	1.5	63	60	3
					4.5	64	60	4
				N	1.5	66	60	6
					4.5	68	60	8
				O	1.5	57	60	--
					4.5	59	60	--
				Z	1.5	62	60	2
					4.5	64	60	4

Bijlage D2 - Basisberekeningen geluidgevoelige objecten | Saneringsobjecten

Adres	Plaatsnaam	Bestemming	Categorie saneringsobject	Geveloriëntatie	Hoogte boven maaiveld (m)	Geluidbelasting LdenGPP zonder aanvullende maatregelen	Streefwaarde sanering (dB)	Overschrijding streefwaarde (dB)						
Dorpsstraat 286	Rucphen	1	B	N	1.5	63	60	3						
					4.5	65	60	5						
					7.5	67	60	7						
					O	1.5	59	60	--					
						4.5	63	60	3					
						7.5	63	60	3					
				W	1.5	62	60	2						
					4.5	63	60	3						
					7.5	65	60	5						
					Z	1.5	54	60	--					
						4.5	57	60	--					
						7.5	60	60	--					
Dorpsstraat 290	Rucphen	1	AB	N	1.5	67	60	7						
					1.5	66	60	6						
					O	1.5	58	60	--					
						W	1.5	66	60	6				
							1.5	54	60	--				
					Z	1.5	70	60	10					
				4.5		71	60	11						
				O		1.5	65	60	5					
						1.5	67	60	7					
						4.5	67	60	7					
				Roosendaalseweg 13		Rucphen	1	AB	N	4.5	69	60	9	
					4.5					69	60	9		
W	1.5	49	60		--									
	1.5	59	60		--									
	4.5	54	60		--									
Z	4.5	62	60		2									
	1.5	56	60		--									
	4.5	57	60		--									
	Roosendaalseweg 15	Rucphen	1		AB				N	1.5	69	60	9	
										1.5	72	60	12	
										4.5	73	60	13	
4.5										71	60	11		
7.5				74		60	14							
7.5				72		60	12							
O				1.5		69	60	9						
				4.5		70	60	10						
				7.5		71	60	11						
				W		1.5	64	60	4					
						4.5	67	60	7					
						7.5	68	60	8					
Z	1.5	50	60	--										
	4.5	54	60	--										
	7.5	57	60	--										
	Roosendaalseweg 21	Rucphen	1	AB	N	1.5	72	60	12					
						4.5	73	60	13					
						O	1.5	60	60	--				
4.5							63	60	3					
W							1.5	68	60	8				
						1.5	63	60	3					
					4.5	65	60	5						
Z					4.5	70	60	10						
					1.5	51	60	--						
					4.5	55	60	--						
					Roosendaalseweg 23	Rucphen	1	AB	N	1.5	67	60	7	
										4.5	69	60	9	
	O	1.5	63	60						3				
4.5		65	60	5										
W		1.5	63	60						3				
	4.5	65	60	5										
	1.5	51	60	--										
Z	4.5	54	60	--										
	Roosendaalseweg 25	Rucphen	1	AB					N	1.5	71	60	11	
										4.5	72	60	12	
										NW	1.5	70	60	10
											4.5	72	60	12
					O	1.5	68	60			8			
4.5						69	60	9						
Roosendaalseweg 7						Rucphen	1	AB	N	1.5	71	60	11	
					4.5					73	60	13		
					O					1.5	69	60	9	
										4.5	71	60	11	
										7.5	71	60	11	

Bijlage D2 - Basisberekeningen geluidgevoelige objecten | Saneringsobjecten

Adres	Plaatsnaam	Bestemming	Categorie saneringsobject	Geveloriëntatie	Hoogte boven maaiveld (m)	Geluidbelasting LdenGPP zonder aanvullende maatregelen	Streefwaarde sanering (dB)	Overschrijding streefwaarde (dB)
				W	1.5	67	60	7
					4.5	69	60	9
				Z	1.5	61	60	1
					4.5	61	60	1
Roosendaalseweg 9	Rucphen	1	AB	N	1.5	69	60	9
					4.5	71	60	11
				O	1.5	66	60	6
					4.5	68	60	8
				Z	1.5	57	60	--
					4.5	59	60	--

Bijlage D3 - Basisberekeningen geluidgevoelige objecten | Niet saneringsobjecten

Deze bijlage bevat de adressen van objecten die op basis van het detail-onderzoek zijn uitgesloten voor sanering.

Gemeente	Adres	Bestemmings-code	Gevel-oriëntatie	Hoogte boven maaiveld (m)	Eerder gemeld object o.g.v. de Wgh, voor zover nog niet gesaneerd (x=ja)	Object gesitueerd langs wegvak bijlage 4 Bgm (x = Ja)	Geluidsbelasting L _{den,GPP} [dB]
Breda	Bergschot 53	1	Z	1,5			54
Breda	Bergschot 61	1	O	1,5			57
Breda	Bergschot 63	1	N	1,5			58
Breda	Bergschot 65	1	O	1,5			57
Breda	Bergschot 67	1	N	1,5			57
Breda	Bergschot 414	1	O	4,5			53
Breda	Bergschot 416	1	O	1,5			53
Breda	Bergschot 418	1	O	1,5			52
Breda	Bergschot 420	1	O	4,5			54
Breda	Bergschot 422	1	O	1,5			54
Breda	Bergschot 424	1	O	1,5			55
Breda	Bergschot 426	1	Z	7,5			59
Breda	Bergschot 428	1	Z	7,5			61
Breda	Bergschot 430	1	O	4,5			58
Breda	Bergschot 432	1	O	4,5			57
Breda	Bergschot 434	1	O	4,5			55
Breda	Bergschot 436	1	O	4,5			58
Breda	Bergschot 438	1	W	4,5			54
Breda	Bergschot 440	1	O	4,5			55
Breda	Bergschot 442	1	O	7,5			58
Breda	Bergschot 444	1	W	7,5			57
Breda	Bergschot 446	1	Z	7,5			58
Breda	Bergschot 448	1	O	10,5			59
Breda	Bergschot 450	1	W	10,5			50
Breda	Bergschot 452	1	O	10,5			56
Breda	Bergschot 454	1	O	13,5			60
Breda	Bergschot 456	1	W	13,5			51
Breda	Bergschot 458	1	O	13,5			57
Breda	Bergschot 460	1	O	16,5			61
Breda	Bergschot 462	1	W	16,5			51
Breda	Bergschot 464	1	O	16,5			58
Breda	Bergschot 466	1	O	19,5			62
Breda	Bergschot 468	1	W	19,5			51
Breda	Bergschot 470	1	O	19,5			59
Breda	Bergschot 472	1	O	22,5			62
Breda	Bergschot 474	1	W	22,5			52
Breda	Bergschot 476	1	O	22,5			60
Breda	Bergschot 478	1	O	25,5			63
Breda	Bergschot 480	1	W	25,5			52
Breda	Bergschot 482	1	O	25,5			60
Breda	Bergschot 484	1	O	28,5			63
Breda	Bergschot 486	1	W	28,5			52
Breda	Bergschot 488	1	O	28,5			61
Breda	Bergschot 490	1	O	31,5			63
Breda	Bergschot 492	1	W	31,5			52
Breda	Bergschot 494	1	O	31,5			61
Breda	Bergschot 496	1	O	34,5			63
Breda	Bergschot 498	1	W	34,5			52
Breda	Bergschot 500	1	O	34,5			61
Breda	Bergschot 502	1	O	37,5			63
Breda	Bergschot 504	1	W	37,5			52
Breda	Bergschot 506	1	O	37,5			62
Breda	Bergschot 508	1	O	4,5			59
Breda	Bergschot 510	1	W	4,5			55
Breda	Bergschot 512	1	O	4,5			60
Breda	Bergschot 514	1	O	7,5			59
Breda	Bergschot 516	1	W	7,5			58
Breda	Bergschot 518	1	Z	7,5			61
Breda	Bergschot 520	1	O	10,5			60
Breda	Bergschot 522	1	W	10,5			54
Breda	Bergschot 524	1	Z	10,5			62
Breda	Bergschot 526	1	O	13,5			61
Breda	Bergschot 528	1	W	13,5			54
Breda	Bergschot 530	1	Z	13,5			63
Breda	Bergschot 532	1	O	16,5			63
Breda	Bergschot 534	1	W	16,5			55
Breda	Bergschot 536	1	O	16,5			64
Breda	Bergschot 538	1	O	19,5			64
Breda	Bergschot 540	1	W	19,5			55
Breda	Bergschot 542	1	O	19,5			65
Breda	Bergschot 544	1	O	22,5			64
Breda	Bergschot 546	1	W	22,5			55
Breda	Bergschot 548	1	O	22,5			65
Breda	Bergschot 550	1	O	25,5			64
Breda	Bergschot 552	1	W	25,5			56
Breda	Bergschot 554	1	Z	25,5			65
Breda	Bergschot 556	1	O	28,5			65
Breda	Bergschot 558	1	W	28,5			56
Breda	Bergschot 562	1	O	31,5			65
Breda	Bergschot 564	1	W	31,5			56
Breda	Bergschot 568	1	O	34,5			65
Breda	Bergschot 570	1	W	34,5			56
Breda	Bergschot 574	1	O	37,5			65
Breda	Bergschot 576	1	W	37,5			57
Breda	Bergschot 606	1	O	4,5			63
Breda	Bergschot 608	1	O	7,5			64
Breda	Bergschot 610	1	O	4,5			64
Breda	Bergschot 612	1	O	7,5			65
Breda	Bergschot 614	1	O	4,5			65
Breda	Bergschot 616	1	O	4,5			65
Breda	Bisschopshoeve 13	1	O	4,5			57
Breda	Bisschopshoeve 15	1	O	4,5			57
Breda	Bisschopshoeve 17	1	O	4,5			57
Breda	Bisschopshoeve 19	1	O	4,5			56
Breda	Bisschopshoeve 21	1	O	4,5			56
Breda	Bisschopshoeve 23	1	O	7,5			59
Breda	Bisschopshoeve 25	1	O	7,5			58
Breda	Bisschopshoeve 27	1	O	4,5			54

Bijlage D3 - Basisberekeningen geluidgevoelige objecten | Niet saneringsobjecten

Deze bijlage bevat de adressen van objecten die op basis van het detail-onderzoek zijn uitgesloten voor sanering.

Gemeente	Adres	Bestemmings- code	Gevel- oriëntatie	Hoogte boven maaiveld (m)	Eerder gemeld object o.g.v. de Wgh, voor zover nog niet gesaneerd (x=ja)	Object gesitueerd langs wegvak bijlage 4 Bgm (x = Ja)	Geluidsbelasting L _{den,GPP} [dB]
Breda	Bisschopshoeve 29	1	O	4.5			53
Breda	Bisschopshoeve 32	1	O	7.5			59
Breda	Bisschopshoeve 36	1	O	7.5			58
Breda	Bisschopshoeve 38	1	O	7.5			57
Breda	Bisschopshoeve 40	1	O	7.5			58
Breda	Bisschopshoeve 42	1	O	7.5			58
Breda	Bisschopshoeve 44	1	O	7.5			57
Breda	Bisschopshoeve 46	1	O	7.5			57
Breda	Bisschopshoeve 48	1	O	7.5			58
Breda	Bisschopshoeve 49	1	O	4.5			52
Breda	Bisschopshoeve 50	1	O	7.5			58
Breda	Bisschopshoeve 51	1	O	7.5			58
Breda	Bisschopshoeve 52	1	O	7.5			58
Breda	Bisschopshoeve 53	1	O	7.5			57
Breda	Bisschopshoeve 54	1	O	7.5			59
Breda	Bisschopshoeve 55	1	O	4.5			52
Breda	Bisschopshoeve 56	1	O	7.5			59
Breda	Bisschopshoeve 57	1	O	4.5			52
Breda	Bisschopshoeve 58	1	O	7.5			59
Breda	Bisschopshoeve 59	1	O	7.5			58
Breda	Bisschopshoeve 61	1	O	7.5			58
Breda	Bisschopshoeve 63	1	O	7.5			58
Breda	Bisschopshoeve 65	1	O	7.5			58
Breda	Bisschopshoeve 67	1	W	4.5			53
Breda	Bisschopshoeve 69	1	O	7.5			60
Breda	Bisschopshoeve 71	1	Z	4.5			57
Breda	Bisschopshoeve 76	1	N	7.5			59
Breda	Bisschopshoeve 78	1	W	7.5			58
Breda	Bisschopshoeve 80	1	W	7.5			58
Breda	Bisschopshoeve 82	1	W	7.5			56
Breda	Bisschopshoeve 84	1	W	7.5			56
Breda	Bisschopshoeve 86	1	O	7.5			56
Breda	Bisschopshoeve 88	1	Z	7.5			55
Breda	Bisschopshoeve 89	1	O	4.5			61
Breda	Bisschopshoeve 90	1	O	7.5			55
Breda	Bisschopshoeve 91	1	O	4.5			61
Breda	Bisschopshoeve 92	1	W	7.5			56
Breda	Bisschopshoeve 93	1	O	4.5			60
Breda	Bisschopshoeve 94	1	W	7.5			55
Breda	Bisschopshoeve 95	1	O	4.5			60
Breda	Bisschopshoeve 96	1	W	7.5			56
Breda	Bisschopshoeve 97	1	O	4.5			59
Breda	Bisschopshoeve 98	1	O	7.5			61
Breda	Bisschopshoeve 99	1	O	7.5			61
Breda	Bisschopshoeve 100	1	O	7.5			61
Breda	Bisschopshoeve 101	1	O	4.5			58
Breda	Bisschopshoeve 102	1	O	7.5			61
Breda	Bisschopshoeve 103	1	O	7.5			59
Breda	Bisschopshoeve 104	1	O	7.5			61
Breda	Bisschopshoeve 105	1	O	7.5			60
Breda	Bisschopshoeve 106	1	O	7.5			61
Breda	Bisschopshoeve 107	1	O	7.5			60
Breda	Bisschopshoeve 108	1	O	7.5			61
Breda	Bisschopshoeve 109	1	W	4.5			54
Breda	Bisschopshoeve 110	1	O	7.5			61
Breda	Bisschopshoeve 111	1	O	4.5			55
Breda	Bisschopshoeve 112	1	O	7.5			60
Breda	Bisschopshoeve 113	1	O	7.5			58
Breda	Bisschopshoeve 115	1	O	7.5			59
Breda	Bisschopshoeve 117	1	O	7.5			58
Breda	Bisschopshoeve 119	1	W	7.5			58
Breda	Bisschopshoeve 120	1	O	4.5			63
Breda	Bisschopshoeve 121	1	O	7.5			59
Breda	Bisschopshoeve 122	1	W	4.5			54
Breda	Bisschopshoeve 123	1	N	4.5			58
Breda	Bisschopshoeve 124	1	O	4.5			62
Breda	Bisschopshoeve 125	1	O	7.5			60
Breda	Bisschopshoeve 126	1	O	7.5			64
Breda	Bisschopshoeve 127	1	O	7.5			59
Breda	Bisschopshoeve 128	1	W	7.5			55
Breda	Bisschopshoeve 129	1	W	4.5			55
Breda	Bisschopshoeve 130	1	O	7.5			64
Breda	Bisschopshoeve 131	1	W	7.5			58
Breda	Bisschopshoeve 133	1	O	7.5			59
Breda	Bisschopshoeve 134	1	W	10.5			53
Breda	Bisschopshoeve 135	1	O	7.5			59
Breda	Bisschopshoeve 137	1	O	7.5			59
Breda	Bisschopshoeve 139	1	O	7.5			59
Breda	Bisschopshoeve 140	1	W	13.5			52
Breda	Bisschopshoeve 141	1	O	7.5			60
Breda	Bisschopshoeve 143	1	O	7.5			61
Breda	Bisschopshoeve 145	1	O	7.5			62
Breda	Bisschopshoeve 146	1	W	16.5			52
Breda	Bisschopshoeve 152	1	W	19.5			52
Breda	Bisschopshoeve 158	1	W	22.5			52
Breda	Bisschopshoeve 164	1	W	25.5			52
Breda	Bisschopshoeve 170	1	W	28.5			52
Breda	Bisschopshoeve 176	1	W	31.5			52
Breda	Bisschopshoeve 182	1	W	34.5			52
Breda	Bisschopshoeve 188	1	W	37.5			53
Breda	Bisschopshoeve 192	1	N	4.5			62
Breda	Bisschopshoeve 194	1	W	4.5			56
Breda	Bisschopshoeve 196	1	O	4.5			62
Breda	Bisschopshoeve 198	1	N	7.5			64
Breda	Bisschopshoeve 200	1	W	7.5			56
Breda	Bisschopshoeve 202	1	O	7.5			64
Breda	Bisschopshoeve 206	1	W	10.5			56
Breda	Bisschopshoeve 212	1	W	13.5			55

Bijlage D3 - Basisberekeningen geluidgevoelige objecten | Niet saneringsobjecten

Deze bijlage bevat de adressen van objecten die op basis van het detail-onderzoek zijn uitgesloten voor sanering.

Gemeente	Adres	Bestemmings-code	Gevel-oriëntatie	Hoogte boven maaiveld (m)	Eerder gemeld object o.g.v. de Wgh, voor zover nog niet gesaneerd (x=ja)	Object gesitueerd langs wegvak bijlage 4 Bgm (x = Ja)	Geluidsbelasting L _{den,GPP} [dB]
Breda	Bisschopshoeve 218	1	W	16.5			55
Breda	Bisschopshoeve 224	1	W	19.5			55
Breda	Bisschopshoeve 230	1	W	22.5			55
Breda	Bisschopshoeve 236	1	W	25.5			55
Breda	Bisschopshoeve 242	1	W	28.5			55
Breda	Bisschopshoeve 248	1	W	31.5			56
Breda	Bisschopshoeve 254	1	W	34.5			56
Breda	Bisschopshoeve 260	1	W	37.5			56
Breda	Charlottenburg 23	1	N	4.5			53
Breda	Charlottenburg 24	1	O	4.5			53
Breda	Charlottenburg 25	1	O	4.5			53
Breda	Charlottenburg 26	1	O	4.5			53
Breda	Charlottenburg 27	1	O	4.5			53
Breda	Charlottenburg 28	1	O	4.5			53
Breda	Charlottenburg 29	1	N	4.5			53
Breda	Charlottenburg 30	1	O	4.5			54
Breda	Charlottenburg 31	1	Z	4.5			53
Breda	Charlottenburg 32	1	Z	4.5			53
Breda	Charlottenburg 34	1	Z	4.5			53
Breda	Charlottenburg 35	1	Z	4.5			53
Breda	Charlottenburg 36	1	O	4.5			54
Breda	Grote Houw 80	1	O	7.5			56
Breda	Grote Houw 82	1	O	7.5			56
Breda	Grote Houw 84	1	O	7.5			56
Breda	Grote Houw 86	1	O	7.5			56
Breda	Grote Houw 88	1	O	7.5			56
Breda	Grote Houw 90	1	O	7.5			56
Breda	Grote Houw 92	1	O	7.5			57
Breda	Grote Houw 94	1	O	7.5			58
Breda	Grote Houw 96	1	O	7.5			58
Breda	Grote Houw 98	1	O	7.5			58
Breda	Grote Houw 100	1	O	7.5			59
Breda	Grote Houw 102	1	O	7.5			58
Breda	Grote Houw 104	1	O	7.5			58
Breda	Grote Houw 106	1	O	7.5			58
Breda	Grote Houw 108	1	O	7.5			58
Breda	Grote Houw 110	1	O	7.5			58
Breda	Grote Houw 112	1	O	7.5			58
Breda	Grote Houw 114	1	O	7.5			58
Breda	Grote Houw 116	1	O	7.5			58
Breda	Grote Houw 118	1	O	7.5			57
Breda	Grote Houw 120	1	O	7.5			57
Breda	Grote Houw 122	1	O	7.5			57
Breda	Grote Houw 124	1	O	7.5			58
Breda	Grote Houw 126	1	O	7.5			56
Breda	Grote Houw 128	1	O	7.5			57
Breda	Grote Houw 148	1	O	7.5			55
Breda	Grote Houw 150	1	W	7.5			56
Breda	Grote Houw 152	1	O	7.5			56
Breda	Grote Houw 154	1	O	7.5			56
Breda	Grote Houw 156	1	O	7.5			56
Breda	Grote Houw 158	1	Z	7.5			57
Breda	Grote Houw 160	1	O	7.5			61
Breda	Grote Houw 162	1	O	7.5			61
Breda	Grote Houw 164	1	O	7.5			61
Breda	Grote Houw 166	1	O	7.5			61
Breda	Grote Houw 168	1	O	7.5			60
Breda	Grote Houw 170	1	O	7.5			60
Breda	Grote Houw 172	1	O	7.5			58
Breda	Grote Houw 176	1	O	4.5			58
Breda	Grote Houw 178	1	W	4.5			52
Breda	Grote Houw 180	1	O	4.5			59
Breda	Grote Houw 182	1	O	7.5			60
Breda	Grote Houw 184	1	W	7.5			54
Breda	Grote Houw 186	1	O	7.5			61
Breda	Grote Houw 190	1	W	10.5			52
Breda	Grote Houw 196	1	W	13.5			47
Breda	Grote Houw 202	1	W	16.5			46
Breda	Grote Houw 208	1	W	19.5			47
Breda	Grote Houw 214	1	W	22.5			47
Breda	Grote Houw 220	1	W	25.5			48
Breda	Grote Houw 226	1	W	28.5			49
Breda	Grote Houw 231	1	O	7.5			57
Breda	Grote Houw 232	1	W	31.5			49
Breda	Grote Houw 233	1	O	7.5			57
Breda	Grote Houw 235	1	O	7.5			57
Breda	Grote Houw 237	1	O	7.5			57
Breda	Grote Houw 238	1	W	34.5			49
Breda	Grote Houw 239	1	O	7.5			57
Breda	Grote Houw 241	1	O	7.5			57
Breda	Grote Houw 243	1	O	7.5			56
Breda	Grote Houw 244	1	W	37.5			48
Breda	Grote Houw 245	1	O	7.5			56
Breda	Grote Houw 247	1	O	7.5			56
Breda	Grote Houw 248	1	O	4.5			59
Breda	Grote Houw 249	1	O	7.5			57
Breda	Grote Houw 250	1	W	4.5			51
Breda	Grote Houw 251	1	O	7.5			57
Breda	Grote Houw 252	1	O	4.5			59
Breda	Grote Houw 253	1	O	7.5			57
Breda	Grote Houw 254	1	O	7.5			61
Breda	Grote Houw 255	1	O	7.5			57
Breda	Grote Houw 256	1	W	7.5			53
Breda	Grote Houw 257	1	O	7.5			57
Breda	Grote Houw 258	1	O	7.5			61
Breda	Grote Houw 259	1	O	7.5			58
Breda	Grote Houw 261	1	O	7.5			59
Breda	Grote Houw 262	1	W	10.5			51

Bijlage D3 - Basisberekeningen geluidgevoelige objecten | Niet saneringsobjecten

Deze bijlage bevat de adressen van objecten die op basis van het detail-onderzoek zijn uitgesloten voor sanering.

Gemeente	Adres	Bestemmings- code	Gevel- oriëntatie	Hoogte boven maaiveld (m)	Eerder gemeld object o.g.v. de Wgh, voor zover nog niet gesaneerd (x=ja)	Object gesitueerd langs wegvak bijlage 4 Bgm (x = Ja)	Geluidsbelasting L _{den,GPP} [dB]
Breda	Grote Houw 263	1	O	7.5			58
Breda	Grote Houw 265	1	O	7.5			57
Breda	Grote Houw 267	1	O	7.5			59
Breda	Grote Houw 268	1	W	13.5			47
Breda	Grote Houw 269	1	O	7.5			58
Breda	Grote Houw 271	1	O	7.5			58
Breda	Grote Houw 273	1	O	7.5			58
Breda	Grote Houw 274	1	W	16.5			47
Breda	Grote Houw 275	1	O	7.5			58
Breda	Grote Houw 277	1	O	7.5			58
Breda	Grote Houw 279	1	O	7.5			58
Breda	Grote Houw 280	1	W	19.5			47
Breda	Grote Houw 286	1	W	22.5			47
Breda	Grote Houw 292	1	W	25.5			47
Breda	Grote Houw 297	1	O	7.5			59
Breda	Grote Houw 298	1	W	28.5			47
Breda	Grote Houw 299	1	O	7.5			59
Breda	Grote Houw 301	1	O	7.5			59
Breda	Grote Houw 303	1	O	7.5			59
Breda	Grote Houw 304	1	W	31.5			47
Breda	Grote Houw 305	1	O	7.5			59
Breda	Grote Houw 307	1	O	7.5			58
Breda	Grote Houw 309	1	O	7.5			58
Breda	Grote Houw 310	1	W	34.5			47
Breda	Grote Houw 311	1	O	7.5			57
Breda	Grote Houw 313	1	O	7.5			57
Breda	Grote Houw 315	1	O	7.5			57
Breda	Grote Houw 316	1	W	37.5			46
Breda	Grote Houw 317	1	O	7.5			57
Breda	Grote Houw 319	1	O	7.5			57
Breda	Grote Houw 321	1	W	7.5			56
Breda	Grote Houw 323	1	O	7.5			57
Breda	Grote Houw 325	1	N	7.5			57
Breda	Grote Houw 327	1	O	7.5			57
Breda	Grote Houw 329	1	O	7.5			58
Breda	Grote Houw 331	1	O	7.5			58
Breda	Grote Houw 333	1	O	7.5			60
Breda	Grote Houw 335	1	O	7.5			60
Breda	Grote Houw 337	1	O	7.5			60
Breda	Grote Houw 339	1	O	7.5			60
Breda	Grote Houw 341	1	O	7.5			60
Breda	Grote Houw 343	1	O	7.5			60
Breda	Kemelstede 159	1	O	7.5			58
Breda	Kemelstede 161	1	O	7.5			58
Breda	Kemelstede 163	1	O	7.5			58
Breda	Kemelstede 165	1	O	7.5			57
Breda	Kemelstede 167	1	O	7.5			59
Breda	Kemelstede 169	1	O	7.5			58
Breda	Kemelstede 171	1	O	7.5			59
Breda	Kemelstede 173	1	O	7.5			58
Breda	Kemelstede 221	1	O	7.5			58
Breda	Kemelstede 223	1	O	7.5			58
Breda	Kemelstede 225	1	O	7.5			57
Breda	Kemelstede 227	1	O	7.5			57
Breda	Kemelstede 229	1	O	7.5			62
Breda	Kemelstede 231	1	O	7.5			62
Breda	Kemelstede 233	1	O	7.5			61
Breda	Kemelstede 235	1	O	7.5			61
Breda	Sterreboos 40	1	O	7.5			57
Breda	Sterreboos 42	1	O	7.5			57
Breda	Sterreboos 44	1	O	7.5			57
Breda	Sterreboos 46	1	O	7.5			57
Breda	Sterreboos 48	1	W	7.5			51
Breda	Sterreboos 50	1	O	7.5			58
Breda	Sterreboos 52	1	O	7.5			58
Breda	Sterreboos 54	1	O	7.5			59
Breda	Sterreboos 56	1	O	7.5			59
Breda	Sterreboos 58	1	O	7.5			59
Breda	Sterreboos 60	1	O	7.5			59
Breda	Sterreboos 62	1	O	7.5			58
Breda	Sterreboos 64	1	O	7.5			58
Breda	Sterreboos 66	1	O	7.5			58
Breda	Sterreboos 68	1	O	7.5			58
Breda	Sterreboos 70	1	O	7.5			58
Breda	Sterreboos 72	1	O	7.5			58
Breda	Sterreboos 74	1	O	7.5			58
Breda	Sterreboos 76	1	O	7.5			58
Breda	Sterreboos 78	1	O	7.5			58
Breda	Sterreboos 80	1	O	7.5			58
Breda	Sterreboos 82	1	O	7.5			58
Breda	Sterreboos 84	1	O	7.5			58
Breda	Sterreboos 86	1	O	7.5			57
Breda	Sterreboos 88	1	O	7.5			58
Breda	Sterreboos 108	1	O	7.5			59
Breda	Sterreboos 110	1	O	7.5			59
Breda	Sterreboos 112	1	O	7.5			59
Breda	Sterreboos 114	1	O	7.5			58
Breda	Sterreboos 116	1	O	7.5			58
Breda	Sterreboos 118	1	O	7.5			62
Breda	Sterreboos 120	1	O	7.5			61
Breda	Sterreboos 122	1	O	7.5			61
Breda	Sterreboos 124	1	O	7.5			61
Breda	Sterreboos 126	1	O	7.5			61
Breda	Sterreboos 128	1	O	7.5			61
Breda	Sterreboos 130	1	O	4.5			59
Breda	Sterreboos 132	1	W	4.5			52
Breda	Sterreboos 134	1	O	4.5			59
Breda	Sterreboos 136	1	O	7.5			62

Bijlage D3 - Basisberekeningen geluidgevoelige objecten | Niet saneringsobjecten

Deze bijlage bevat de adressen van objecten die op basis van het detail-onderzoek zijn uitgesloten voor sanering.

Gemeente	Adres	Bestemmings- code	Gevel- oriëntatie	Hoogte boven maaiveld (m)	Eerder gemeld object o.g.v. de Wgh, voor zover nog niet gesaneerd (x=ja)	Object gesitueerd langs wegvak bijlage 4 Bgm (x = Ja)	Geluidsbelasting L _{den,GPP} [dB]
Breda	Sterrebos 138	1	W	7.5			54
Breda	Sterrebos 140	1	O	7.5			61
Breda	Sterrebos 144	1	W	10.5			52
Breda	Sterrebos 150	1	W	13.5			49
Breda	Sterrebos 156	1	W	16.5			49
Breda	Sterrebos 162	1	W	19.5			50
Breda	Sterrebos 168	1	W	22.5			50
Breda	Sterrebos 174	1	W	25.5			51
Breda	Sterrebos 175	1	O	7.5			57
Breda	Sterrebos 177	1	O	7.5			57
Breda	Sterrebos 179	1	O	7.5			57
Breda	Sterrebos 180	1	W	28.5			51
Breda	Sterrebos 181	1	O	7.5			57
Breda	Sterrebos 183	1	O	7.5			57
Breda	Sterrebos 185	1	O	7.5			57
Breda	Sterrebos 186	1	W	31.5			51
Breda	Sterrebos 187	1	O	7.5			56
Breda	Sterrebos 189	1	O	7.5			57
Breda	Sterrebos 191	1	O	7.5			57
Breda	Sterrebos 192	1	W	34.5			47
Breda	Sterrebos 193	1	O	7.5			57
Breda	Sterrebos 195	1	O	7.5			57
Breda	Sterrebos 197	1	O	7.5			57
Breda	Sterrebos 198	1	W	37.5			44
Breda	Sterrebos 199	1	O	7.5			57
Breda	Sterrebos 201	1	O	7.5			57
Breda	Sterrebos 202	1	N	4.5			59
Breda	Sterrebos 203	1	O	7.5			59
Breda	Sterrebos 204	1	W	4.5			52
Breda	Sterrebos 205	1	O	7.5			58
Breda	Sterrebos 206	1	O	4.5			59
Breda	Sterrebos 207	1	O	7.5			57
Breda	Sterrebos 208	1	O	7.5			62
Breda	Sterrebos 209	1	O	7.5			57
Breda	Sterrebos 210	1	W	7.5			55
Breda	Sterrebos 211	1	O	7.5			57
Breda	Sterrebos 212	1	O	7.5			62
Breda	Sterrebos 213	1	O	7.5			57
Breda	Sterrebos 215	1	O	7.5			57
Breda	Sterrebos 216	1	W	10.5			53
Breda	Sterrebos 217	1	O	7.5			58
Breda	Sterrebos 219	1	O	7.5			58
Breda	Sterrebos 221	1	O	7.5			58
Breda	Sterrebos 222	1	W	13.5			51
Breda	Sterrebos 228	1	W	16.5			51
Breda	Sterrebos 234	1	W	19.5			52
Breda	Sterrebos 239	1	O	7.5			60
Breda	Sterrebos 240	1	W	22.5			52
Breda	Sterrebos 241	1	O	7.5			60
Breda	Sterrebos 243	1	O	7.5			60
Breda	Sterrebos 245	1	O	7.5			59
Breda	Sterrebos 246	1	W	25.5			52
Breda	Sterrebos 247	1	O	7.5			60
Breda	Sterrebos 249	1	O	7.5			60
Breda	Sterrebos 251	1	O	7.5			59
Breda	Sterrebos 252	1	W	28.5			53
Breda	Sterrebos 253	1	O	7.5			58
Breda	Sterrebos 255	1	O	7.5			58
Breda	Sterrebos 257	1	O	7.5			59
Breda	Sterrebos 258	1	W	31.5			52
Breda	Sterrebos 259	1	O	7.5			59
Breda	Sterrebos 261	1	O	7.5			59
Breda	Sterrebos 263	1	O	7.5			59
Breda	Sterrebos 264	1	W	34.5			51
Breda	Sterrebos 265	1	O	7.5			59
Breda	Sterrebos 267	1	O	7.5			59
Breda	Sterrebos 269	1	O	7.5			59
Breda	Sterrebos 270	1	W	37.5			46
Breda	Sterrebos 271	1	O	7.5			59
Breda	Sterrebos 273	1	O	7.5			61
Breda	Sterrebos 275	1	O	7.5			60
Breda	Sterrebos 277	1	O	7.5			61
Breda	Sterrebos 279	1	O	7.5			61
Breda	Sterrebos 281	1	O	7.5			61
Breda	Sterrebos 283	1	O	7.5			61
Breda	Sterrebos 285	1	O	7.5			61
Breda	Sterrebos 287	1	O	7.5			62
Halderberge	De Heul 64	1	W	4.5			56
Halderberge	De Heul 66	1	O	4.5			55
Halderberge	De Heul 68	1	Z	4.5			57
Halderberge	De Heul 70	1	Z	4.5			58
Halderberge	De Heul 72	1	Z	4.5			63
Halderberge	Heul 83	1	Z	4.5	x		58
Rucphen	Bredaseweg 10	1	N	4.5			63
Rucphen	Bredaseweg 12	1	N	4.5			64
Rucphen	Bredaseweg 14	1	N	4.5			62
Rucphen	Bredaseweg 16	1	N	4.5			63
Rucphen	Dorpsstraat 205	1	N	7.5			56
Rucphen	Dorpsstraat 207	1	W	4.5			54
Rucphen	Dorpsstraat 209	1	O	4.5			54
Rucphen	Dorpsstraat 211	1	O	4.5			54
Rucphen	Dorpsstraat 213	1	O	4.5			56
Rucphen	Dorpsstraat 217	1	O	4.5			57
Rucphen	Dorpsstraat 219	1	O	4.5			59
Rucphen	Dorpsstraat 221	1	O	4.5			61
Rucphen	Dorpsstraat 270	1	N	4.5			53
Rucphen	Dorpsstraat 272	1	W	1.5			51
Rucphen	Dorpsstraat 274	1	O	4.5			54

Bijlage D3 - Basisberekeningen geluidgevoelige objecten | Niet saneringsobjecten

Deze bijlage bevat de adressen van objecten die op basis van het detail-onderzoek zijn uitgesloten voor sanering.

Gemeente	Adres	Bestemmings-code	Gevel-oriëntatie	Hoogte boven maaiveld (m)	Eerder gemeld object o.g.v. de Wgh, voor zover nog niet gesaneerd (x=ja)	Object gesitueerd langs wegvak bijlage 4 Bgm (x = Ja)	Geluidsbelasting $L_{den, GPP}$ [dB]
Rucphen	Dorpsstraat 276	1	W	4,5			55
Rucphen	Dorpsstraat 278	1	N	4,5			55
Rucphen	Dorpsstraat 280	1	Z	1,5			47
Rucphen	Dorpsstraat 282	1	W	4,5			58
Rucphen	Dorpsstraat 284	1	W	4,5			59
Rucphen	Irenestraat 19	1	NW	4,5			55
Rucphen	Irenestraat 23	1	W	4,5			55
Rucphen	Irenestraat 24	1	NW	4,5			53
Rucphen	Irenestraat 25	1	NW	4,5			55
Rucphen	Kenbelstraatje 4	1	N	4,5			57
Rucphen	Kenbelstraatje 6	1	N	4,5			57
Rucphen	Kenbelstraatje 11	1	N	4,5			55
Rucphen	Kenbelstraatje 13	1	N	4,5			56
Rucphen	Kenbelstraatje 15	1	N	4,5			57
Rucphen	Kenbelstraatje 21	1	N	4,5			58
Rucphen	Kenbelstraatje 23	1	W	4,5			58
Rucphen	Kenbelstraatje 39	1	N	4,5			61
Rucphen	Kenbelstraatje 41	1	N	4,5			60
Rucphen	Kenbelstraatje 43	1	N	4,5			60
Midden-Groningen	Knijpslaan 45	1	Z	4,5			58
Midden-Groningen	Knijpslaan 47	1	Z	4,5			62
Midden-Groningen	Knijpslaan 49	1	W	4,5			62
Midden-Groningen	Knijpslaan 51	1	W	4,5			62
Midden-Groningen	Knijpslaan 53	1	O	4,5			61
Midden-Groningen	Knijpslaan 55	1	W	4,5			63
Midden-Groningen	Knijpslaan 57	1	W	7,5			64
Midden-Groningen	Knijpslaan 59	1	W	7,5			64
Midden-Groningen	Knijpslaan 61	1	O	7,5			64
Midden-Groningen	Knijpslaan 73	1	O	4,5			63
Midden-Groningen	Knijpslaan 75	1	O	4,5			63
Midden-Groningen	Knijpslaan 77	1	O	4,5			63
Schouwen-Duiveland	Bouwmansweg 1	1	Z	4,5			50
Schouwen-Duiveland	Dapperweg 19	1	O	4,5			42
Schouwen-Duiveland	Dapperweg 21	1	O	4,5			47
Schouwen-Duiveland	Dapperweg 23a	3	O	4,5			51
Schouwen-Duiveland	Dapperweg 23	1	O	4,5			47
Schouwen-Duiveland	Dapperweg 24	1	O	4,5			49
Schouwen-Duiveland	De Roterij 1	1	O	4,5			43
Schouwen-Duiveland	De Roterij 9	1	O	4,5			49
Schouwen-Duiveland	De Roterij 27	1	O	4,5			48
Schouwen-Duiveland	De Roterij 30	1	O	4,5			48
Schouwen-Duiveland	De Roterij 32	1	O	4,5			48
Schouwen-Duiveland	Perenmeet 2	1	ZO	4,5			48
Schouwen-Duiveland	Perenmeet 4	1	NO	4,5			50
Schouwen-Duiveland	Perenmeet 6	1	ZO	4,5			49
Schouwen-Duiveland	Perenmeet 10	1	ZO	4,5			49
Schouwen-Duiveland	Zandweg 36	1	ZO	4,5			50
Schouwen-Duiveland	Zandweg 38	1	ZO	4,5			51
Schouwen-Duiveland	Zandweg 40	1	ZO	4,5			51
Schouwen-Duiveland	Zandweg 42	1	ZO	4,5			52
Schouwen-Duiveland	Zandweg 45	1	ZO	4,5			48
Schouwen-Duiveland	Zandweg 47	1	O	1,5			47
Schouwen-Duiveland	Zandweg 49	1	ZO	4,5			50
Schouwen-Duiveland	Zandweg 51	1	ZO	4,5			51

Bijlage E Onderzochte (combinaties van) bron- en/of overdrachtsmaatregelen

Cluster	T047_02
Km begin – km eind	5.87 - 6.32
Aantal saneringsobjecten	51
Aantal reductiepunten	411700
Maatregelpunten bestaande maatregel	28865

Variant	Bronmaatregel			Overdrachtsmaatregel					Totaal aantal maatregelpunten	Geluidreductie [dB]	Aantal objecten met overschrijding streefwaarde	Voldoet aan 5 dB-eis?	Voldoet aan regel 1?	Voldoet aan regel 2?	100% maatregel?	Geluidreductie [%] t.o.v. 100% maatregel	Maatregelpunten [%] t.o.v. 100% maatregel	Keuze op basis van regel 3	Keuze op basis van regel 4?	Gekozen maatregel vóór afweging overwegende bezwaren	Gekozen maatregel na afweging overwegende bezwaren
	Type	Lengte [m]	Aantal maatregelpunten	Type	Lengte totaal [m]	Hoogte t.o.v. buitenste kantstreep	Afstand tot buitenste kantstreep [m]	Aantal maatregelpunten													
V1	2L ZOAB	1030	24200	Absorberend	690	8	7.0	254495	278695	286.3	16	ja	nee	ja	ja	100.0%	100.0%	--	--		
V2	2L ZOAB	1030	24200	Absorberend	503	8	7.0	193346	217546	284.3	16	ja	nee	ja	nee	99.3%	78.1%	--	--		
V3	2L ZOAB	1030	24200	Absorberend	503	7	7.0	174232	198432	271.3	22	ja	nee	ja	nee	94.8%	71.2%	--	--		
V4	2L ZOAB	1030	24200	Absorberend	503	6-8	7.0	174118	198318	276.8	20	ja	nee	ja	nee	96.7%	71.2%	x	--		
V5	2L ZOAB	1030	24200	Absorberend	396	4	7.0	68508	92708	123.1	41	ja	nee	ja	nee	43.0%	36.8%	--	--	x	x

Bijlage E Onderzochte (combinaties van) bron- en/of overdrachtsmaatregelen

Cluster	T047_06
Km begin – km eind	5.4 - 5.84
Aantal saneringsobjecten	120
Aantal reductiepunten	664400
Maatregelpunten bestaande maatregel	121735

Variant	Bronmaatregel			Overdrachtsmaatregel						Totaal aantal maatregelpunten	Geluidreductie [dB]	Aantal objecten met overschrijding streefwaarde	Voldoet aan 5 dB-eis?	Voldoet aan regel 1?	Voldoet aan regel 2?	100% maatregel?	Geluidreductie [%] t.o.v. 100% maatregel	Maatregelpunten [%] t.o.v. 100% maatregel	Keuze op basis van regel 3	Keuze op basis van regel 4?	Gekozen maatregel vóór afweging overwegende bezwaren	Gekozen maatregel na afweging overwegende bezwaren
	Type	Lengte [m]	Aantal maatregelpunten	Type	Lengte totaal [m]	Hoogte t.o.v. buitenste kantstreep	Afstand tot buitenste kantstreep [m]	Aantal maatregelpunten														
V1	2LZOAB	1030	49852	--			--		49852	453	0	--	ja	ja	nee	87%	82%	--	--			x
V2	2LZOAB	1030	49852	Absorberend	485	8	var.	36860	86712	522	0	ja	ja	ja	ja	100.0%	100.0%	--	--	x		

Bijlage F - Maatregelberekeningen per object

Deze bijlage bevat per object de effecten van de maatregelvarianten die in bijlage E zijn gespecificeerd. Wanneer er geen maatregelvarianten zijn doorgerekend zijn alleen de resultaten opgenomen van de Lden,GPP en de LdenSAK. Bovendien is het aantal reductiepunten per saneringsobject vermeld.

Gemeente	Adres	Clusternummer	Categorie saneringsobject	Gevel-oriëntatie	Hoogte boven maaiveld (m)	Geluidsbelasting L _{den,GPP} , Zonder aanvullende maatregelen [dB]	Geluidsbelasting L _{den,SAK} , bij akoestische standaard kwaliteit [dB]	Maximale geluidsbelasting L _{den,SAK} bij akoestische standaard kwaliteit [dB]	Aantal reductiepunten	Streefwaarde sanering	Geluidbelasting in variant V1 [dB]	Geluidbelasting in variant V2 [dB]	Geluidbelasting in variant V3 [dB]	Geluidbelasting in variant V4 [dB]	Geluidbelasting in variant V5 [dB]	Geluidbelasting in variant V6 [dB]	Geluidsbelasting met geadviseerde maatregelen [dB]	
Breda	Bergschot 560	T047_02	B	O	28.5	66	66	66	7800	60	57	57	58	58	60		60	
				W	28.5	56	66		60									54
				Z	28.5	65	66		60	57	57	57	57	60				60
Breda	Bergschot 566	T047_02	B	O	31.5	66	66	66	7800	60	58	58	59	59	61		61	
				W	31.5	56	66		60								54	
				Z	31.5	65	66		60	57	57	58	57	60			60	
Breda	Bergschot 572	T047_02	B	O	34.5	66	66	66	7800	60	58	59	59	59	62		62	
				W	34.5	56	66		60								54	
				Z	34.5	65	66		60	57	57	58	58	61			60	
Breda	Bergschot 578	T047_02	B	O	37.5	66	66	66	7800	60	59	60	60	60	62		62	
				W	37.5	57	66		60								55	
				Z	37.5	65	66		60	58	58	58	58	61			60	
Breda	Bergschot 618	T047_02	B	O	1.5	64	66	66	7800	60	51	53	54	53	55		55	
					4.5	65	66		60	53	55	55	55	57		57		
					7.5	66	66		60	54	56	56	56	58		58		
				W	1.5	53	66		60							51		
					4.5	53	66		60							51		
					7.5	59	66		60							55		
Breda	Bergschot 620	T047_02	B	O	1.5	64	66	66	7800	60	51	53	54	54	55		55	
					4.5	65	66		60	53	55	55	55	57		57		
					7.5	66	66		60	54	56	56	56	58		58		
				W	1.5	52	66		60							51		
					4.5	53	66		60							51		
					7.5	59	66		60							55		
Breda	Bergschot 622	T047_02	B	O	1.5	64	66	66	7800	60	53	55	55	55	56		56	
					4.5	66	66		60	54	56	56	56	58		58		
					7.5	66	66		60	55	57	57	57	59		59		
				W	1.5	52	66		60							51		
					4.5	53	66		60							50		
					7.5	59	66		60							55		
Breda	Bergschot 624	T047_02	B	O	1.5	64	66	66	7800	60	53	55	55	55	56		56	

Bijlage F - Maatregelberekeningen per object

Deze bijlage bevat per object de effecten van de maatregelvarianten die in bijlage E zijn gespecificeerd. Wanneer er geen maatregelvarianten zijn doorgerekend zijn alleen de resultaten opgenomen van de Lden,GPP en de LdenSAK. Bovendien is het aantal reductiepunten per saneringsobject vermeld.

Gemeente	Adres	Clusternummer	Categorie saneringsobject	Gevel-oriëntatie	Hoogte boven maaiveld (m)	Geluidsbelasting L _{den,GPP} , Zonder aanvullende maatregelen [dB]	Geluidsbelasting L _{den,SAK} , bij akoestische standaard kwaliteit [dB]	Maximale geluidsbelasting L _{den,SAK} bij akoestische standaard kwaliteit [dB]	Aantal reductiepunten	Streefwaarde sanering	Geluidbelasting in variant V1 [dB]	Geluidbelasting in variant V2 [dB]	Geluidbelasting in variant V3 [dB]	Geluidbelasting in variant V4 [dB]	Geluidbelasting in variant V5 [dB]	Geluidbelasting in variant V6 [dB]	Geluidsbelasting met geadviseerde maatregelen [dB]
					4.5	66	66			60	55	56	56	56	58		58
					7.5	66	66			60	55	57	57	57	59		59
				W	1.5	54	66			60							51
					4.5	55	66			60							52
					7.5	59	66			60							55
Breda	Bergschot 626	T047_02	B	N	1.5	61	67	67	8100	60	54	55	55	55	56		56
					4.5	61	67			60	54	56	56	56	57		57
					7.5	63	67			60	56	57	57	57	58		58
				O	1.5	65	67			60	54	55	55	55	56		56
					4.5	66	67			60	55	56	57	56	59		58
					7.5	67	67			60	56	57	58	57	59		59
				W	1.5	54	67			60							48
					4.5	54	67			60							49
					7.5	59	67			60							55
Breda	Bergschot 628	T047_02	B	O	1.5	65	67	67	8100	60	54	55	55	55	56		56
					4.5	67	67			60	55	56	56	56	58		58
					7.5	67	67			60	56	57	58	57	60		60
				W	1.5	56	67			60							48
					4.5	54	67			60							49
					7.5	59	67			60							55
				Z	1.5	64	67			60	47	47	47	47	51		51
					4.5	65	67			60	49	49	50	49	55		55
					7.5	66	67			60	53	53	54	53	57		57
Breda	Bisschopshoeve 132	T047_02	A	N	10.5	63	67	67	8100	60	53	55	55	55	57		57
				O	10.5	65	67			60	56	57	57	57	60		60
				W	10.5	54	67			60							54
Breda	Bisschopshoeve 136	T047_02	A	O	10.5	65	66	66	7800	60	56	57	58	57	60		60
				W	10.5	53	66			60							52
				Z	10.5	54	66			60							54
Breda	Bisschopshoeve 138	T047_02	A	N	13.5	63	67	67	8100	60	54	55	55	55	57		58
				O	13.5	65	67			60	57	58	58	58	61		61

Bijlage F - Maatregelberekeningen per object

Deze bijlage bevat per object de effecten van de maatregelvarianten die in bijlage E zijn gespecificeerd. Wanneer er geen maatregelvarianten zijn doorgerekend zijn alleen de resultaten opgenomen van de Lden,GPP en de LdenSAK. Bovendien is het aantal reductiepunten per saneringsobject vermeld.

Gemeente	Adres	Clusternummer	Categorie saneringsobject	Gevel-oriëntatie	Hoogte boven maaiveld (m)	Geluidsbelasting L _{den,GPP} , Zonder aanvullende maatregelen [dB]	Geluidsbelasting L _{den,SAK} , bij akoestische standaard kwaliteit [dB]	Maximale geluidsbelasting L _{den,SAK} bij akoestische standaard kwaliteit [dB]	Aantal reductiepunten	Streefwaarde sanering	Geluidbelasting in variant V1 [dB]	Geluidbelasting in variant V2 [dB]	Geluidbelasting in variant V3 [dB]	Geluidbelasting in variant V4 [dB]	Geluidbelasting in variant V5 [dB]	Geluidbelasting in variant V6 [dB]	Geluidsbelasting met geadviseerde maatregelen [dB]
				W	13.5	52	67			60							52
Breda	Bisschopshoeve 142	T047_02	A	O	13.5	65	66	66	7800	60	57	58	58	58	61		61
				W	13.5	52	66			60							52
				Z	13.5	54	66			60							54
Breda	Bisschopshoeve 144	T047_02	AB	N	16.5	63	67	67	8100	60	54	55	56	56	58		58
				O	16.5	66	67			60	57	58	58	58	62		62
				W	16.5	52	67			60							52
Breda	Bisschopshoeve 148	T047_02	AB	O	16.5	66	66	66	7800	60	57	58	58	58	62		62
				W	16.5	52	66			60							52
				Z	16.5	54	66			60							54
Breda	Bisschopshoeve 150	T047_02	AB	N	19.5	63	67	67	8100	60	55	56	56	56	59		59
				O	19.5	66	67			60	57	58	59	58	63		63
				W	19.5	52	67			60							52
Breda	Bisschopshoeve 154	T047_02	AB	O	19.5	66	66	66	7800	60	58	58	59	59	62		62
				W	19.5	52	66			60							52
				Z	19.5	55	66			60							54
Breda	Bisschopshoeve 156	T047_02	AB	N	22.5	63	67	67	8100	60	55	56	57	57	59		59
				O	22.5	66	67			60	58	58	59	59	63		63
				W	22.5	52	67			60							52
Breda	Bisschopshoeve 160	T047_02	AB	O	22.5	66	66	66	7800	60	59	59	60	60	63		63
				W	22.5	52	66			60							52
				Z	22.5	55	66			60							55
Breda	Bisschopshoeve 162	T047_02	AB	N	25.5	63	67	67	8100	60	56	57	57	58	60		60
				O	25.5	66	67			60	59	59	60	60	63		63
				W	25.5	52	67			60							52
Breda	Bisschopshoeve 163	T047_02	B	N	1.5	60	67	67	8100	60	51	51	51	51	52		52
					4.5	60	67			60	50	51	51	51	53		52
				O	1.5	65	67			60	53	54	54	54	56		56
					4.5	67	67			60	54	56	56	56	58		58
				W	1.5	57	67			60							52
					4.5	56	67			60							53

Bijlage F - Maatregelberekeningen per object

Deze bijlage bevat per object de effecten van de maatregelvarianten die in bijlage E zijn gespecificeerd. Wanneer er geen maatregelvarianten zijn doorgerekend zijn alleen de resultaten opgenomen van de Lden,GPP en de LdenSAK. Bovendien is het aantal reductiepunten per saneringsobject vermeld.

Gemeente	Adres	Clusternummer	Categorie saneringsobject	Gevel-oriëntatie	Hoogte boven maaiveld (m)	Geluidsbelasting L _{den,GPP} , Zonder aanvullende maatregelen [dB]	Geluidsbelasting L _{den,SAK} , bij akoestische standaard kwaliteit [dB]	Maximale geluidsbelasting L _{den,SAK} , bij akoestische standaard kwaliteit [dB]	Aantal reductiepunten	Streefwaarde sanering	Geluidbelasting in variant V1 [dB]	Geluidbelasting in variant V2 [dB]	Geluidbelasting in variant V3 [dB]	Geluidbelasting in variant V4 [dB]	Geluidbelasting in variant V5 [dB]	Geluidbelasting in variant V6 [dB]	Geluidsbelasting met geadviseerde maatregelen [dB]
				Z	1.5	62	67			60	50	50	51	50	52		52
					4.5	65	67			60	53	53	53	53	56		56
Breda	Bisschopshoeve 166	T047_02	AB	O	25.5	66	66	66	7800	60	60	60	61	61	63		63
				W	25.5	52	66			60							52
				Z	25.5	55	66			60							55
Breda	Bisschopshoeve 168	T047_02	AB	N	28.5	63	67	67	8100	60	56	57	58	58	60		60
				O	28.5	66	67			60	60	60	61	60	63		63
				W	28.5	52	67			60							52
Breda	Bisschopshoeve 172	T047_02	AB	O	28.5	66	66	66	7800	60	60	60	61	61	63		63
				W	28.5	52	66			60							52
				Z	28.5	55	66			60							55
Breda	Bisschopshoeve 174	T047_02	AB	N	31.5	63	67	67	8100	60	57	57	58	59	60		60
				O	31.5	66	67			60	60	60	62	61	64		64
				W	31.5	52	67			60							52
Breda	Bisschopshoeve 178	T047_02	AB	O	31.5	66	66	66	7800	60	61	61	62	62	63		63
				W	31.5	52	66			60							52
				Z	31.5	56	66			60							55
Breda	Bisschopshoeve 180	T047_02	AB	N	34.5	63	67	67	8100	60	58	58	59	59	60		60
				O	34.5	66	67			60	61	61	62	62	64		64
				W	34.5	52	67			60							52
Breda	Bisschopshoeve 184	T047_02	AB	O	34.5	66	66	66	7800	60	61	62	62	62	63		63
				W	34.5	52	66			60							52
				Z	34.5	56	66			60							55
Breda	Bisschopshoeve 186	T047_02	AB	N	37.5	63	67	67	8100	60	58	59	59	59	61		61
				O	37.5	66	67			60	61	62	62	62	64		64
				W	37.5	53	67			60							52
Breda	Bisschopshoeve 190	T047_02	AB	O	37.5	66	66	66	7800	60	62	62	62	62	64		64
				W	37.5	53	66			60							52
				Z	37.5	56	66			60							56
Breda	Bisschopshoeve 204	T047_02	A	N	10.5	65	68	68	8300	60	56	57	57	57	60		60
				O	10.5	65	68			60	58	58	58	58	61		61

Bijlage F - Maatregelberekeningen per object

Deze bijlage bevat per object de effecten van de maatregelvarianten die in bijlage E zijn gespecificeerd. Wanneer er geen maatregelvarianten zijn doorgerekend zijn alleen de resultaten opgenomen van de Lden,GPP en de LdenSAK. Bovendien is het aantal reductiepunten per saneringsobject vermeld.

Gemeente	Adres	Clusternummer	Categorie saneringsobject	Gevel-oriëntatie	Hoogte boven maaiveld (m)	Geluidsbelasting L _{den,GPP} , Zonder aanvullende maatregelen [dB]	Geluidsbelasting L _{den,SAK} , bij akoestische standaard kwaliteit [dB]	Maximale geluidsbelasting L _{den,SAK} bij akoestische standaard kwaliteit [dB]	Aantal reductiepunten	Streefwaarde sanering	Geluidbelasting in variant V1 [dB]	Geluidbelasting in variant V2 [dB]	Geluidbelasting in variant V3 [dB]	Geluidbelasting in variant V4 [dB]	Geluidbelasting in variant V5 [dB]	Geluidbelasting in variant V6 [dB]	Geluidsbelasting met geadviseerde maatregelen [dB]
				W	10.5	56	68			60							54
Breda	Bisschopshoeve 208	T047_02	A	O	10.5	65	68	68	8300	60	58	58	58	58	61		61
				W	10.5	56	68			60							54
				Z	10.5	60	68			60	57	57	57	57	58		58
Breda	Bisschopshoeve 210	T047_02	AB	N	13.5	66	68	68	8300	60	56	57	58	58	61		61
				O	13.5	66	68			60	59	59	59	59	62		62
				W	13.5	55	68			60							54
Breda	Bisschopshoeve 214	T047_02	AB	O	13.5	66	68	68	8300	60	59	59	59	59	62		62
				W	13.5	55	68			60							54
				Z	13.5	61	68			60	58	58	58	58	59		59
Breda	Bisschopshoeve 216	T047_02	AB	N	16.5	66	68	68	8300	60	57	57	58	58	61		62
				O	16.5	66	68			60	59	59	60	59	63		63
				W	16.5	55	68			60							54
Breda	Bisschopshoeve 220	T047_02	AB	O	16.5	66	68	68	8300	60	59	59	60	60	64		64
				W	16.5	55	68			60							54
				Z	16.5	63	68			60	58	58	58	58	61		60
Breda	Bisschopshoeve 222	T047_02	AB	N	19.5	66	68	68	8300	60	57	58	59	59	62		62
				O	19.5	67	68			60	59	59	60	60	64		64
				W	19.5	55	68			60							54
Breda	Bisschopshoeve 226	T047_02	AB	O	19.5	67	68	68	8300	60	60	60	61	60	64		64
				W	19.5	55	68			60							54
				Z	19.5	64	68			60	58	58	59	58	62		61
Breda	Bisschopshoeve 228	T047_02	AB	N	22.5	66	68	68	8300	60	59	59	60	60	62		63
				O	22.5	67	68			60	60	60	61	61	64		64
				W	22.5	55	68			60							54
Breda	Bisschopshoeve 232	T047_02	AB	O	22.5	67	68	68	8300	60	61	61	62	61	64		64
				W	22.5	55	68			60							54
				Z	22.5	64	68			60	58	58	59	58	62		61
Breda	Bisschopshoeve 234	T047_02	AB	N	25.5	66	68	68	8300	60	60	60	61	61	63		63
				O	25.5	67	68			60	61	61	62	61	64		64
				W	25.5	55	68			60							54

Bijlage F - Maatregelberekeningen per object

Deze bijlage bevat per object de effecten van de maatregelvarianten die in bijlage E zijn gespecificeerd. Wanneer er geen maatregelvarianten zijn doorgerekend zijn alleen de resultaten opgenomen van de Lden,GPP en de LdenSAK. Bovendien is het aantal reductiepunten per saneringsobject vermeld.

Gemeente	Adres	Clusternummer	Categorie saneringsobject	Gevel-oriëntatie	Hoogte boven maaiveld (m)	Geluidsbelasting L _{den,GPP} , Zonder aanvullende maatregelen [dB]	Geluidsbelasting L _{den,SAK} , bij akoestische standaard kwaliteit [dB]	Maximale geluidsbelasting L _{den,SAK} bij akoestische standaard kwaliteit [dB]	Aantal reductiepunten	Streefwaarde sanering	Geluidbelasting in variant V1 [dB]	Geluidbelasting in variant V2 [dB]	Geluidbelasting in variant V3 [dB]	Geluidbelasting in variant V4 [dB]	Geluidbelasting in variant V5 [dB]	Geluidbelasting in variant V6 [dB]	Geluidsbelasting met geadviseerde maatregelen [dB]			
Breda	Bisschopshoeve 238	T047_02	AB	O	25.5	67	68	68	8300	60	61	61	62	62	65		65			
				W	25.5	55	68		60										54	
				Z	25.5	64	68		60	59	59	59	59	59	59	59	62			62
Breda	Bisschopshoeve 240	T047_02	AB	N	28.5	66	68	68	8300	60	60	61	62	61	63			63		
				O	28.5	67	68		60	62	62	63	62	64					64	
				W	28.5	55	68		60											55
Breda	Bisschopshoeve 244	T047_02	AB	O	28.5	67	68	68	8300	60	62	62	63	62	65			65		
				W	28.5	56	68		60											55
				Z	28.5	64	68		60	59	59	60	59	62						62
Breda	Bisschopshoeve 246	T047_02	AB	N	31.5	66	68	68	8300	60	61	61	62	62	63			63		
				O	31.5	67	68		60	62	62	63	63	65						65
				W	31.5	56	68		60											55
Breda	Bisschopshoeve 250	T047_02	AB	O	31.5	67	68	68	8300	60	63	63	63	63	65			65		
				W	31.5	56	68		60											55
				Z	31.5	64	68		60	60	60	60	60	60	62					62
Breda	Bisschopshoeve 252	T047_02	AB	N	34.5	66	68	68	8300	60	62	62	62	62	63			63		
				O	34.5	67	68		60	63	63	63	63	65						65
				W	34.5	56	68		60											55
Breda	Bisschopshoeve 256	T047_02	AB	O	34.5	67	68	68	8300	60	63	63	64	63	65			65		
				W	34.5	56	68		60											55
				Z	34.5	64	68		60	60	60	60	60	62						62
Breda	Bisschopshoeve 258	T047_02	AB	N	37.5	66	68	68	8300	60	62	62	63	63	64			64		
				O	37.5	67	68		60	63	63	64	63	65						65
				W	37.5	56	68		60											55
Breda	Bisschopshoeve 262	T047_02	AB	O	37.5	67	68	68	8300	60	63	63	64	64	65			65		
				W	37.5	56	68		60											55
				Z	37.5	64	68		60	60	60	61	60	62						62
Breda	Grote Houw 188	T047_06	A	N	10.5	60	67	67	8100	60	58	56						58		
				O	10.5	61	67		60	60	58									60
				W	10.5	51	67		60											49
Breda	Grote Houw 192	T047_06	A	O	10.5	63	67	67	8100	60	61	59						61		

Bijlage F - Maatregelberekeningen per object

Deze bijlage bevat per object de effecten van de maatregelvarianten die in bijlage E zijn gespecificeerd. Wanneer er geen maatregelvarianten zijn doorgerekend zijn alleen de resultaten opgenomen van de Lden,GPP en de LdenSAK. Bovendien is het aantal reductiepunten per saneringsobject vermeld.

Gemeente	Adres	Clusternummer	Categorie saneringsobject	Gevel-oriëntatie	Hoogte boven maaiveld (m)	Geluidsbelasting L _{den,GPP} , Zonder aanvullende maatregelen [dB]	Geluidsbelasting L _{den,SAK} , bij akoestische standaard kwaliteit [dB]	Maximale geluidsbelasting L _{den,SAK} bij akoestische standaard kwaliteit [dB]	Aantal reductiepunten	Streefwaarde sanering	Geluidbelasting in variant V1 [dB]	Geluidbelasting in variant V2 [dB]	Geluidbelasting in variant V3 [dB]	Geluidbelasting in variant V4 [dB]	Geluidbelasting in variant V5 [dB]	Geluidbelasting in variant V6 [dB]	Geluidsbelasting met geadviseerde maatregelen [dB]
				W	10.5	52	67			60							50
				Z	10.5	50	67			60							49
Breda	Grote Houw 194	T047_06	A	N	13.5	61	68	68	8300	60	59	57					59
				O	13.5	64	68			60	62	59					62
				W	13.5	46	68			60							44
Breda	Grote Houw 198	T047_06	A	O	13.5	64	67	67	8100	60	62	60					62
				W	13.5	47	67			60							44
				Z	13.5	46	67			60							46
Breda	Grote Houw 200	T047_06	A	N	16.5	62	68	68	8300	60	60	58					60
				O	16.5	65	68			60	63	60					63
				W	16.5	46	68			60							44
Breda	Grote Houw 204	T047_06	A	O	16.5	65	67	67	8100	60	63	61					63
				W	16.5	47	67			60							45
				Z	16.5	46	67			60							46
Breda	Grote Houw 206	T047_06	AB	N	19.5	63	68	68	8300	60	61	60					60
				O	19.5	66	68			60	64	62					64
				W	19.5	47	68			60							45
Breda	Grote Houw 210	T047_06	AB	O	19.5	66	68	68	8300	60	64	63					64
				W	19.5	47	68			60							45
				Z	19.5	46	68			60							46
Breda	Grote Houw 212	T047_06	AB	N	22.5	63	68	68	8300	60	61	60					61
				O	22.5	66	68			60	64	63					64
				W	22.5	47	68			60							45
Breda	Grote Houw 216	T047_06	AB	O	22.5	66	68	68	8300	60	64	64					64
				W	22.5	48	68			60							46
				Z	22.5	47	68			60							46
Breda	Grote Houw 218	T047_06	AB	N	25.5	63	68	68	8300	60	61	61					61
				O	25.5	66	68			60	64	64					64
				W	25.5	48	68			60							46
Breda	Grote Houw 222	T047_06	AB	O	25.5	66	68	68	8300	60	64	64					64
				W	25.5	48	68			60							46

Bijlage F - Maatregelberekeningen per object

Deze bijlage bevat per object de effecten van de maatregelvarianten die in bijlage E zijn gespecificeerd. Wanneer er geen maatregelvarianten zijn doorgerekend zijn alleen de resultaten opgenomen van de Lden,GPP en de LdenSAK. Bovendien is het aantal reductiepunten per saneringsobject vermeld.

Gemeente	Adres	Clusternummer	Categorie saneringsobject	Gevel-oriëntatie	Hoogte boven maaiveld (m)	Geluidsbelasting L _{den,GPP} , Zonder aanvullende maatregelen [dB]	Geluidsbelasting L _{den,SAK} , bij akoestische standaard kwaliteit [dB]	Maximale geluidsbelasting L _{den,SAK} bij akoestische standaard kwaliteit [dB]	Aantal reductiepunten	Streefwaarde sanering	Geluidbelasting in variant V1 [dB]	Geluidbelasting in variant V2 [dB]	Geluidbelasting in variant V3 [dB]	Geluidbelasting in variant V4 [dB]	Geluidbelasting in variant V5 [dB]	Geluidbelasting in variant V6 [dB]	Geluidsbelasting met geadviseerde maatregelen [dB]
				Z	25.5	47	68			60							47
Breda	Grote Houw 224	T047_06	AB	N	28.5	63	68	68	8300	60	61	61					61
				O	28.5	66	68			60	64	64					64
				W	28.5	49	68			60							46
Breda	Grote Houw 228	T047_06	AB	O	28.5	66	68	68	8300	60	64	64					64
				W	28.5	49	68			60							47
				Z	28.5	47	68			60							47
Breda	Grote Houw 230	T047_06	AB	N	31.5	63	68	68	8300	60	61	61					61
				O	31.5	66	68			60	64	64					64
				W	31.5	48	68			60							46
Breda	Grote Houw 234	T047_06	AB	O	31.5	66	68	68	8300	60	64	64					64
				W	31.5	49	68			60							46
				Z	31.5	47	68			60							46
Breda	Grote Houw 236	T047_06	AB	N	34.5	63	68	68	8300	60	61	61					61
				O	34.5	66	68			60	64	64					64
				W	34.5	49	68			60							47
Breda	Grote Houw 240	T047_06	AB	O	34.5	66	68	68	8300	60	64	64					64
				W	34.5	49	68			60							46
				Z	34.5	47	68			60							46
Breda	Grote Houw 242	T047_06	AB	N	37.5	63	68	68	8300	60	61	61					61
				O	37.5	66	68			60	64	64					64
				W	37.5	49	68			60							46
Breda	Grote Houw 246	T047_06	AB	O	37.5	66	68	68	8300	60	64	64					64
				W	37.5	48	68			60							46
				Z	37.5	47	68			60							46
Breda	Grote Houw 260	T047_06	A	N	10.5	63	68	68	8300	60	61	59					60
				O	10.5	63	68			60	61	59					61
				W	10.5	51	68			60							48
Breda	Grote Houw 264	T047_06	A	O	10.5	63	68	68	8300	60	61	59					61
				W	10.5	51	68			60							50
				Z	10.5	59	68			60	58	56					58

Bijlage F - Maatregelberekeningen per object

Deze bijlage bevat per object de effecten van de maatregelvarianten die in bijlage E zijn gespecificeerd. Wanneer er geen maatregelvarianten zijn doorgerekend zijn alleen de resultaten opgenomen van de Lden,GPP en de LdenSAK. Bovendien is het aantal reductiepunten per saneringsobject vermeld.

Gemeente	Adres	Clusternummer	Categorie saneringsobject	Gevel-oriëntatie	Hoogte boven maaiveld (m)	Geluidsbelasting L _{den,GPP} , Zonder aanvullende maatregelen [dB]	Geluidsbelasting L _{den,SAK} , bij akoestische standaard kwaliteit [dB]	Maximale geluidsbelasting L _{den,SAK} bij akoestische standaard kwaliteit [dB]	Aantal reductiepunten	Streefwaarde sanering	Geluidbelasting in variant V1 [dB]	Geluidbelasting in variant V2 [dB]	Geluidbelasting in variant V3 [dB]	Geluidbelasting in variant V4 [dB]	Geluidbelasting in variant V5 [dB]	Geluidbelasting in variant V6 [dB]	Geluidsbelasting met geadviseerde maatregelen [dB]
Breda	Grote Houw 266	T047_06	A	N	13.5	64	68	68	8300	60	62	60					62
				O	13.5	65	68		60	63	61					63	
				W	13.5	47	68		60							45	
Breda	Grote Houw 270	T047_06	A	O	13.5	65	68	68	8300	60	63	61					63
				W	13.5	47	68		60							46	
				Z	13.5	61	68		60	60	57					60	
Breda	Grote Houw 272	T047_06	AB	N	16.5	65	68	68	8300	60	63	61					63
				O	16.5	66	68		60	64	62					64	
				W	16.5	47	68		60							45	
Breda	Grote Houw 276	T047_06	AB	O	16.5	66	68	68	8300	60	65	62					64
				W	16.5	47	68		60							46	
				Z	16.5	63	68		60	61	58					61	
Breda	Grote Houw 278	T047_06	AB	N	19.5	66	68	68	8300	60	64	63					63
				O	19.5	67	68		60	65	64					65	
				W	19.5	47	68		60							45	
Breda	Grote Houw 282	T047_06	AB	O	19.5	67	68	68	8300	60	65	64					65
				W	19.5	47	68		60							46	
				Z	19.5	64	68		60	62	60					62	
Breda	Grote Houw 284	T047_06	AB	N	22.5	66	68	68	8300	60	64	64					64
				O	22.5	67	68		60	65	65					65	
				W	22.5	47	68		60							45	
Breda	Grote Houw 288	T047_06	AB	O	22.5	67	68	68	8300	60	65	65					65
				W	22.5	47	68		60							46	
				Z	22.5	64	68		60	62	61					62	
Breda	Grote Houw 290	T047_06	AB	N	25.5	66	68	68	8300	60	64	64					64
				O	25.5	67	68		60	65	65					65	
				W	25.5	48	68		60							46	
Breda	Grote Houw 294	T047_06	AB	O	25.5	67	69	69	8600	60	65	65					65
				W	25.5	47	69		60							46	
				Z	25.5	64	69		60	62	62					62	
Breda	Grote Houw 296	T047_06	AB	N	28.5	66	68	68	8300	60	64	64					64

Bijlage F - Maatregelberekeningen per object

Deze bijlage bevat per object de effecten van de maatregelvarianten die in bijlage E zijn gespecificeerd. Wanneer er geen maatregelvarianten zijn doorgerekend zijn alleen de resultaten opgenomen van de Lden,GPP en de LdenSAK. Bovendien is het aantal reductiepunten per saneringsobject vermeld.

Gemeente	Adres	Clusternummer	Categorie saneringsobject	Gevel-oriëntatie	Hoogte boven maaiveld (m)	Geluidsbelasting L _{den,GPP} , Zonder aanvullende maatregelen [dB]	Geluidsbelasting L _{den,SAK} , bij akoestische standaard kwaliteit [dB]	Maximale geluidsbelasting L _{den,SAK} bij akoestische standaard kwaliteit [dB]	Aantal reductiepunten	Streefwaarde sanering	Geluidbelasting in variant V1 [dB]	Geluidbelasting in variant V2 [dB]	Geluidbelasting in variant V3 [dB]	Geluidbelasting in variant V4 [dB]	Geluidbelasting in variant V5 [dB]	Geluidbelasting in variant V6 [dB]	Geluidsbelasting met geadviseerde maatregelen [dB]
				O	28.5	67	68			60	65	65					65
				W	28.5	48	68			60							46
Breda	Grote Houw 300	T047_06	AB	O	28.5	67	69	69	8600	60	65	65					65
				W	28.5	47	69			60							46
				Z	28.5	64	69			60	62	62					62
Breda	Grote Houw 302	T047_06	AB	N	31.5	66	68	68	8300	60	64	64					64
				O	31.5	67	68			60	65	65					65
				W	31.5	48	68			60							45
Breda	Grote Houw 306	T047_06	AB	O	31.5	67	68	68	8300	60	65	65					65
				W	31.5	46	68			60							45
				Z	31.5	64	68			60	62	62					62
Breda	Grote Houw 308	T047_06	AB	N	34.5	66	68	68	8300	60	64	64					64
				O	34.5	67	68			60	65	65					65
				W	34.5	48	68			60							45
Breda	Grote Houw 312	T047_06	AB	O	34.5	67	68	68	8300	60	65	65					65
				W	34.5	46	68			60							44
				Z	34.5	64	68			60	62	62					62
Breda	Grote Houw 314	T047_06	AB	N	37.5	66	68	68	8300	60	64	64					64
				O	37.5	67	68			60	65	65					65
				W	37.5	47	68			60							45
Breda	Grote Houw 318	T047_06	AB	O	37.5	67	68	68	8300	60	65	65					65
				W	37.5	44	68			60							43
				Z	37.5	64	68			60	62	62					62
Breda	Sterrebos 142	T047_06	A	N	10.5	60	68	68	8300	60	58	57					58
				O	10.5	63	68			60	62	60					62
				W	10.5	52	68			60							51
Breda	Sterrebos 146	T047_06	A	O	10.5	63	68	68	8300	60	61	59					61
				W	10.5	52	68			60							51
				Z	10.5	51	68			60							50
Breda	Sterrebos 148	T047_06	A	N	13.5	62	68	68	8300	60	60	58					60
				O	13.5	65	68			60	64	62					64

Bijlage F - Maatregelberekeningen per object

Deze bijlage bevat per object de effecten van de maatregelvarianten die in bijlage E zijn gespecificeerd. Wanneer er geen maatregelvarianten zijn doorgerekend zijn alleen de resultaten opgenomen van de Lden,GPP en de LdenSAK. Bovendien is het aantal reductiepunten per saneringsobject vermeld.

Gemeente	Adres	Clusternummer	Categorie saneringsobject	Gevel-oriëntatie	Hoogte boven maaiveld (m)	Geluidsbelasting L _{den,GPP} , Zonder aanvullende maatregelen [dB]	Geluidsbelasting L _{den,SAK} , bij akoestische standaard kwaliteit [dB]	Maximale geluidsbelasting L _{den,SAK} bij akoestische standaard kwaliteit [dB]	Aantal reductiepunten	Streefwaarde sanering	Geluidbelasting in variant V1 [dB]	Geluidbelasting in variant V2 [dB]	Geluidbelasting in variant V3 [dB]	Geluidbelasting in variant V4 [dB]	Geluidbelasting in variant V5 [dB]	Geluidbelasting in variant V6 [dB]	Geluidsbelasting met geadviseerde maatregelen [dB]
				W	13.5	48	68			60							48
Breda	Sterrebos 152	T047_06	A	O	13.5	65	68	68	8300	60	63	60					63
				W	13.5	50	68			60							49
				Z	13.5	49	68			60							49
Breda	Sterrebos 154	T047_06	AB	N	16.5	63	68	68	8300	60	61	59					61
				O	16.5	66	68			60	65	63					64
				W	16.5	49	68			60							48
Breda	Sterrebos 158	T047_06	AB	O	16.5	66	68	68	8300	60	64	62					64
				W	16.5	50	68			60							50
				Z	16.5	50	68			60							49
Breda	Sterrebos 160	T047_06	AB	N	19.5	64	68	68	8300	60	62	60					61
				O	19.5	67	68			60	65	64					65
				W	19.5	49	68			60							49
Breda	Sterrebos 164	T047_06	AB	O	19.5	67	68	68	8300	60	65	63					65
				W	19.5	51	68			60							50
				Z	19.5	50	68			60							50
Breda	Sterrebos 166	T047_06	AB	N	22.5	64	68	68	8300	60	62	61					62
				O	22.5	67	68			60	65	65					65
				W	22.5	50	68			60							49
Breda	Sterrebos 170	T047_06	AB	O	22.5	67	68	68	8300	60	65	64					65
				W	22.5	51	68			60							50
				Z	22.5	50	68			60							50
Breda	Sterrebos 172	T047_06	AB	N	25.5	64	68	68	8300	60	62	62					62
				O	25.5	67	68			60	65	65					65
				W	25.5	50	68			60							49
Breda	Sterrebos 176	T047_06	AB	O	25.5	67	68	68	8300	60	65	65					65
				W	25.5	51	68			60							51
				Z	25.5	50	68			60							50
Breda	Sterrebos 178	T047_06	AB	N	28.5	64	68	68	8300	60	62	62					62
				O	28.5	67	68			60	65	65					65
				W	28.5	51	68			60							50

Bijlage F - Maatregelberekeningen per object

Deze bijlage bevat per object de effecten van de maatregelvarianten die in bijlage E zijn gespecificeerd. Wanneer er geen maatregelvarianten zijn doorgerekend zijn alleen de resultaten opgenomen van de Lden,GPP en de LdenSAK. Bovendien is het aantal reductiepunten per saneringsobject vermeld.

Gemeente	Adres	Clusternummer	Categorie saneringsobject	Gevel-oriëntatie	Hoogte boven maaiveld (m)	Geluidsbelasting L _{den,GPP} , Zonder aanvullende maatregelen [dB]	Geluidsbelasting L _{den,SAK} , bij akoestische standaard kwaliteit [dB]	Maximale geluidsbelasting L _{den,SAK} bij akoestische standaard kwaliteit [dB]	Aantal reductiepunten	Streefwaarde sanering	Geluidbelasting in variant V1 [dB]	Geluidbelasting in variant V2 [dB]	Geluidbelasting in variant V3 [dB]	Geluidbelasting in variant V4 [dB]	Geluidbelasting in variant V5 [dB]	Geluidbelasting in variant V6 [dB]	Geluidsbelasting met geadviseerde maatregelen [dB]
Breda	Sterrebos 182	T047_06	AB	O	28.5	67	68	68	8300	60	65	65					65
				W	28.5	52	68		60								51
				Z	28.5	51	68		60								51
Breda	Sterrebos 184	T047_06	AB	N	31.5	64	68	68	8300	60	62	62					62
				O	31.5	67	68		60	65	65					65	
				W	31.5	50	68		60								50
Breda	Sterrebos 188	T047_06	AB	O	31.5	67	68	68	8300	60	65	65					65
				W	31.5	51	68		60							50	
				Z	31.5	51	68		60							51	
Breda	Sterrebos 190	T047_06	AB	N	34.5	64	68	68	8300	60	62	62					62
				O	34.5	67	68		60	65	65					65	
				W	34.5	44	68		60							43	
Breda	Sterrebos 194	T047_06	AB	O	34.5	67	68	68	8300	60	65	65					65
				W	34.5	48	68		60							47	
				Z	34.5	49	68		60							49	
Breda	Sterrebos 196	T047_06	AB	N	37.5	64	68	68	8300	60	62	62					62
				O	37.5	67	68		60	65	65					65	
				W	37.5	43	68		60							41	
Breda	Sterrebos 200	T047_06	AB	O	37.5	67	68	68	8300	60	65	65					65
				W	37.5	44	68		60							43	
				Z	37.5	49	68		60							48	
Breda	Sterrebos 214	T047_06	A	N	10.5	62	68	68	8300	60	60	58					60
				O	10.5	64	68		60	63	61					62	
				W	10.5	52	68		60							51	
Breda	Sterrebos 218	T047_06	A	O	10.5	64	68	68	8300	60	63	61					63
				W	10.5	54	68		60							52	
				Z	10.5	62	68		60	61	59					61	
Breda	Sterrebos 220	T047_06	AB	N	13.5	64	68	68	8300	60	62	59					62
				O	13.5	66	68		60	64	62					64	
				W	13.5	49	68		60							49	
Breda	Sterrebos 224	T047_06	AB	O	13.5	66	68	68	8300	60	64	63					64

Bijlage F - Maatregelberekeningen per object

Deze bijlage bevat per object de effecten van de maatregelvarianten die in bijlage E zijn gespecificeerd. Wanneer er geen maatregelvarianten zijn doorgerekend zijn alleen de resultaten opgenomen van de Lden,GPP en de LdenSAK. Bovendien is het aantal reductiepunten per saneringsobject vermeld.

Gemeente	Adres	Clusternummer	Categorie saneringsobject	Gevel-oriëntatie	Hoogte boven maaiveld (m)	Geluidsbelasting L _{den,GPP} , Zonder aanvullende maatregelen [dB]	Geluidsbelasting L _{den,SAK} , bij akoestische standaard kwaliteit [dB]	Maximale geluidsbelasting L _{den,SAK} , bij akoestische standaard kwaliteit [dB]	Aantal reductiepunten	Streefwaarde sanering	Geluidbelasting in variant V1 [dB]	Geluidbelasting in variant V2 [dB]	Geluidbelasting in variant V3 [dB]	Geluidbelasting in variant V4 [dB]	Geluidbelasting in variant V5 [dB]	Geluidbelasting in variant V6 [dB]	Geluidsbelasting met geadviseerde maatregelen [dB]
				W	13.5	51	68			60							50
				Z	13.5	63	68			60	62	61					62
Breda	Sterrebos 226	T047_06	AB	N	16.5	66	68	68	8300	60	63	61					63
				O	16.5	67	68			60	65	64					65
				W	16.5	50	68			60							49
Breda	Sterrebos 230	T047_06	AB	O	16.5	67	68	68	8300	60	65	64					65
				W	16.5	52	68			60							50
				Z	16.5	64	68			60	62	62					62
Breda	Sterrebos 232	T047_06	AB	N	19.5	66	68	68	8300	60	64	63					64
				O	19.5	67	68			60	65	65					65
				W	19.5	50	68			60							50
Breda	Sterrebos 236	T047_06	AB	O	19.5	67	68	68	8300	60	65	65					65
				W	19.5	52	68			60							51
				Z	19.5	64	68			60	63	63					62
Breda	Sterrebos 238	T047_06	AB	N	22.5	66	68	68	8300	60	64	64					64
				O	22.5	67	68			60	65	65					65
				W	22.5	51	68			60							50
Breda	Sterrebos 242	T047_06	B	O	22.5	67	68	68	8300	60	65	65					65
				W	22.5	52	68			60							51
				Z	22.5	64	68			60	63	63					62
Breda	Sterrebos 244	T047_06	B	N	25.5	66	69	69	8600	60	64	64					64
				O	25.5	67	69			60	66	66					65
				W	25.5	51	69			60							50
Breda	Sterrebos 248	T047_06	B	O	25.5	67	68	68	8300	60	66	65					65
				W	25.5	52	68			60							51
				Z	25.5	64	68			60	63	63					63
Breda	Sterrebos 250	T047_06	B	N	28.5	66	69	69	8600	60	64	64					64
				O	28.5	67	69			60	66	66					65
				W	28.5	51	69			60							51
Breda	Sterrebos 254	T047_06	AB	O	28.5	67	68	68	8300	60	66	66					65
				W	28.5	53	68			60							51

Bijlage F - Maatregelberekeningen per object

Deze bijlage bevat per object de effecten van de maatregelvarianten die in bijlage E zijn gespecificeerd. Wanneer er geen maatregelvarianten zijn doorgerekend zijn alleen de resultaten opgenomen van de Lden,GPP en de LdenSAK. Bovendien is het aantal reductiepunten per saneringsobject vermeld.

Gemeente	Adres	Clusternummer	Categorie saneringsobject	Gevel-oriëntatie	Hoogte boven maaiveld (m)	Geluidsbelasting L _{den,GPP} , Zonder aanvullende maatregelen [dB]	Geluidsbelasting L _{den,SAK} , bij akoestische standaard kwaliteit [dB]	Maximale geluidsbelasting L _{den,SAK} bij akoestische standaard kwaliteit [dB]	Aantal reductiepunten	Streefwaarde sanering	Geluidbelasting in variant V1 [dB]	Geluidbelasting in variant V2 [dB]	Geluidbelasting in variant V3 [dB]	Geluidbelasting in variant V4 [dB]	Geluidbelasting in variant V5 [dB]	Geluidbelasting in variant V6 [dB]	Geluidsbelasting met geadviseerde maatregelen [dB]
				Z	28.5	64	68			60	63	63					63
Breda	Sterrebos 256	T047_06	AB	N	31.5	66	68	68	8300	60	64	64					64
				O	31.5	67	68			60	66	66					65
				W	31.5	52	68			60							51
Breda	Sterrebos 260	T047_06	AB	O	31.5	67	68	68	8300	60	65	65					65
				W	31.5	52	68			60							51
				Z	31.5	64	68			60	63	63					63
Breda	Sterrebos 262	T047_06	AB	N	34.5	66	68	68	8300	60	64	64					64
				O	34.5	67	68			60	65	65					65
				W	34.5	50	68			60							50
Breda	Sterrebos 266	T047_06	AB	O	34.5	67	68	68	8300	60	65	65					65
				W	34.5	51	68			60							50
				Z	34.5	64	68			60	63	63					62
Breda	Sterrebos 268	T047_06	AB	N	37.5	66	68	68	8300	60	64	64					64
				O	37.5	67	68			60	65	65					65
				W	37.5	45	68			60							45
Breda	Sterrebos 272	T047_06	AB	O	37.5	67	68	68	8300	60	65	65					65
				W	37.5	46	68			60							45
				Z	37.5	63	68			60	62	62					62
Breda	Tilburgseweg 264	T047_03	AB	N	1.5	66	69	69	8600	60							66
					4.5	68	69			60							68
				W	1.5	67	69			60							67
					4.5	69	69			60							68
				Z	1.5	63	69			60							62
					4.5	64	69			60							62
Breda	Tilburgseweg 266	T047_03	AB	N	1.5	66	68	68	8300	60							66
					4.5	68	68			60							68
				O	1.5	57	68			60							56
					4.5	59	68			60							58
				Z	1.5	62	68			60							60
					4.5	64	68			60							61

Bijlage F - Maatregelberekeningen per object

Deze bijlage bevat per object de effecten van de maatregelvarianten die in bijlage E zijn gespecificeerd. Wanneer er geen maatregelvarianten zijn doorgerekend zijn alleen de resultaten opgenomen van de Lden,GPP en de LdenSAK. Bovendien is het aantal reductiepunten per saneringsobject vermeld.

Gemeente	Adres	Clusternummer	Categorie saneringsobject	Gevel-oriëntatie	Hoogte boven maaiveld (m)	Geluidsbelasting L _{den,GPP} , Zonder aanvullende maatregelen [dB]	Geluidsbelasting L _{den,SAK} , bij akoestische standaard kwaliteit [dB]	Maximale geluidsbelasting L _{den,SAK} bij akoestische standaard kwaliteit [dB]	Aantal reductiepunten	Streefwaarde sanering	Geluidbelasting in variant V1 [dB]	Geluidbelasting in variant V2 [dB]	Geluidbelasting in variant V3 [dB]	Geluidbelasting in variant V4 [dB]	Geluidbelasting in variant V5 [dB]	Geluidbelasting in variant V6 [dB]	Geluidsbelasting met geadviseerde maatregelen [dB]
Rucphen	Dorpsstraat 286	T045_36	B	N	1.5	63	67	67	8100	60							61
					4.5	65	67			60							63
					7.5	67	67			60							65
				O	1.5	59	67			60							57
					4.5	63	67			60							61
					7.5	63	67			60							61
				W	1.5	62	67			60							59
					4.5	63	67			60							61
					7.5	65	67			60							63
				Z	1.5	54	67			60							52
					4.5	57	67			60							54
					7.5	60	67			60							58
Rucphen	Dorpsstraat 290	T045_36	AB	N	1.5	67	68	68	8300	60							65
					1.5	66	68			60							64
				O	1.5	58	68			60							58
				W	1.5	66	68			60							64
				Z	1.5	54	68			60							52
Rucphen	Roosendaalseweg 7	T045_36	AB	N	1.5	71	73	73	9800	60							69
					4.5	73	73			60							70
				O	1.5	69	73			60							67
					4.5	71	73			60							68
				W	1.5	67	73			60							65
					4.5	69	73			60							67
				Z	1.5	61	73			60							59
					4.5	61	73			60							58
Rucphen	Roosendaalseweg 9	T045_36	AB	N	1.5	69	71	71	9200	60							67
					4.5	71	71			60							68
				O	1.5	66	71			60							64
					4.5	68	71			60							65
				Z	1.5	57	71			60							55
					4.5	59	71			60							57

Bijlage F - Maatregelberekeningen per object

Deze bijlage bevat per object de effecten van de maatregelvarianten die in bijlage E zijn gespecificeerd. Wanneer er geen maatregelvarianten zijn doorgerekend zijn alleen de resultaten opgenomen van de Lden,GPP en de LdenSAK. Bovendien is het aantal reductiepunten per saneringsobject vermeld.

Gemeente	Adres	Clusternummer	Categorie saneringsobject	Gevel-oriëntatie	Hoogte boven maaiveld (m)	Geluidsbelasting L _{den,GPP} , Zonder aanvullende maatregelen [dB]	Geluidsbelasting L _{den,SAK} , bij akoestische standaard kwaliteit [dB]	Maximale geluidsbelasting L _{den,SAK} bij akoestische standaard kwaliteit [dB]	Aantal reductiepunten	Streefwaarde sanering	Geluidbelasting in variant V1 [dB]	Geluidbelasting in variant V2 [dB]	Geluidbelasting in variant V3 [dB]	Geluidbelasting in variant V4 [dB]	Geluidbelasting in variant V5 [dB]	Geluidbelasting in variant V6 [dB]	Geluidsbelasting met geadviseerde maatregelen [dB]
Rucphen	Roosendaalseweg 13	T045_36	AB	N	1.5	70	71	71	9200	60							67
					4.5	71	71			60							69
				O	1.5	65	71			60							65
					1.5	67	71			60							65
					4.5	67	71			60							66
					4.5	69	71			60							66
				W	1.5	49	71			60							48
					1.5	59	71			60							48
					4.5	54	71			60							52
					4.5	62	71			60							52
				Z	1.5	56	71			60							54
					4.5	57	71			60							55
Rucphen	Roosendaalseweg 15	T045_36	AB	N	1.5	69	74	74	10100	60							70
					1.5	72	74			60							70
					4.5	73	74			60							71
					4.5	71	74			60							71
					7.5	74	74			60							71
					7.5	72	74			60							71
				O	1.5	69	74			60							66
					4.5	70	74			60							68
					7.5	71	74			60							68
				W	1.5	64	74			60							62
					4.5	67	74			60							64
					7.5	68	74			60							66
				Z	1.5	50	74			60							48
					4.5	54	74			60							52
					7.5	57	74			60							55
Rucphen	Roosendaalseweg 21	T045_36	AB	N	1.5	72	73	73	9800	60							69
					4.5	73	73			60							71
				O	1.5	60	73			60							58
					4.5	63	73			60							60

Bijlage F - Maatregelberekeningen per object

Deze bijlage bevat per object de effecten van de maatregelvarianten die in bijlage E zijn gespecificeerd. Wanneer er geen maatregelvarianten zijn doorgerekend zijn alleen de resultaten opgenomen van de Lden,GPP en de LdenSAK. Bovendien is het aantal reductiepunten per saneringsobject vermeld.

Gemeente	Adres	Clusternummer	Categorie saneringsobject	Gevel-oriëntatie	Hoogte boven maaiveld (m)	Geluidsbelasting L _{den,GPP} , Zonder aanvullende maatregelen [dB]	Geluidsbelasting L _{den,SAK} , bij akoestische standaard kwaliteit [dB]	Maximale geluidsbelasting L _{den,SAK} bij akoestische standaard kwaliteit [dB]	Aantal reductiepunten	Streefwaarde sanering	Geluidbelasting in variant V1 [dB]	Geluidbelasting in variant V2 [dB]	Geluidbelasting in variant V3 [dB]	Geluidbelasting in variant V4 [dB]	Geluidbelasting in variant V5 [dB]	Geluidbelasting in variant V6 [dB]	Geluidsbelasting met geadviseerde maatregelen [dB]
				W	1.5	68	73			60							66
					1.5	63	73			60							66
					4.5	65	73			60							68
					4.5	70	73			60							68
				Z	1.5	51	73			60							50
					4.5	55	73			60							53
Rucphen	Roosendaalseweg 23	T045_36	AB	N	1.5	67	69	69	8600	60							65
					4.5	69	69			60							66
				O	1.5	63	69			60							61
					4.5	65	69			60							63
				W	1.5	63	69			60							61
					4.5	65	69			60							63
				Z	1.5	51	69			60							50
					4.5	54	69			60							52
Rucphen	Roosendaalseweg 25	T045_36	AB	N	1.5	71	72	72	9500	60							69
					4.5	72	72			60							70
				NW	1.5	70	72			60							68
					4.5	72	72			60							69
				O	1.5	68	72			60							65
					4.5	69	72			60							66
Halderberge	Roosendaalseweg 18	T045_39	AB	N	1.5	36	66	66	7800	60							33
				O	1.5	63	66			60							61
				W	1.5	63	66			60							61
				Z	1.5	66	66			60							64
Halderberge	De Heul 74	T045_41	AB	N	1.5	56	67	67	8100	60							51
					4.5	58	67			60							54
				O	1.5	62	67			60							54
					4.5	64	67			60							58
					4.5	65	67			60							58
				W	1.5	61	67			60							55
					1.5	62	67			60							55

Bijlage F - Maatregelberekeningen per object

Deze bijlage bevat per object de effecten van de maatregelvarianten die in bijlage E zijn gespecificeerd. Wanneer er geen maatregelvarianten zijn doorgerekend zijn alleen de resultaten opgenomen van de Lden,GPP en de LdenSAK. Bovendien is het aantal reductiepunten per saneringsobject vermeld.

Gemeente	Adres	Clusternummer	Categorie saneringsobject	Gevel-oriëntatie	Hoogte boven maaiveld (m)	Geluidsbelasting L _{den,GPP} , Zonder aanvullende maatregelen [dB]	Geluidsbelasting L _{den,SAK} , bij akoestische standaard kwaliteit [dB]	Maximale geluidsbelasting L _{den,SAK} bij akoestische standaard kwaliteit [dB]	Aantal reductiepunten	Streefwaarde sanering	Geluidbelasting in variant V1 [dB]	Geluidbelasting in variant V2 [dB]	Geluidbelasting in variant V3 [dB]	Geluidbelasting in variant V4 [dB]	Geluidbelasting in variant V5 [dB]	Geluidbelasting in variant V6 [dB]	Geluidsbelasting met geadviseerde maatregelen [dB]
					4.5	64	67			60							58
					4.5	63	67			60							58
				Z	1.5	64	67			60							57
					4.5	67	67			60							61
Halderberge	Heul 85	T045_41	A	N	1.5	52	62	62	4100	60							45
					4.5	54	62			60							48
				O	1.5	50	62			60							44
					4.5	56	62			60							53
				W	1.5	59	62			60							53
					4.5	61	62			60							55
				Z	1.5	61	62			60							55
					4.5	62	62			60							57
Halderberge	Heul 87	T045_41	A	N	1.5	55	65	65	5000	60							50
					4.5	58	65			60							53
				O	1.5	58	65			60							54
					4.5	58	65			60							54
				W	1.5	63	65			60							55
					4.5	65	65			60							59
Halderberge	Heul 89	T045_41	AB	N	1.5	57	69	69	8600	60							50
					4.5	57	69			60							50
				O	1.5	63	69			60							57
					4.5	65	69			60							59
				W	1.5	64	69			60							56
					4.5	66	69			60							59
				Z	1.5	66	69			60							59
					1.5	67	69			60							59
					4.5	69	69			60							63
					4.5	68	69			60							63
Halderberge	Parallelweg 62	T045_41	A	N	1.5	48	65	65	5000	60							44
				ZO	1.5	65	65			60							58
				ZW	1.5	64	65			60							56

Bijlage F - Maatregelberekeningen per object

Deze bijlage bevat per object de effecten van de maatregelvarianten die in bijlage E zijn gespecificeerd. Wanneer er geen maatregelvarianten zijn doorgerekend zijn alleen de resultaten opgenomen van de Lden,GPP en de LdenSAK. Bovendien is het aantal reductiepunten per saneringsobject vermeld.

Gemeente	Adres	Clusternummer	Categorie saneringsobject	Gevel-oriëntatie	Hoogte boven maaiveld (m)	Geluidsbelasting L _{den,GPP} , Zonder aanvullende maatregelen [dB]	Geluidsbelasting L _{den,SAK} , bij akoestische standaard kwaliteit [dB]	Maximale geluidsbelasting L _{den,SAK} , bij akoestische standaard kwaliteit [dB]	Aantal reductiepunten	Streefwaarde sanering	Geluidbelasting in variant V1 [dB]	Geluidbelasting in variant V2 [dB]	Geluidbelasting in variant V3 [dB]	Geluidbelasting in variant V4 [dB]	Geluidbelasting in variant V5 [dB]	Geluidbelasting in variant V6 [dB]	Geluidsbelasting met geadviseerde maatregelen [dB]
Halderberge	Roosendaalseweg 6	T045_41	AB	N	1.5	53	71	71	9200	60							48
					4.5	55	71			60							49
					1.5	67	71			60							59
					4.5	69	71			60							64
					1.5	65	71	W		60							58
					4.5	67	71			60							63
					1.5	69	71	ZO		60							60
					4.5	71	71			60							66
Midden-Groningen	Knijpslaan 63	T038_05	AB	N	1.5	57	66	66	8300	60							57
					4.5	55	68			60						55	
					7.5	57	68			60						57	
					1.5	62	68	O		60						62	
					4.5	63	68			60						63	
					7.5	64	68			60						64	
					1.5	61	68	W		60						61	
					4.5	63	68			60						63	
					7.5	66	68			60						66	
					1.5	65	68	Z		60						65	
					4.5	67	68			60						67	
					7.5	68	68			60						68	
Midden-Groningen	Knijpslaan 71	T038_02	AB	N	1.5	64	66	66	7800	60	53						64
					4.5	66	66			60	64					66	
					1.5	62	66	O		60	55					62	
					4.5	64	66			60	62					64	
					1.5	56	66	W		60	50					56	
					4.5	63	66			60	61					63	
					1.5	57	66	Z		60	55					57	
					4.5	60	66			60	59					60	

Bijlage G Saneringsobjecten met blijvende overschrijding van de maximale waarde van 65 dB (registratie vaststellingbesluit in Kadaster)**Saneringsobject waarvoor de kadastrale registratie is komen te vervallen t.o.v. het Saneringsplan Zuid Nederland Fase 2**

Onderstaand adres is afgevallen voor de kadastrale registratie, het pand is gesloopt ten behoeve van een bedrijventerrein

Gemeente	Adres	Postcode	Bestemmings-code	Kadastrale aanduiding	Geluidbelasting Lden,GPP	Geluidbelasting Lden eind met definitief maatregelenpakket
Breda	Tilburgseweg 257	4817BD	1	gemeente Ginneken, sectie N, 4021	71	71

Saneringsobjecten in clusters T047_02, T047_03 en T047_06 in de gemeente Breda zonder wijziging van de kadastrale registratie t.o.v. het Saneringsplan Zuid Nederland Fase 2

Gemeente	Adres	Postcode	Bestemmings-code	Kadastrale aanduiding	Geluidbelasting Lden,GPP	Geluidbelasting Lden eind met definitief maatregelenpakket
Breda	Tilburgseweg 264	4817BK	1	gemeente Ginneken, sectie N, 4234	69	68
Breda	Tilburgseweg 266	4817BK	1	gemeente Ginneken, sectie N, 4235	68	68

Saneringsobjecten waar de kadastrale registratie wijzigt t.o.v. het Saneringsplan Noord-Brabant West Fase 1

Gemeente	Adres	Postcode	Bestemmings-code	Kadastrale aanduiding	Geluidbelasting Lden,GPP	Geluidbelasting Lden eind met definitief maatregelenpakket
Halderberge	Roosendaalseweg 6	4741TV	1	gemeente Hoeven, sectie H, 1031	71	66

Bijlage G Saneringsobjecten met blijvende overschrijding van de maximale waarde van 65 dB (registratie vaststellingbesluit in Kadaster)

Saneringsobjecten in clusters T045_36, T045_39 en T045_41 in de gemeenten Halderberge en Rucphen zonder wijziging van de kadastrale registratie t.o.v. het Saneringsplan Noord-Brabant West Fase 1

Gemeente	Adres	Postcode	Bestemmings-code	Kadastrale aanduiding	Geluidbelasting Lden,GPP	Geluidbelasting Lden eind met definitief maatregelenpakket
Rucphen	Roosendaalseweg 7	4711RR	1	gemeente Rucphen, sectie M, 2516	73	70
Rucphen	Roosendaalseweg 9	4711RR	1	gemeente Rucphen, sectie M, 1126	71	68
Rucphen	Roosendaalseweg 13	4711RR	1	gemeente Rucphen, sectie M, 1919	71	69
Rucphen	Roosendaalseweg 15	4711RR	1	gemeente Rucphen, sectie M, 1047	74	71
Rucphen	Roosendaalseweg 21	4711RR	1	gemeente Rucphen, sectie M, 752	73	71
Rucphen	Roosendaalseweg 23	4711RR	1	gemeente Rucphen, sectie M, 2408	69	66
Rucphen	Roosendaalseweg 25	4711RR	1	gemeente Rucphen, sectie M, 1624	72	70

Saneringsobject met een nieuwe kadastrale registratie t.o.v. het Saneringsplan Noord Nederland Fase2

Door het vervallen van de geluidbeperkende maatregel is de geluidbelasting bij onderstaand adres hoger geworden dan 65 dB.

Gemeente	Adres	Postcode	Bestemmings-code	Kadastrale aanduiding	Geluidbelasting Lden,GPP	Geluidbelasting Lden eind met definitief maatregelenpakket
Midden-Groningen	Knijpslaan 71	9615BD	1	gemeente Slochteren, sectie U, 1065	66	66

Saneringsobjecten in clusters T038_02 en T038_05 in de gemeente Midden-Groningen zonder wijziging van de kadastrale registratie t.o.v. het Saneringsplan Noord Nederland Fase2

Gemeente	Adres	Postcode	Bestemmings-code	Kadastrale aanduiding	Geluidbelasting Lden,GPP	Geluidbelasting Lden eind met definitief maatregelenpakket
Midden-Groningen	Knijpslaan 63	9615BD	1	gemeente Slochteren, sectie U, 1066	68	68

Bijlage H Saneringsobjecten die in aanmerking komen voor gevelisolatieonderzoek

Saneringsobjecten voor onderzoek gevelisolatie in clusters T047_02, T047_03 en T047_06 in de gemeente Breda met een gewijzigde geluidbelasting t.o.v. het Saneringsplan Zuid Nederland Fase 2

Bij onderstaande adressen is de geluidbelasting in het Wijzigingsplan 1 dB hoger dan die in het Saneringsplan Zuid Nederland Fase 2

Adres	Categorie saneringsobject	postcode	Plaatsnaam	bestemmingscode	Jaartal ingebruik-name weg	Jaartal bouw of omgevings-vergunning	Gevelorientatie	Waarneem-hoogte (m)	Lden,eind (dB)	binnenwaarde (dB)
Grote Houw 194	A	4817RK	Breda	1	1963	1973	O	13.5	62	41
Bisschopshoeve 150	AB	4817PX	Breda	1	1963	1973	O	19.5	63	41
Bisschopshoeve 174	AB	4817PX	Breda	1	1963	1973	O	31.5	64	41
Bisschopshoeve 180	AB	4817PX	Breda	1	1963	1973	O	34.5	64	41
Bisschopshoeve 220	AB	4817PZ	Breda	1	1963	1973	O	16.5	64	41
Bisschopshoeve 222	AB	4817PZ	Breda	1	1963	1973	O	19.5	64	41
Bisschopshoeve 238	AB	4817PZ	Breda	1	1963	1973	O	25.5	65	41
Bisschopshoeve 244	AB	4817PZ	Breda	1	1963	1973	O	28.5	65	41
Bisschopshoeve 246	AB	4817PZ	Breda	1	1963	1973	N	31.5	65	41
Bisschopshoeve 250	AB	4817PZ	Breda	1	1963	1973	O	31.5	65	41
Bisschopshoeve 252	AB	4817PZ	Breda	1	1963	1973	N	34.5	65	41
Sterrebos 164	AB	4817SK	Breda	1	1963	1973	O	19.5	65	41

Saneringsobjecten voor onderzoek gevelisolatie in clusters T047_02, T047_03 en T047_06 in de gemeente Breda met een niet gewijzigde geluidbelasting t.o.v. het Saneringsplan Zuid Nederland Fase 2

Bij onderstaande adressen is de geluidbelasting in het Wijzigingsplan gelijk aan die in het Saneringsplan Zuid Nederland Fase 2

Adres	Categorie saneringsobject	postcode	Plaatsnaam	bestemmingscode	Jaartal ingebruik-name weg	Jaartal bouw of omgevings-vergunning	Gevelorientatie	Waarneem-hoogte (m)	Lden,eind (dB)	binnenwaarde (dB)
Bergschot 566	B	4817PM	Breda	1	1963	1973	O	31.5	61	41
Bergschot 572	B	4817PM	Breda	1	1963	1973	O	34.5	62	41
Bergschot 578	B	4817PM	Breda	1	1963	1973	O	37.5	62	41
Bisschopshoeve 138	A	4817PX	Breda	1	1963	1973	O	13.5	61	41
Bisschopshoeve 142	A	4817PX	Breda	1	1963	1973	O	13.5	61	41
Bisschopshoeve 144	AB	4817PX	Breda	1	1963	1973	O	16.5	62	41
Bisschopshoeve 154	AB	4817PX	Breda	1	1963	1973	O	19.5	62	41

Adres	Categorie saneringsobject	postcode	Plaatsnaam	bestemmingscode	Jaartal ingebruikname weg	Jaartal bouw of omgevingsvergunning	Gevelorientatie	Waarneemhoogte (m)	Lden,eind (dB)	binnenwaarde (dB)
Bisschopshoeve 156	AB	4817PX	Breda	1	1963	1973	O	22.5	63	41
Bisschopshoeve 160	AB	4817PX	Breda	1	1963	1973	O	22.5	63	41
Bisschopshoeve 162	AB	4817PX	Breda	1	1963	1973	O	25.5	63	41
Bisschopshoeve 166	AB	4817PX	Breda	1	1963	1973	O	25.5	63	41
Bisschopshoeve 168	AB	4817PX	Breda	1	1963	1973	O	28.5	63	41
Bisschopshoeve 172	AB	4817PX	Breda	1	1963	1973	O	28.5	63	41
Bisschopshoeve 178	AB	4817PX	Breda	1	1963	1973	O	31.5	63	41
Bisschopshoeve 184	AB	4817PX	Breda	1	1963	1973	O	34.5	63	41
Bisschopshoeve 186	AB	4817PX	Breda	1	1963	1973	O	37.5	64	41
Bisschopshoeve 190	AB	4817PX	Breda	1	1963	1973	O	37.5	64	41
Bisschopshoeve 204	A	4817PZ	Breda	1	1963	1973	O	10.5	61	41
Bisschopshoeve 208	A	4817PZ	Breda	1	1963	1973	O	10.5	61	41
Bisschopshoeve 210	AB	4817PZ	Breda	1	1963	1973	O	13.5	62	41
Bisschopshoeve 214	AB	4817PZ	Breda	1	1963	1973	O	13.5	62	41
Bisschopshoeve 216	AB	4817PZ	Breda	1	1963	1973	O	16.5	63	41
Bisschopshoeve 226	AB	4817PZ	Breda	1	1963	1973	O	19.5	64	41
Bisschopshoeve 228	AB	4817PZ	Breda	1	1963	1973	N	22.5	64	41
Bisschopshoeve 232	AB	4817PZ	Breda	1	1963	1973	O	22.5	64	41
Bisschopshoeve 234	AB	4817PZ	Breda	1	1963	1973	N	25.5	64	41
Bisschopshoeve 240	AB	4817PZ	Breda	1	1963	1973	N	28.5	64	41
Bisschopshoeve 256	AB	4817PZ	Breda	1	1963	1973	O	34.5	65	41
Bisschopshoeve 258	AB	4817PZ	Breda	1	1963	1973	O	37.5	65	41
Bisschopshoeve 262	AB	4817PZ	Breda	1	1963	1973	O	37.5	65	41
Grote Houw 192	A	4817RK	Breda	1	1963	1973	O	10.5	61	41
Grote Houw 198	A	4817RK	Breda	1	1963	1973	O	13.5	62	41
Grote Houw 200	A	4817RK	Breda	1	1963	1973	O	16.5	63	41
Grote Houw 204	A	4817RK	Breda	1	1963	1973	O	16.5	63	41
Grote Houw 206	AB	4817RK	Breda	1	1963	1973	O	19.5	64	41
Grote Houw 210	AB	4817RK	Breda	1	1963	1973	O	19.5	64	41
Grote Houw 212	AB	4817RL	Breda	1	1963	1973	O	22.5	64	41
Grote Houw 216	AB	4817RL	Breda	1	1963	1973	O	22.5	64	41
Grote Houw 218	AB	4817RL	Breda	1	1963	1973	O	25.5	64	41
Grote Houw 222	AB	4817RL	Breda	1	1963	1973	O	25.5	64	41
Grote Houw 224	AB	4817RL	Breda	1	1963	1973	O	28.5	64	41
Grote Houw 228	AB	4817RL	Breda	1	1963	1973	O	28.5	64	41

Adres	Categorie saneringsobject	postcode	Plaatsnaam	bestemmingscode	Jaartal ingebruikname weg	Jaartal bouw of omgevingsvergunning	Gevelorientatie	Waarneemhoogte (m)	Lden,eind (dB)	binnenwaarde (dB)
Grote Houw 230	AB	4817RL	Breda	1	1963	1973	O	31.5	64	41
Grote Houw 234	AB	4817RL	Breda	1	1963	1973	O	31.5	64	41
Grote Houw 236	AB	4817RL	Breda	1	1963	1973	O	34.5	64	41
Grote Houw 240	AB	4817RL	Breda	1	1963	1973	O	34.5	64	41
Grote Houw 242	AB	4817RL	Breda	1	1963	1973	O	37.5	64	41
Grote Houw 246	AB	4817RL	Breda	1	1963	1973	O	37.5	64	41
Grote Houw 260	A	4817RM	Breda	1	1963	1973	O	10.5	61	41
Grote Houw 264	A	4817RM	Breda	1	1963	1973	O	10.5	61	41
Grote Houw 266	A	4817RM	Breda	1	1963	1973	O	13.5	63	41
Grote Houw 270	A	4817RM	Breda	1	1963	1973	O	13.5	63	41
Grote Houw 272	AB	4817RM	Breda	1	1963	1973	O	16.5	64	41
Grote Houw 276	AB	4817RM	Breda	1	1963	1973	O	16.5	64	41
Grote Houw 278	AB	4817RM	Breda	1	1963	1973	O	19.5	65	41
Grote Houw 282	AB	4817RM	Breda	1	1963	1973	O	19.5	65	41
Grote Houw 284	AB	4817RN	Breda	1	1963	1973	O	22.5	65	41
Grote Houw 288	AB	4817RN	Breda	1	1963	1973	O	22.5	65	41
Grote Houw 290	AB	4817RN	Breda	1	1963	1973	O	25.5	65	41
Grote Houw 294	AB	4817RN	Breda	1	1963	1973	O	25.5	65	41
Grote Houw 296	AB	4817RN	Breda	1	1963	1973	O	28.5	65	41
Grote Houw 300	AB	4817RN	Breda	1	1963	1973	O	28.5	65	41
Grote Houw 302	AB	4817RN	Breda	1	1963	1973	O	31.5	65	41
Grote Houw 306	AB	4817RN	Breda	1	1963	1973	O	31.5	65	41
Grote Houw 308	AB	4817RN	Breda	1	1963	1973	O	34.5	65	41
Grote Houw 312	AB	4817RN	Breda	1	1963	1973	O	34.5	65	41
Grote Houw 314	AB	4817RN	Breda	1	1963	1973	O	37.5	65	41
Grote Houw 318	AB	4817RN	Breda	1	1963	1973	O	37.5	65	41
Sterrebos 142	A	4817SK	Breda	1	1963	1973	O	10.5	62	41
Sterrebos 146	A	4817SK	Breda	1	1963	1973	O	10.5	61	41
Sterrebos 148	A	4817SK	Breda	1	1963	1973	O	13.5	64	41
Sterrebos 152	A	4817SK	Breda	1	1963	1973	O	13.5	63	41
Sterrebos 154	AB	4817SK	Breda	1	1963	1973	O	16.5	64	41
Sterrebos 158	AB	4817SK	Breda	1	1963	1973	O	16.5	64	41
Sterrebos 160	AB	4817SK	Breda	1	1963	1973	O	19.5	65	41
Sterrebos 166	AB	4817SL	Breda	1	1963	1973	O	22.5	65	41

Adres	Categorie saneringsobject	postcode	Plaatsnaam	bestemmingscode	Jaartal ingebruikname weg	Jaartal bouw of omgevingsvergunning	Gevelorientatie	Waarneemhoogte (m)	Lden,eind (dB)	binnenwaarde (dB)
Sterrebos 170	AB	4817SL	Breda	1	1963	1973	O	22.5	65	41
Sterrebos 172	AB	4817SL	Breda	1	1963	1973	O	25.5	65	41
Sterrebos 176	AB	4817SL	Breda	1	1963	1973	O	25.5	65	41
Sterrebos 178	AB	4817SL	Breda	1	1963	1973	O	28.5	65	41
Sterrebos 182	AB	4817SL	Breda	1	1963	1973	O	28.5	65	41
Sterrebos 184	AB	4817SL	Breda	1	1963	1973	O	31.5	65	41
Sterrebos 188	AB	4817SL	Breda	1	1963	1973	O	31.5	65	41
Sterrebos 190	AB	4817SL	Breda	1	1963	1973	O	34.5	65	41
Sterrebos 194	AB	4817SL	Breda	1	1963	1973	O	34.5	65	41
Sterrebos 196	AB	4817SL	Breda	1	1963	1973	O	37.5	65	41
Sterrebos 200	AB	4817SL	Breda	1	1963	1973	O	37.5	65	41
Sterrebos 214	A	4817SM	Breda	1	1963	1973	O	10.5	62	41
Sterrebos 218	A	4817SM	Breda	1	1963	1973	O	10.5	63	41
Sterrebos 220	AB	4817SM	Breda	1	1963	1973	O	13.5	64	41
Sterrebos 224	AB	4817SM	Breda	1	1963	1973	O	13.5	64	41
Sterrebos 226	AB	4817SM	Breda	1	1963	1973	O	16.5	65	41
Sterrebos 230	AB	4817SM	Breda	1	1963	1973	O	16.5	65	41
Sterrebos 232	AB	4817SM	Breda	1	1963	1973	O	19.5	65	41
Sterrebos 236	AB	4817SM	Breda	1	1963	1973	O	19.5	65	41
Sterrebos 238	AB	4817SN	Breda	1	1963	1973	O	22.5	65	41
Sterrebos 242	B	4817SN	Breda	1	1963	1973	O	22.5	65	41
Sterrebos 244	B	4817SN	Breda	1	1963	1973	O	25.5	65	41
Sterrebos 248	B	4817SN	Breda	1	1963	1973	O	25.5	65	41
Sterrebos 250	B	4817SN	Breda	1	1963	1973	O	28.5	65	41
Sterrebos 254	AB	4817SN	Breda	1	1963	1973	O	28.5	65	41
Sterrebos 256	AB	4817SN	Breda	1	1963	1973	O	31.5	65	41
Sterrebos 260	AB	4817SN	Breda	1	1963	1973	O	31.5	65	41
Sterrebos 262	AB	4817SN	Breda	1	1963	1973	O	34.5	65	41
Sterrebos 266	AB	4817SN	Breda	1	1963	1973	O	34.5	65	41
Sterrebos 268	AB	4817SN	Breda	1	1963	1973	O	37.5	65	41
Sterrebos 272	AB	4817SN	Breda	1	1963	1973	O	37.5	65	41
Tilburgseweg 264	AB	4817BK	Breda	1	1963	1923	N	4.5	68	41
Tilburgseweg 266	AB	4817BK	Breda	1	1963	1923	N	4.5	68	41

Saneringsobjecten in clusters T047_02, T047_03 en T047_06 in de gemeente Breda die t.o.v. het Saneringsplan Zuid Nederland Fase 2 niet meer in aanmerking komen voor een onderzoek naar gevelisolatie

Na schouwing is gebleken dat onderstaande adressen geen gevel aan de rijkswegzijde hebben en de geluidbelasting in de situatie volgens het geluidregister niet hoger is dan 60 dB.

Adres	Postcode	Plaatsnaam
Bisschopshoeve 146	4817PX	Breda
Bisschopshoeve 152	4817PX	Breda
Bisschopshoeve 158	4817PX	Breda
Bisschopshoeve 164	4817PX	Breda
Bisschopshoeve 170	4817PX	Breda
Bisschopshoeve 176	4817PX	Breda
Bisschopshoeve 182	4817PX	Breda
Bisschopshoeve 188	4817PX	Breda
Bisschopshoeve 206	4817PZ	Breda
Bisschopshoeve 212	4817PZ	Breda
Bisschopshoeve 218	4817PZ	Breda
Bisschopshoeve 224	4817PZ	Breda
Bisschopshoeve 230	4817PZ	Breda
Bisschopshoeve 236	4817PZ	Breda
Bisschopshoeve 242	4817PZ	Breda
Bisschopshoeve 248	4817PZ	Breda
Bisschopshoeve 254	4817PZ	Breda
Bisschopshoeve 260	4817PZ	Breda
Grote Houw 196	4817RK	Breda
Grote Houw 202	4817RK	Breda
Grote Houw 208	4817RK	Breda
Grote Houw 214	4817RL	Breda
Grote Houw 220	4817RL	Breda
Grote Houw 226	4817RL	Breda
Grote Houw 232	4817RL	Breda
Grote Houw 238	4817RL	Breda
Grote Houw 244	4817RL	Breda
Grote Houw 262	4817RM	Breda
Grote Houw 268	4817RM	Breda
Grote Houw 274	4817RM	Breda
Grote Houw 280	4817RM	Breda
Grote Houw 286	4817RN	Breda
Grote Houw 292	4817RN	Breda
Grote Houw 298	4817RN	Breda
Grote Houw 304	4817RN	Breda

Adres	Postcode	Plaatsnaam
Grote Houw 310	4817RN	Breda
Grote Houw 316	4817RN	Breda
Sterrebos 144	4817SK	Breda
Sterrebos 150	4817SK	Breda
Sterrebos 156	4817SK	Breda
Sterrebos 162	4817SK	Breda
Sterrebos 168	4817SL	Breda
Sterrebos 174	4817SL	Breda
Sterrebos 180	4817SL	Breda
Sterrebos 186	4817SL	Breda
Sterrebos 192	4817SL	Breda
Sterrebos 198	4817SL	Breda
Sterrebos 216	4817SM	Breda
Sterrebos 222	4817SM	Breda
Sterrebos 228	4817SM	Breda
Sterrebos 234	4817SM	Breda
Sterrebos 240	4817SN	Breda
Sterrebos 246	4817SN	Breda
Sterrebos 252	4817SN	Breda
Sterrebos 258	4817SN	Breda
Sterrebos 264	4817SN	Breda
Sterrebos 270	4817SN	Breda

Afgevallen saneringsobjecten in clusters T047_02, T047_03 en T047_06 in de gemeente Breda t.o.v. het Saneringsplan Zuid Nederland Fase 2

Na schouwing is gebleken dat onderstaande woning is gesloopt ten behoeve van de aanleg van een bedrijventerrein.

Adres	Postcode	Plaatsnaam
Tilburgseweg 257	4817BD	Breda

Saneringsobjecten in clusters T045_36, T045_39 en T045_41 in de gemeenten Halderberge en Rucphen**waarvoor het onderzoek naar gevelisolatie is komen te vervallen t.o.v. het Saneringsplan Noord-Brabant West Fase 1**

Door het vervangen van de geluidwal door een geluidscherm is de geluidbelasting bij De Heul 87 gezakt tot onder de saneringsdrempel van 60 dB.

Adres	Categorie saneringsobject	postcode	Plaatsnaam	bestemmingscode	Jaartal ingebruik-name weg	Jaartal bouw of omgevings-vergunning	Gevelorientatie	Waarneem-hoogte (m)	Lden,eind (dB)	binnenwaarde (dB)
Heul 87	AB	4741RB	Halderberge	1	1999	1980	Z	4.5	59	n.v.t.

Saneringsobjecten voor onderzoek gevelisolatie in clusters T045_36, T045_39 en T045_41 in de gemeenten Halderberge en Rucphen met een gewijzigde geluidbelasting t.o.v. het Saneringsplan Noord-Brabant West Fase 1

Door het vervangen van de geluidwal door een geluidscherm is de geluidbelasting onderstaande woningen lager dan in het Saneringsplan Noord-Brabant West Fase 1.

Adres	Categorie saneringsobject	postcode	Plaatsnaam	bestemmingscode	Jaartal ingebruik-name weg	Jaartal bouw of omgevings-vergunning	Gevelorientatie	Waarneem-hoogte (m)	Lden,eind (dB)	binnenwaarde (dB)
De Heul 74	AB	4741TT	Halderberge	1	1999	1967	Z	4.5	61	36
Heul 89	AB	4741RB	Halderberge	1	1999	1980	Z	4.5	63	36
Roosendaalseweg 6	AB	4741TV	Halderberge	1	1999	1968	ZO	4.5	66	36

Saneringsobjecten voor onderzoek gevelisolatie in clusters T045_36, T045_39 en T045_41 in de gemeenten Halderberge en Rucphen met een niet gewijzigde geluidbelasting t.o.v. het Saneringsplan Noord-Brabant West Fase 1

Bij onderstaande adressen is de geluidbelasting in het Wijzigingsplan gelijk aan die in het Saneringsplan Noord-Brabant West Fase 1

Adres	Categorie saneringsobject	postcode	Plaatsnaam	bestemmingscode	Jaartal ingebruik-name weg	Jaartal bouw of omgevings-vergunning	Gevelorientatie	Waarneem-hoogte (m)	Lden,eind (dB)	binnenwaarde (dB)
Roosendaalseweg 18	AB	4741TV	Halderberge	1	1999	1970	Z	1.5	64	36
Dorpsstraat 286	B	4711EP	Rucphen	1	1999	1960	N	7.5	65	36
Dorpsstraat 290	AB	4711EP	Rucphen	1	1999	1961	N	1.5	65	36
Roosendaalseweg 7	AB	4711RR	Rucphen	1	1999	1970	N	4.5	70	36
Roosendaalseweg 9	AB	4711RR	Rucphen	1	1999	1978	N	4.5	68	36
Roosendaalseweg 13	AB	4711RR	Rucphen	1	1999	1965	N	4.5	69	36
Roosendaalseweg 15	AB	4711RR	Rucphen	1	1999	1961	N	4.5	71	36
Roosendaalseweg 21	AB	4711RR	Rucphen	1	1999	1944	N	4.5	71	36
Roosendaalseweg 23	AB	4711RR	Rucphen	1	1999	1970	N	4.5	66	36
Roosendaalseweg 25	AB	4711RR	Rucphen	1	1999	1947	N	4.5	70	36

Saneringsobjecten voor onderzoek gevelisolatie in clusters T038_02 en T038_05 in de gemeente Midden-Groningen met een gewijzigde geluidbelasting t.o.v. het Saneringsplan Noord Nederland Fase 2

Door het vervallen van de geluidbeperkende maatregel is de geluidbelasting bij onderstaand adres hoger dan in het Saneringsplan Noord Nederland Fase2

Adres	Categorie saneringsobject	postcode	Plaatsnaam	bestemmingscode	Jaartal ingebruik-name weg	Jaartal bouw of omgevings-vergunning	Gevelorientatie	Waarneem-hoogte (m)	Lden,eind (dB)	binnenwaarde (dB)
Knijpslaan 71	AB	9615BD	Midden-Groningen	1	1973	1934	N	4.5	66	41

Saneringsobjecten voor onderzoek gevelisolatie in clusters T038_02 en T038_05 in de gemeente Midden-Groningen met een niet gewijzigde geluidbelasting t.o.v. het Saneringsplan Noord Nederland Fase 2

Bij onderstaande adressen is de geluidbelasting in het Wijzigingsplan gelijk aan die in het Saneringsplan Noord Nederland Fase2

Adres	Categorie saneringsobject	postcode	Plaatsnaam	bestemmingscode	Jaartal ingebruik-name weg	Jaartal bouw of omgevings-vergunning	Gevelorientatie	Waarneem-hoogte (m)	Lden,eind (dB)	binnenwaarde (dB)
Knijpslaan 63	AB	9615BD	Midden-Groningen	1	1973	1934	Z	7.5	68	41

Bijlage I - Detailinformatie maatregelafweging

Bronmaatregelcluster T047_02+06

Verantwoording toedeling maatregelpunten afzonderlijke clusters voor bronmaatregelen

Type verharding	2L ZOAB
Breedte wegvak	22
Lengte maatregel [m]	1030

Segment	Lengte [m]	Maatregelpunten per segment	Bijdrage	
			T047_02	T047_06
1	430	20812		20812
2	200	9680	4840	4840
3	400	19360	19360	
Totaal benodigd		49852	24200	25652

Overzicht bronmaatregelcluster met segmenten wegvak t.b.v. toedeling aan clusters

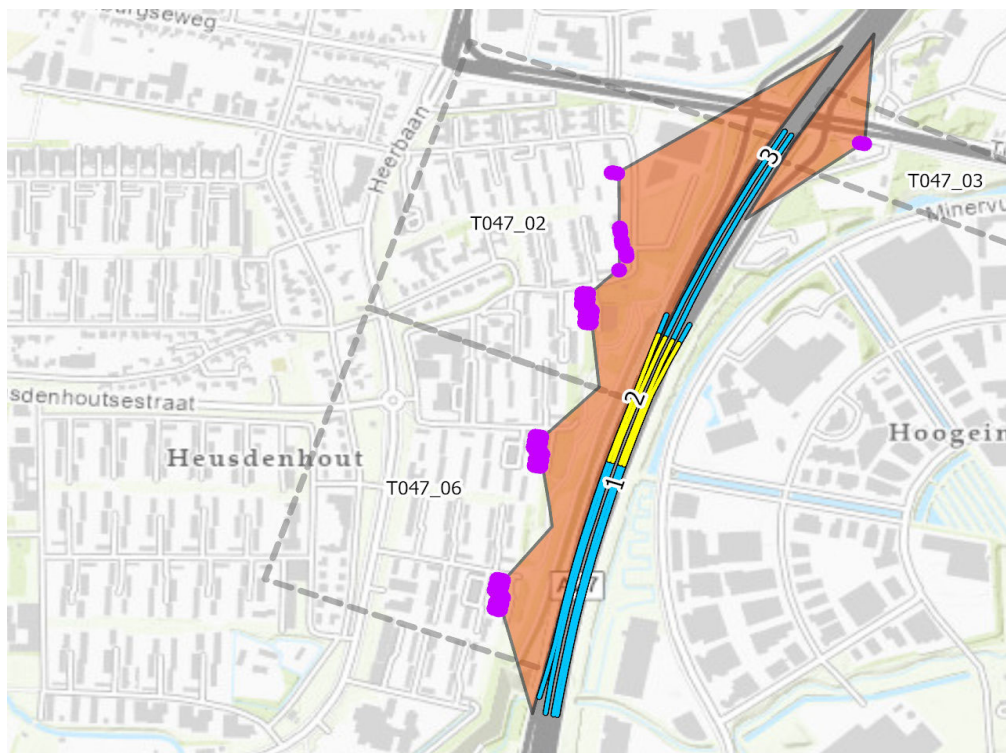

Aantal clusters dat meebetaalt

— 1 — 2 — 3