

## Akoestisch onderzoek behorende bij het lege saneringsplan

---

### Akoestisch onderzoek behorende bij het lege saneringsplan - regio Noord-Oost

Status	definitief
Versie	002
Rapport	M.2014.1027.03.R002
Datum	23 januari 2017

## Colofon

**Opdrachtgever** ProRail bv  
Postbus 2212  
3500 GE UTRECHT

### Contactpersoon

**Project** Selectie trajecten leeg saneringsplan  
**Betreft** Akoestisch onderzoek behorende bij het lege saneringsplan  
**Uw kenmerk** -

**Rapport** M.2014.1027.03.R002  
**Datum** 23 januari 2017  
**Versie** 002  
**Status** definitief

**Uitgevoerd door** DGMR Industrie, Verkeer en Milieu B.V.  
Casuariestraat 5  
2511 VB Den Haag  
Postbus 370  
2501 CJ Den Haag

**Informatie** dr. A.Y. (Arnaud) Kok

**Auteur** dr. A.Y. (Arnaud) Kok

**Verantwoordelijk** ir. M.H.J. (Mark) Bakermans

**Verwerkt door** BK|BRA|JLI

## Inhoud

<b>1. Inleiding</b>	<b>4</b>
<b>2. Onderzoeksgebied</b>	<b>5</b>
<b>3. Wettelijk kader</b>	<b>6</b>
3.1 Sanering	6
3.2 Saneringsobjecten	6
3.3 Reken- en Meetvoorschrift Geluid 2012 (RMG2012)	7
<b>4. Uitgangspunten en gehanteerde gegevens</b>	<b>8</b>
4.1 Gegevens ten behoeve van rekenmodel	8
4.2 Gegevens ten behoeve van selectie trajecten	9
<b>5. Werkwijze</b>	<b>10</b>
5.1 Globaal	10
5.2 Vaststellen mogelijke saneringsobjecten	10
5.3 Vaststellen trajecten leeg saneringsplan	13
<b>6. Resultaten/Conclusie</b>	<b>21</b>
<b>Bijlagen</b>	
Bijlage 1	Overzicht gehanteerde gegevens
Bijlage 2	Overzicht niet-gevonden objecten en verantwoording omgaan met niet te koppelen adressen
Bijlage 3	Overzicht trajecten met lopende of afgeronde projecten
Bijlage 4	Eindmeldingsobjecten zonder sanering
Bijlage 5	Overzicht trajecten leeg saneringsplan

## 1. Inleiding

Bij de inwerkingtreding van de wijziging van de Wet milieubeheer op 1 juli 2012 is de verantwoordelijkheid voor het uitvoeren van de geluidssanering langs het Nederlandse spoorwegennet overgegaan naar ProRail. Daarvoor werd de sanering in de Wet geluidhinder geregeld. In de wet is vastgelegd dat de beheerder (ProRail) uiterlijk 31 december 2020 een verzoek aan onze minister tot vaststelling van een saneringsplan doet. In dit saneringsplan wordt aangegeven voor welke locaties sprake is van een saneringsobject en welke (doelmatige) maatregelen voor deze locaties getroffen zullen worden om de geluidsbelasting zoveel mogelijk te reduceren naar de streefwaarde. Ook veel trajectdelen waar geen saneringsobjecten langs zijn gelegen zullen formeel afgehandeld moeten worden. Dit onderzoek betreft het vaststellen van die trajectdelen waar wel een saneringsplan voor moet worden opgesteld maar waar zeker geen saneringsobjecten langs liggen en dus waar ook geen maatregelen zullen worden getroffen. Het betreft daarmee een saneringsplan zonder maatregelen en zonder saneringsobjecten, hierna het lege saneringsplan genoemd. Van de overige trajectdelen waarvoor een verplichting tot sanering geldt zullen voor 31 december 2020 saneringsplannen worden ingediend. Deze trajectdelen worden in andere akoestische onderzoeken behandeld.

De trajecten worden in dit onderzoek geselecteerd door eerst te onderzoeken waar er mogelijk wel sprake is van saneringsobjecten. Daar waar sprake is van potentiële saneringsobjecten zijn geluidsmaatregelen mogelijk doelmatig. Dit deel van het spoor zal worden onderzocht in een ander, nader akoestisch onderzoek naar geluidsmaatregelen. De trajectdelen waar geen sprake is van saneringsobjecten, kunnen in het saneringsplan zonder maatregelen en zonder saneringsobjecten worden opgenomen

Het doel van dit onderzoek is om de sanering af te handelen van trajecten waar geen sprake is van saneringsobjecten waardoor er ook zeker geen maatregelen zullen worden getroffen.

ProRail heeft de lege saneringsplannen in vier gebieden onderverdeeld. Onderhavig rapport betreft het lege saneringsplan voor de regio Noord-Oost.

In dit rapport wordt eerst ingegaan op het gekozen onderzoeksgebied, daarna volgen de wetgeving en de verschillende typen saneringssituaties. Vervolgens wordt ingegaan op de uitgangspunten en werkwijze van het onderzoek en uiteindelijk wordt kort ingegaan op de resultaten.

## 2. Onderzoeksgebied

Onderhavig onderzoek betreft het spoor binnen de ProRail regio Noord-Oost. In onderstaande figuur zijn dit spoor en de gemeenten binnen deze regio weergegeven. Het spoor binnen andere ProRailregio's wordt in andere saneringsplannen beschouwd.



figuur 1: regio Noord-Oost (groen)

In de figuur is te zien dat de regio Noord-Oost de gemeenten in de provincies Friesland, Groningen, Drenthe, Overijssel, een groot deel van Gelderland en één gemeente in Limburg bevat. Niet alle hierboven weergegeven gemeentes komen in dit lege saneringsplan voor omdat niet al het spoor voor sanering in aanmerking komt. Dit is hieronder nader uitgewerkt.

### 3. Wettelijk kader

Voor welke spoorwegen van het Nederlandse spoorwegennet en voor welke objecten de geluidssanering moet worden uitgevoerd is sinds 1 juli 2012 vastgelegd in de Wet milieubeheer (Wm). Uitzonderingen hierop volgen vooral uit het overgangsrecht uit de invoeringswet geluidproductieplafonds in samenhang met het Besluit geluid milieubeheer (Bgm).

De manier waarop de berekening van de geluidsbelastingen moet plaatsvinden is vastgelegd in het Reken- en Meetvoorschrift Geluid 2012 (RMG2012). Beide worden hieronder verder toegelicht.

#### 3.1 Sanering

In afdeling 11.3.6 van de Wm is het onderwerp Sanering opgenomen. Ingevolge art. 11.56, eerste lid, Wm doet de beheerder van de spoorweg waarvoor de geluidproductieplafonds tot stand zijn gekomen met toepassing van artikel 11.45, eerste lid, uiterlijk 31 december 2020 een verzoek aan onze minister tot vaststelling van een saneringsplan. De spoorwegen waarvoor geen saneringsplan hoeft te worden opgesteld zijn onder andere opgenomen in bijlage 2 van het Bgm.

#### 3.2 Saneringsobjecten

Conform artikel 11.57 Wm zijn er saneringsobjecten objecten die vallen onder één of meer van de volgende categorieën:

- a Woningen en andere geluidsgevoelige objecten langs spoorwegen die op de geluidproductieplafondkaart zijn aangegeven, die op grond van artikel 88 van de Wet geluidhinder, zoals dat luidde voor 1 januari 2007, of artikel 4.17 van het Besluit geluidhinder bij onze minister tijdig zijn gemeld (**eindmeldingslijst**), voor zover deze nog niet zijn gesaneerd, en de geluidsbelasting bij volledige benutting van de geluidproductieplafonds hoger is dan 65 dB als het een spoorweg betreft. Deze woningen en andere geluidsgevoelige objecten worden in dit rapport aangeduid als **categorie a** sanering.
- b Woningen, alsmede in een bestemmingsplan opgenomen ligplaatsen voor woonschepen en standplaatsen voor woonwagens, waarvan de geluidsbelasting vanwege een in artikel 11.56 bedoelde spoorweg bij volledige benutting van de geluidproductieplafonds hoger is dan 70 dB. Deze objecten worden in dit rapport aangeduid als **categorie b** sanering.
- c Woningen, alsmede in een bestemmingsplan opgenomen ligplaatsen voor woonschepen en standplaatsen voor woonwagens, waarvan de geluidsbelasting vanwege bij algemene maatregel van bestuur genoemde delen van spoorwegen bij volledige benutting van de geluidproductieplafonds hoger is dan 60 dB. De spoorwegen waarlangs deze objecten zijn gelegen zijn benoemd in bijlage 4 van het Bgm. Voor dit onderzoek zijn deze spoorwegen met 300 meter aan beide uiteinden verlengd. Dit om eventuele onderschatting van de afbakening te voorkomen. Deze objecten worden in dit rapport aangeduid als **categorie c** sanering.

Op basis van bovenstaande definities van een saneringsobject ten gevolge van een spoorweg is onderzocht, met behulp van een rekenmethode overeenkomstig bijlage IV van het RMG2012, voor welke geluidsgevoelige bestemmingen mogelijk sprake is van een saneringsobject.

Uit een nader gedetailleerd onderzoek ten behoeve van het saneringsplan voor de saneringslocaties kan blijken dat sommige mogelijke saneringsobjecten dit toch niet zijn. Dit omdat er voor de berekening een worstcase uitgangspunt is gehanteerd voor het bepalen van de geluidsbelasting in panden met meerdere geluidsgevoelige bestemmingen. In dat geval krijgen alle geluidsgevoelige bestemmingen de hoogst berekende gevelbelasting op het pand toegekend. Er wordt derhalve geen onderscheid gemaakt waar de woning in een dergelijk gebouw ligt.

### 3.3 Reken- en Meetvoorschrift Geluid 2012 (RMG2012)

Bij een verzoek tot vaststelling van een saneringsplan dient een akoestisch onderzoek te worden overgelegd. Conform art 11.56, lid 3 van dit artikel dient bij sanering de geluidsbelasting berekend te worden bij volledige benutting van de geluidproductieplafonds. Het bepalen van de geluidsbelasting vanwege een spoorweg ten behoeve van sanering dient te worden uitgevoerd conform het RMG2012.

In artikel 5.8 van het RMG2012 staat beschreven dat de equivalente geluidsbelasting (in  $L_{den}$ ) ter plaatse van geluidsgevoelige bestemmingen bepaald dient te worden conform:

- De standaard rekenmethode 2, zoals beschreven in hoofdstuk 2 van bijlage IV van het RMG2012, op basis van de in het Geluidregister opgenomen brongegevens.
- Indien de geluidsbelasting wordt bepaald ten behoeve van saneringsplannen is tevens bijlage VI van het RMG2012 van toepassing.

Vervolgens is benoemd in bijlage VI van het RMG2012 dat bij de bepaling van de geluidsbelasting ten behoeve van een saneringsplan gebruikgemaakt mag worden van de (eenvoudige) methode voor geluidskartering uit bijlage VII van het RMG2012. In onderhavig onderzoek is geen gebruikgemaakt van een eenvoudige rekenmethode, maar is gerekend conform bijlage IV van het RMG2012. Aangezien er geen vereenvoudigingen in het rekenmodel zijn toegepast, is er geen sprake van een onderschatting van de berekende geluidsbelasting op een gevel.

De enige vereenvoudiging die is toegepast is dat er een geluidsbelasting per pand is berekend en dat alle adressen binnen dat pand dezelfde (maximale) geluidsbelasting toegekend krijgen. Hierdoor kan het voorkomen dat aan een adres een te hoge geluidsbelasting wordt toegekend. Hiermee wordt voldaan aan bijlage VI waarbij gesteld wordt dat bij het bepalen welke objecten geen saneringsobject zijn, er geen onderschatting mag zijn van het rekenresultaat.

## 4. Uitgangspunten en gehanteerde gegevens

### 4.1 Gegevens ten behoeve van rekenmodel

Voor dit onderzoek is gebruik gemaakt van de brongegevens uit het geluidregister peildatum 15 november 2014. Aanvullend is gebruik gemaakt van de door ProRail aangeleverde maaiveldlijnen langs het spoor (aangeleverd 12-03-2014). De hoogtegegevens van het geluidregister zijn geleverd, vooruitlopend op de aanpassingen van het geluidregister in de zomer van 2014. De gehanteerde hoogtegegevens komen overeen met de gegevens die zijn toegepast in het Geluidregister.

Voor de berekening van de (equivalente) geluidsbelastingen ter plaatse van de saneringslocaties zijn, naast de brongegevens uit het Geluidregister, de volgende gegevens gehanteerd:

- De Basisregistratie Adressen en Gebouwen (BAG) (bron: Kadaster, 01-03-2013). In dit bestand zijn alle gebouwen en adressen, onderverdeeld naar gebruiksfunctie, in Nederland opgenomen.
- iDelft hoogte data: Uit dit bestand zijn de hoogtes van gebouwen en van het maaiveld buiten 60 meter uit het spoor opgenomen (bron: ProRail, 16-08-2012).
- TOP10\_NL. Uit dit bestand zijn de akoestisch absorberende gebieden gehaald (bron: kadaster, 20-06-2012).
- De eindmeldingslijst met de te saneren objecten als bedoeld in art 11.57 lid 1 onder a Wm (bron ProRail, 19 09 2012).
- Rekenpunten. De ligging van de rekenpunten is afgeleid uit de adrespunten, zoals deze in het BAG zijn opgenomen. Voor de rekenpunten bij objecten is gerekend op iedere verdieping, waarbij standaard hoogtes van 1.5, 5, 8, 11 m etc. zijn gehanteerd. Het aantal meegenomen verdiepingen is afhankelijk van de hoogte van het gebouw. Iedere gevel met lengte > 2 m heeft een rekenpunt om het invallende geluidsniveau te bepalen. Bij gebouwen waarbij de hoogte mogelijk te laag is ingeschat is een aanvullend meetpunt boven het gebouw gemodelleerd. Hierbij hebben gebouwen met een hoogte tussen 3 en 5 m een rekenpunt op 5 m hoogte en hebben gebouwen tussen 6 en 8 m een rekenpunt op 8 m hoogte. (Gebouwen met een hoogte tussen 5 en 6 m hebben standaard al een rekenpunt op 5 m hoogte.)

Een uitgebreid overzicht en beschrijving van de gehanteerde gegevens (inclusief peildatum) in dit onderzoek is opgenomen in bijlage 1. Het is mogelijk dat er inmiddels nieuwbouw langs spoorwegen heeft plaatsgevonden. Deze nieuwbouw is uitgevoerd conform de eisen uit de Wet geluidhinder, waardoor voor deze objecten geen sanering zal spelen.

Aan de hand van iDelft hoogtedata zijn de gebouwen in het BAG van hoogte voorzien. De gemelde saneringsobjecten van de eindmeldingslijst, die nog niet zijn gesaneerd zijn vervolgens, zo goed als mogelijk, gekoppeld aan een locatie/adres uit het BAG. Gebleken is dat niet alle gemelde saneringsobjecten van de eindmeldingslijst terug te herleiden zijn naar een bestaand adres in Nederland. Dit heeft verschillende oorzaken: het object bestaat niet meer (is gesloopt), het heeft een nieuw adres gekregen (omnummering adressen c.q. andere gemeente), het object is niet langs een spoorweg gelegen of het gemelde adres klopt niet. Deze ontbrekende (niet terug te vinden) saneringsobjecten zijn niet meegenomen in dit onderzoek, maar worden wel apart gerapporteerd.



#### 4.2 Gegevens ten behoeve van selectie trajecten

Voor de selectie van de trajecten van het lege saneringsplan is gebruik gemaakt van de volgende gegevens. Daarbij geldt dat voor de data uit het geluidregister er gebruik is gemaakt van gegevens van na het herstel vanwege de beslissing op bezwaar.

- Resultaten uit berekeningen op basis van gegevens benoemd in hoofdstuk 4.1.
- Actuele opgeschoonde eindmeldingslijst saneringsobjecten van ProRail d.d. 08-07-2015 (extract objectendatabase).
- Beoogde status (art 11.45 lid 1,2 of 3) van referentiepunten, geleverd 10-08-2015.
- Overzicht van gedeelten van spoorlijnen waarvan de sanering bij andere projecten is ondergebracht (11-08-2015).
- Lijst met niet te koppelen of te lokaliseren objecten na RFC 2 (9-06-2015).
- Geluidregister spoor shapes (11 november 2014).
- Bestuurlijke grenzen (d.d. 01-07-2015).

## 5. Werkwijze

### 5.1 Globaal

Dit onderzoek kent twee hoofdbestanddelen. Het eerste is het berekenen van de geluidsbelasting op geluidsgevoelige objecten langs het spoor zodat een overzicht kan worden gemaakt waar er mogelijk saneringsobjecten kunnen zijn. Het tweede is om aan de hand van dit overzicht en andere geleverde gegevens de trajecten van het lege saneringsplan vast te stellen. Daarbij wordt tevens vastgesteld welke objecten langs deze trajecten zijn gelegen die ooit zijn aangemeld als sanering maar die geen saneringsobject zijn.

### 5.2 Vaststellen mogelijke saneringsobjecten

#### 5.2.1 Opstellen rekenmodel

Voor het opstellen van het rekenmodel zijn de brongegevens uit het Geluidregister (spoorwegen, schermen) gecombineerd met de taludlijnen, bodemverhardingen, bodemgebieden, de gebouwen en rekenpunten. Met een rekenmodel dat bovenstaande gegevens behalve gebouwen bevat is in eerste instantie een contour berekend op 10.5 m hoogte (t.o.v. lokale maaiveld). Op alle geluidsgevoelige gebouwen die geheel of gedeeltelijk binnen de 59.0 dB contour liggen zijn rekenpunten op de gevel aangemaakt. Vanwege de marge van meer dan 10 dB, de afwezigheid van afschermdende bebouwing en de keus van een rekenhoogte die boven eventuele schermen uitsteekt kunnen buiten deze contouren geen bestemmingen liggen met een geluidsbelasting boven de saneringsgrenswaarde. Door deze werkwijze is met zekerheid vast te stellen dat er geen objecten ten onrechte niet berekend worden, maar ook dat van veel te veel objecten de geluidsbelasting wordt berekend. Voor trajecten met een uit bijlage 4 Bgm is de marge kleiner. Om deze trajecten zijn aanvullend op de objecten binnen de 59 dB contour alle objecten binnen 300 m uit de spoorbaan meegenomen. Door een buffer van 300 meter te hanteren worden ook objecten die vlak voor of na een dergelijk traject met een lagere grenswaarde meegenomen.

Voor objecten op de eindmeldingslijst geldt dat deze sowieso in de berekening worden meegenomen. Dit omdat ooit reden was aan te nemen dat de geluidsbelasting hoog was en de grenswaarde voor dergelijke objecten 65 dB is (in plaats van 70 dB zoals voor categorie b sanering).

#### 5.2.2 Berekening geluidsbelastingen

Met het opgestelde rekenmodel is de geluidsbelasting op de rekenpunten berekend voor de situatie met volledig opgevuld geluidproductieplafond. De geluidsbelastingen zijn uitgedrukt in  $L_{den}$ . Van ieder BAG-object met geluidsgevoelige bestemmingen is de geluidsbelasting op iedere gevel bepaald. Uitzondering zijn objecten die zijn opgenomen op de eindmeldingslijst. Hiervan zijn onafhankelijk van de functie zoals opgenomen in het BAG alle adressen meegenomen. Ieder adres heeft als geluidsbelasting de hoogst berekende geluidsbelasting op een gevel van het pand waarin dat adres valt toegekend gekregen.

Voor dit onderzoek zijn de volgende rekenparameters gehanteerd:

- sectorhoek 2 graden;
- aandachtsgebied 1500 m;
- reflecterende bodem (buiten de ingevoerde bodemgebieden).

Hiermee voldoet de berekening aan bijlage IV uit het RMG2012. Een voorbeeld van een 3D-aanzicht van het rekenmodel is onder weergegeven. Op alle rode puntjes is een geluidsbelasting berekend:

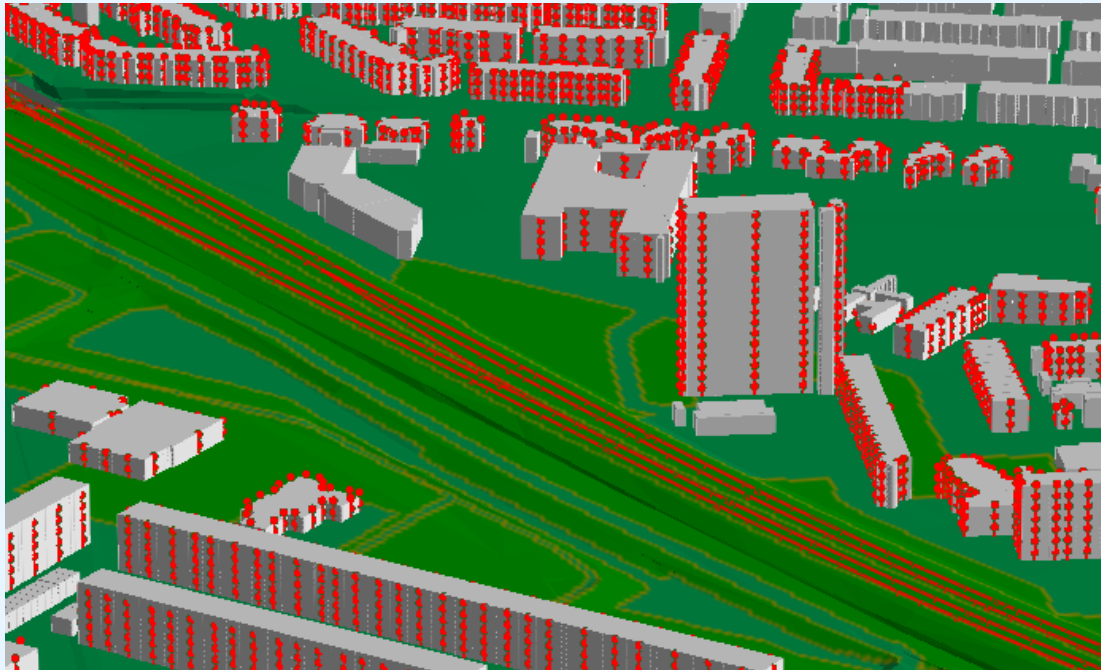

figuur 2: voorbeeld uitsnede rekenmodel met gebouwen en rekenpunten.

### 5.2.3 Bepalen mogelijke saneringsobjecten

Op basis van de berekende geluidsbelastingen zijn de objecten in drie groepen<sup>1</sup> ingedeeld:

- 1 Art 11.57 lid a objecten: objecten en andere geluidsgevoelige objecten opgenomen op de opgeschoonde eindmeldingslijst, met een geluidsbelasting hoger dan 65 dB (onafgerond > 65.49 dB). (hier **categorie a** genoemd)
- 2 Art 11.57 lid b objecten: woningen, ligplaatsen voor woonschepen of woonwagenstandplaatsen met een geluidsbelasting hoger dan 70 dB (onafgerond > 70.50 dB) (hier **categorie b** genoemd).
- 3 Art 11.57 lid c objecten: woningen, ligplaatsen voor woonschepen of woonwagenstandplaatsen langs een spoorbaan uit bijlage 4 Bgm en een geluidsbelasting hoger dan 60 dB (onafgerond > 60.50 dB) (hier **categorie c** genoemd).

Er is een groot aantal objecten die ooit op de eindmeldingslijst zijn geplaatst, maar daar inmiddels niet meer horen. Dit kan verscheidene oorzaken hebben bijvoorbeeld omdat er reeds maatregelen zijn getroffen. Voorafgaand aan de beoordeling of er mogelijk sprake is van sanering is de eindmeldingslijst opgeschoond. Van de objecten die niet meer op deze lijst horen is wel onderzocht of deze binnen de categorie b of c vallen. Een aantal objecten op de eindmeldingslijst was niet te traceren. Uit navraag bij de gemeenten blijkt dat deze inmiddels gesloopt zijn. In bijlage 2 is een lijst met deze objecten opgenomen.

<sup>1</sup> Voor het bepalen van een geluidsbelasting vindt een afronding plaats conform het RMG2012 art. 1.3: de door berekening bepaalde waarde van de geluidsbelasting wordt afgerond naar het dichtstbijzijnde gehele getal, waarbij een halve eenheid wordt afgerond naar het even getal.

Het kan voorkomen dat een object in meer dan één categorie (a, b of c) valt, aangezien een object zowel op de eindmeldingslijst kan staan, als een geluidsbelasting hoger dan 70 dB kan hebben (categorie b) en langs een spoorweg uit bijlage 4 Bgm ligt. In dit geval wordt er een voorkeursvolgorde aangehouden om het object te categoriseren.

Dat is hieronder geïllustreerd:

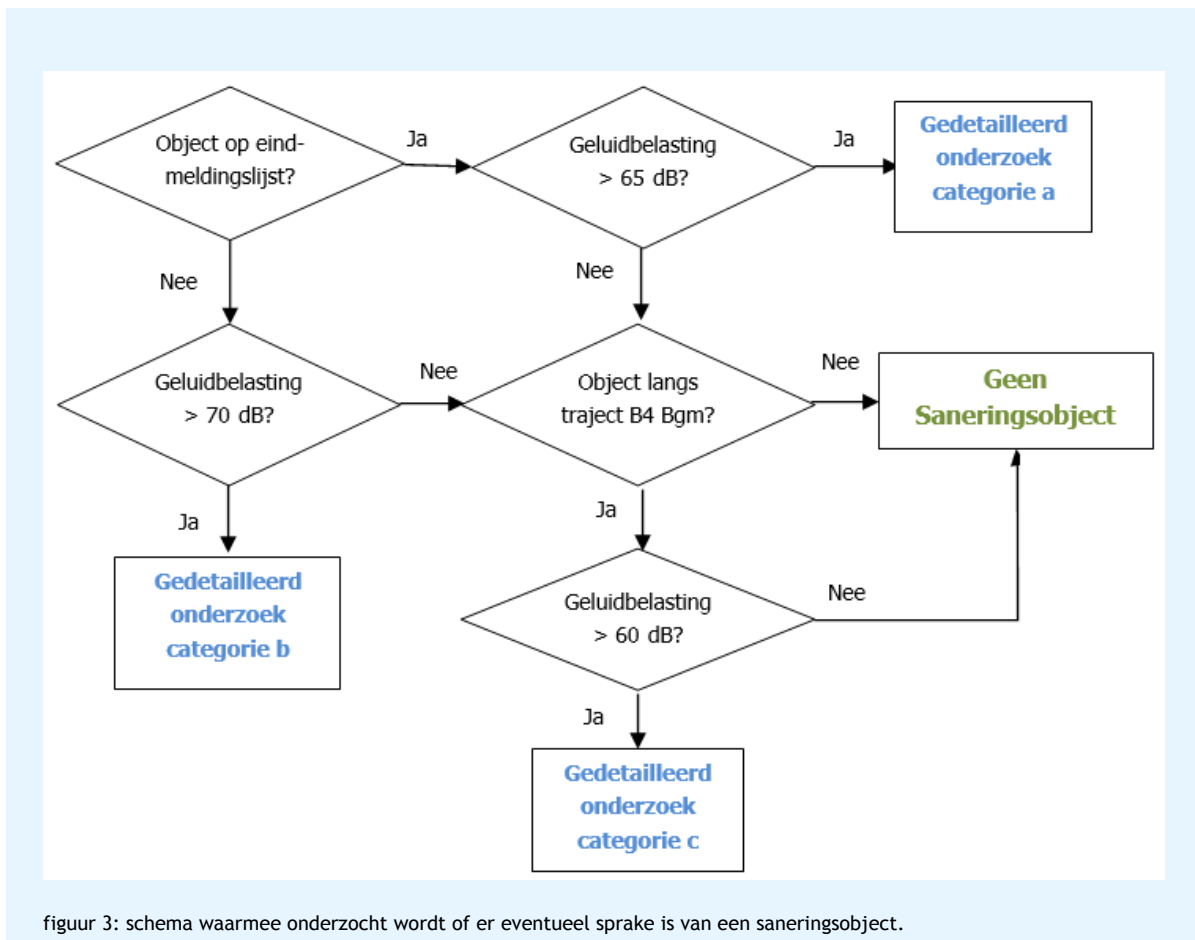

In het schema is te zien dat in de eerste stap wordt onderzocht of een object op de eindmeldingslijst aanwezig is. Indien een object op de lijst staat wordt onderzocht of er op basis van de berekende geluidsbelasting sprake is van mogelijke sanering (berekende geluidsbelasting > 65 dB). Is dit niet het geval dan kan het betreffende object nog wel langs een spoorweg uit bijlage 4 Bgm liggen. Dit object kan dan in categorie c vallen. Eindmeldingsobjecten die een geluidsbelasting hebben van 65 dB of lager en niet langs een spoorweg, genoemd in bijlage 4 van het Bgm, liggen, zijn geen saneringsobjecten meer. Van de objecten die niet op de eindmeldingslijst staan (of er niet meer op horen) is eerst onderzocht of er sprake is van een mogelijke sanering in het kader van categorie b en zo niet of er mogelijk sprake is van sanering in het kader categorie c.

Indien een object wordt uitgesloten vanwege bijlage 2, tabel 3 van het Bgm, wordt dit object sowieso niet als mogelijk saneringsobject meegenomen. Dit zijn geprojecteerde of recent gerealiseerde delen van spoorwegen.

### 5.3 Vaststellen trajecten leeg saneringsplan

Het vaststellen van de trajecten is uitgevoerd met het volgende stappenplan, die in de secties hieronder nader zijn uitgewerkt.

- 1 Vaststellen spoortrajecten met een saneringsverplichting.
- 2 Vaststellen invloedsgebied spoor naar mogelijks saneringsobjecten.
- 3 Opsplitsen geo-spoortakken in segmenten van 25 m.
- 4 Selecteren segmenten binnen invloedsgebied (verlengd over 10 m en met 1 segment).
- 5 Selecteren stalen bruggen die van invloed kunnen zijn.
- 6 Controle complexe situaties.
- 7 Bepalen grens per traject en opvullen kleine gaten.
- 8 Uitvoeren omgekeerde selectie.
- 9 Verwijderen trajecten waarbij de sanering bij een ander project in ondergebracht.
- 10 Verwijderen trajectdelen om generieke redenen.
- 11 Opstellen lijst met trajecten en kilometrering.

#### 5.3.1 Vaststellen spoortrajecten met een saneringsverplichting

In artikel 11.56 lid a van de Wet milieubeheer staat voor welke spoorwegen een saneringsplan moet worden opgesteld. In dit artikel staat dat alleen sporen waarvoor de geluidproductieplafonds tot stand zijn gekomen met toepassing van artikel 11.45 eerste lid in een saneringsplan hoeven te worden opgenomen. Als eerste selectie zijn dan ook alle sporen geselecteerd waar hier sprake van is. Dit komt erop neer dat alleen spoorgedeeltes meegenomen worden waarbij aan minimaal één zijde van het spoor sprake is van een referentiepunt waarbij de plafondwaarde conform art 11.45 lid 1 is vastgesteld. In onderstaande figuur is een voorbeeld weergegeven:

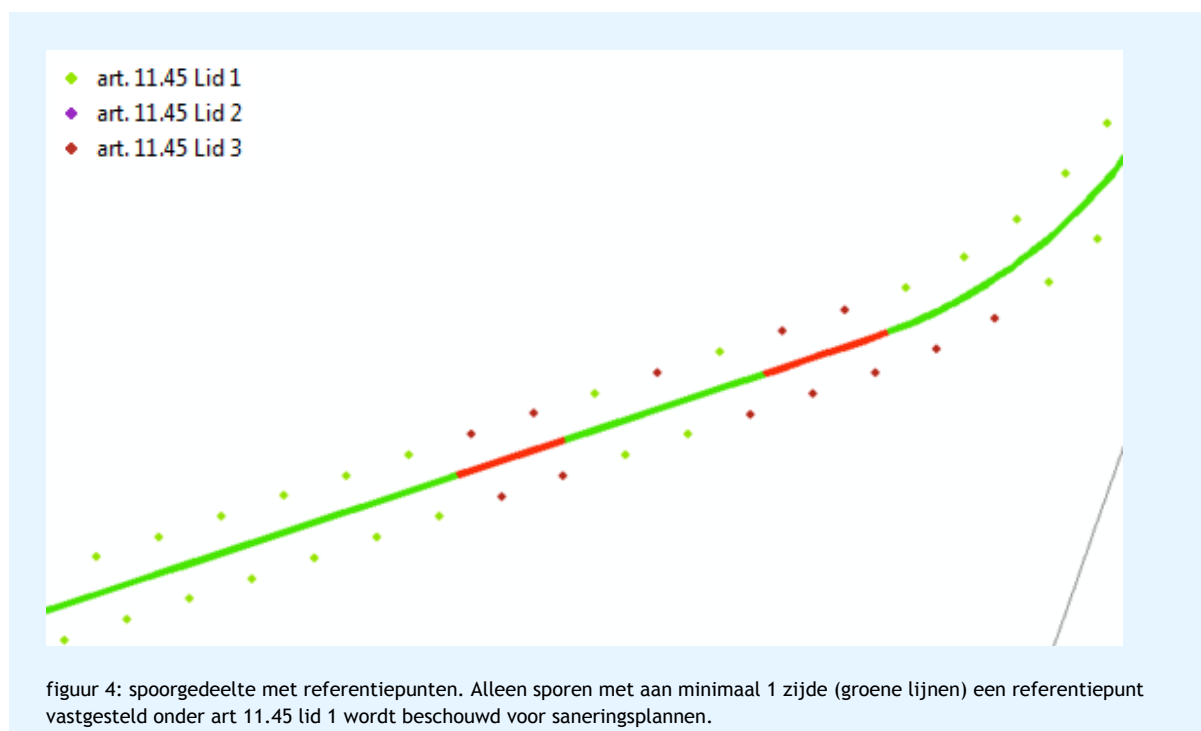

In bovenstaand voorbeeld is te zien dat er twee trajectdelen zijn waarlangs er geen referentiepunten onder art. 11.45 lid 1 liggen. Deze twee trajectdelen zijn in dit onderzoek verder niet beschouwd en

zullen dan ook niet in een saneringsplan (dus ook niet het lege saneringsplan) worden opgenomen. Wel is te zien dat er trajectdelen zijn waarbij er aan één zijde van het spoor een referentiepunt onder art. 11.45 lid 1 ligt en aan de andere zijde niet. Deze sporen worden wel meegenomen in een saneringsplan. Van al deze trajectdelen is vervolgens onderzocht of deze in dit lege saneringsplan kunnen worden opgenomen of dat deze in een ander toekomstig op te stellen saneringsplan zullen worden opgenomen. De werkwijze om tot deze selectie te komen is in de volgende stappen benoemd.

### 5.3.2 Vaststellen invloedgebied spoor naar mogelijks saneringsobjecten

Van alle mogelijke saneringsobjecten is de afstand tot het spoor vastgesteld. Voor het bepalen van deze afstand zijn alleen spoorbanen meegenomen die conform het geluidregister spoor ook een treinintensiteit hebben. Hierdoor worden rangeerterreinen en dergelijke niet betrokken bij het bepalen van een afstand tot het spoor. Vervolgens is om ieder object een cirkel getekend met een straal van  $\sqrt{2}$  keer die afstand. Het gevolg is dat van het meest nabij gelegen spoor een gedeelte van 2 keer de afstand tot het spoor binnen deze cirkel valt.



figuur 5: vaststellen spoorgedeelte waarlangs maatregelen mogelijk effectief zijn

De in bovenstaande figuur weergegeven afstand tot het spoor betreft de afstand tot de dichtstbijzijnde spoorbaan. Hierdoor is de spoorlengte binnen de cirkel een minimaal te hanteren lengte voor het onderzoeken van eventuele maatregelen. In volgende stappen wordt hiervoor gecompenseerd zodat de gekozen trajectdelen altijd ruim genoeg zijn voor eventuele maatregelen.



### 5.3.3 Opsplitsen baan in 25 meter segmenten

Het shape bestand geoprkt bevat alle sporen uit het geluidregister. In het shape bestand zijn tevens begin en eind kilometrering, trajectcodes en id's opgenomen. Met een tool is iedere lijn met dezelfde ID opgesplitst in gedeeltes van (maximaal) 25 meter. Hieruit volgde een nieuwe shape met segmenten. In ieder segment zijn de nieuwe start en eind kilometreringen opgenomen.

Een voorbeeld van de segmentering is in onderstaande figuur opgenomen:

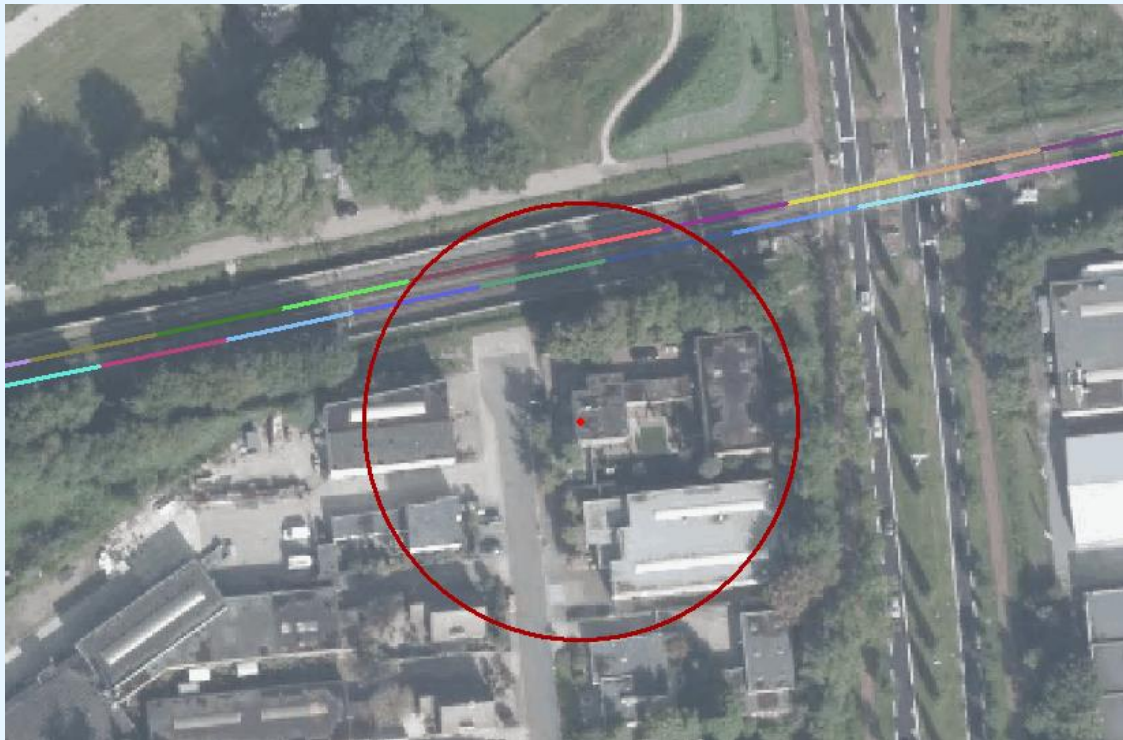

figuur 6: vaststellen spoorgedeelte waarlangs maatregelen mogelijk effectief zijn

In de figuur is te zien dat de baan is opgesplitst in segmenten van gelijke lengte.

### 5.3.4 Selecteren segmenten binnen invloedgebied

Nadat het spoor in segmenten is verdeeld zijn alle segmenten geselecteerd die geheel of gedeeltelijk binnen 10 m van de cirkel liggen. Deze 10 m is als veilige marge aangehouden ter compensatie voor het bepalen van de afstand naar het meest aanliggende spoor. Vervolgens is ieder aanliggend segment van 25 m toegevoegd aan de selectie. Dit houdt in dat altijd minimaal 35 m links en rechts van de cirkel spoor is geselecteerd.

De selectie van het spoor is in de volgende figuur weergegeven:

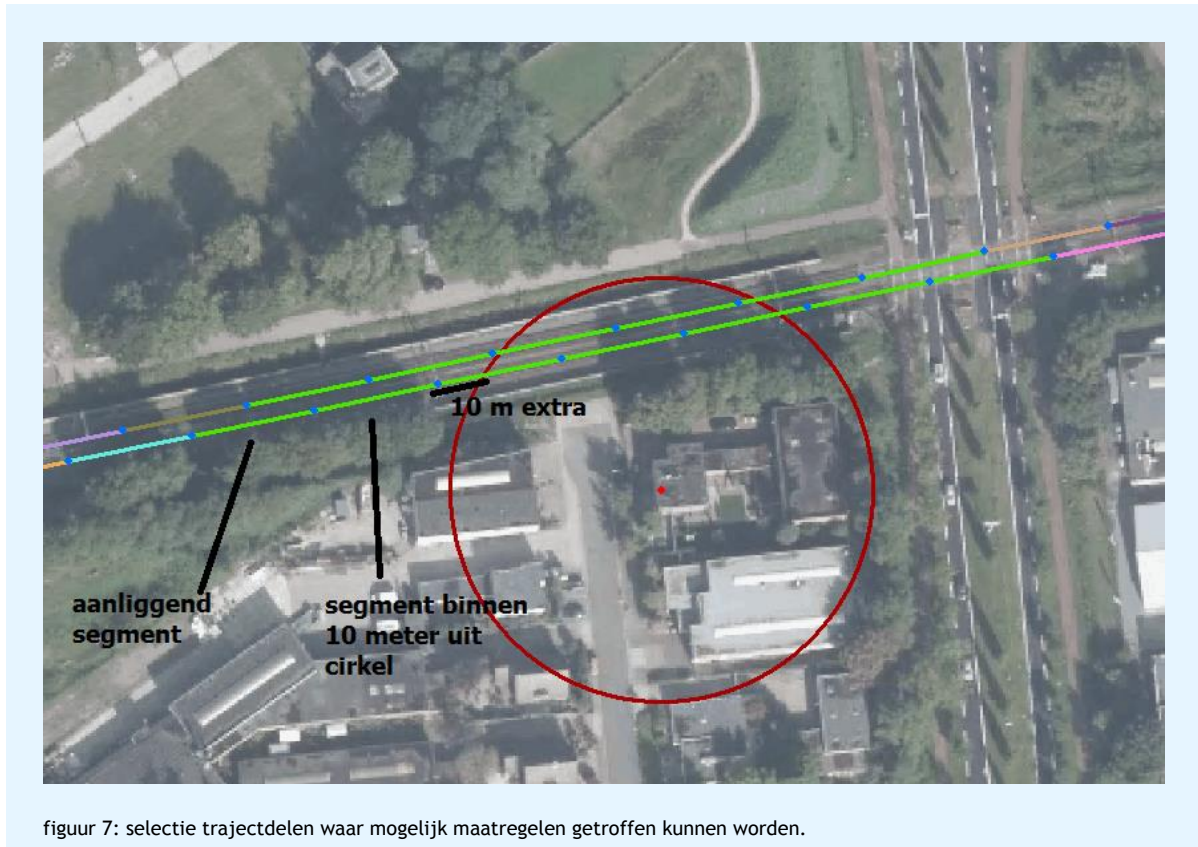

figuur 7: selectie trajectdelen waar mogelijk maatregelen getroffen kunnen worden.

In de figuur is te zien dat de selectie waar mogelijk maatregelen getroffen kunnen worden (en die dus niet in het lege saneringsplan worden opgenomen) aanzienlijk ruimer is dan de minimale lengte aangegeven door de cirkel. Bij een normale spoorbaan (geen kruisende sporen of stalen bruggen) is dan ook met zekerheid te stellen dat trajecten buiten de uiteindes van de selectie eventueel opgenomen kunnen worden in het lege saneringsplan.

### 5.3.5 Controle ter hoogte van stalen bruggen

Stalen bruggen leiden vaak tot een hogere geluidsemissie. De invloed van een dergelijke brug kan dan ook relatief groot zijn. Het is dan ook mogelijk dat maatregelen aan stalen bruggen effectief kunnen zijn ook al ligt deze brug niet binnen de in de vorige sectie geselecteerde trajectdelen. Om dit te ondervangen is van alle stalen bruggen die binnen 600 m<sup>2</sup> van een saneringsobject gelegen zijn, nagegaan of deze mogelijk relevant kunnen zijn. Vervolgens is deze stalen brug aan de selectie uit de vorige sectie toegevoegd alsmede het spoor tussen brug en eerdere selectie.

<sup>2</sup> Er is gekozen voor een afstand van 600 meter. Bij een dergelijke grote afstand is met zekerheid vast te stellen dat maatregelen in het kader van sanering aan een brug niet doelmatig zullen zijn.



Dat is hieronder weergegeven.

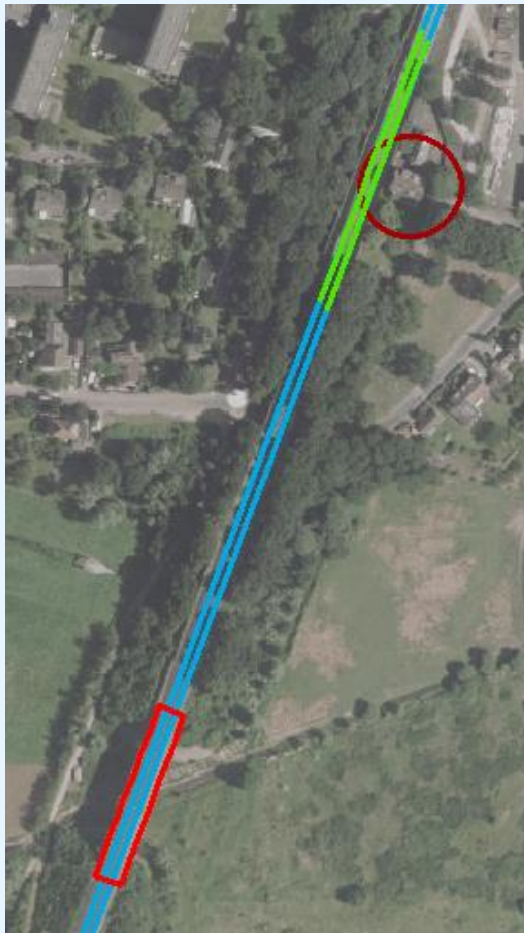

figuur 8: stalen brug (rood) en geselecteerd traject o.b.v. vorige sectie (groen)



figuur 9: Uitbreiding selectie inclusief tussentraject

### 5.3.6 Complexe situaties

Bovenstaande methodiek werkt goed voor doorgaande sporen. Bij kruisende sporen of in andere complexe situaties is echter er het risico dat niet alle juiste sporen of trajecten worden geselecteerd. Om deze reden zijn alle spoorbanen nagelopen en is gekeken of er mogelijk sprake kan zijn van een complexe situatie waardoor het niet uitgesloten is dat er een spoorbaan onterecht in het lege saneringsplan komt. In de volgende figuren is een voorbeeld hiervan weergegeven.



figuur 10: groene deel is geselecteerd, echter blauwe afbuigende boog kan ook van invloed zijn



figuur 11: aanpassing van de selectie om rekening te houden met afbuigende boog.



### 5.3.7 Bepalen grenzen voor traject en opvullen kleine gaten

De 25 m segmenten kunnen voor verschillende sporen verschillende begin- en eindpunten hebben. Als volgende stap zijn per traject de aanliggende gedeeltes gebundeld en is per gedeelte een maximale en minimale kilometrering bepaald.



Indien er tussen twee geselecteerde trajectdelen een afstand is van minder dan 100 m dan worden de trajectdelen samengevoegd. Hiermee wordt voorkomen dat gedeeltes korter dan 100 m in het lege saneringsplan worden opgenomen.

### 5.3.8 Uitvoeren omgekeerde selectie

Het resultaat van de vorige stap is een overzicht van trajectdelen die niet in het lege saneringsplan opgenomen worden en die in een ander saneringsplan worden afgehandeld. De resterende trajectdelen kunnen voor een deel wel in het lege saneringsplan worden opgenomen.

### 5.3.9 Verwijderen trajecten waarbij de sanering bij een ander project is ondergebracht

Voor een aantal trajecten wordt in het kader van afgeronde of lopende projecten de sanering afgehandeld. Deze trajectdelen zijn verwijderd uit het lege saneringsplan. In bijlage 3 is een overzicht van deze trajectdelen weergegeven. Onderdeel van deze trajecten zijn de trajecten die genoemd zijn in bijlage 5 van het Bgm. Dit zijn trajecten die onder de Wet geluidhinder zijn gesaneerd.

### 5.3.10 Verwijderde trajecten om generieke redenen

Door ProRail is gekozen om de spoorbanen binnen enkele gemeentes buiten deze regio buiten het lege saneringsplan te houden en deze spoorbanen in een later stadium in een saneringsplan op te nemen. De reden is dat er binnen deze gemeente een groot aantal objecten zijn die op de eindmeldingslijst zijn opgenomen, maar die niet te traceren waren. In bijlage 2 is een verantwoording voor het omgaan met niet te koppelen woningen opgenomen. In de voorbereidingen van de lege saneringsplannen heeft ProRail in overleg het ministerie van Infrastructuur en Milieu besloten om de delen van spoorlijnen die als traject zijn aangemerkt in bijlage 4 van het Bgm niet op te nemen in de lege saneringsplannen. Deze delen zullen worden onderzocht in een nog uit te voeren nader akoestisch onderzoek en in een ander saneringsplan worden opgenomen.

ProRail heeft er verder voor gekozen om (delen van) spoorlijnen in de gemeentes Groningen, Holten, Rijssen, Wierden, Groningen en Littenseradiel en Leeuwarden niet in dit lege saneringsplan op te nemen wegens zijnde wijzigingen in het Geluidregister (als gevolg van geluidsprojecten) op deze locaties.

### 5.3.11 Opstellen overzicht trajecten leeg saneringsplan en eindmeldingsobjecten langs deze trajecten

Als resultaat van bovenstaande stappen volgt een overzicht van trajecten met kilometrering die in het lege saneringsplan zijn opgenomen. Langs deze trajecten liggen ook objecten die ooit op de eindmeldingslijst zijn geplaatst, maar waaruit blijkt dat de geluidsbelasting met volledig gevuld plafond 65 dB of minder is. Deze objecten zijn, met de berekende geluidsbelasting ook opgenomen in een overzicht. Objecten op de eindmeldingslijst met een geluidsbelasting van 65 dB of minder die niet langs de trajecten in het lege saneringsplan liggen, zijn niet opgenomen. Deze worden in de overige saneringsplannen afgehandeld.

## 6. Resultaten/Conclusie

Uit het onderzoek naar het lege saneringsplan voor de regio Noord-Oost blijkt dat er 1.891 woningen op de eindmeldingslijst staan waarvan zowel de geluidsbelasting 65 dB of minder is en dat deze objecten tevens langs trajecten liggen waar geen verdere saneringsobjecten zijn gelegen. Voor deze trajecten kan de sanering zonder het treffen van saneringsmaatregelen worden afgehandeld.

In totaal is er in dit saneringsplan 716.6 km traject aan spoorlijnen opgenomen. In het bijlagerapport is een overzicht van deze trajecten alsmede de berekende geluidsbelastingen opgenomen op kaartbladen. Op deze kaartbladen is tevens het rekenmodel zichtbaar en zijn eindmeldingsobjecten met geluidsbelasting weergegeven. Bij clustering van eindmeldingsobjecten is, ten behoeve van de leesbaarheid, een gedeelte van de objecten weergegeven. In bijlage 4 van dit rapport zijn alle eindmeldingsobjecten met een geluidsbelasting van 65 dB of minder die langs deze trajecten zijn gelegen opgenomen. Tevens is daarbij het kaartblad behorende bij dit eindmeldingsobject weergegeven. In bijlage 5 van dit rapport zijn alle trajecten met kilometreringsgegevens weergegeven.

ir. M.H.J. (Mark) Bakermans  
DGMR Industrie, Verkeer en Milieu B.V.

## Bijlage 1

Titel

Overzicht gehanteerde gegevens

Akoestisch onderzoek behorende bij het lege saneringsplan regio Noord-Oost

### Gehanteerde gegevens

wat	eigenschap	herkomst
bebouwing	ligging	conform Basisregistratie Adressen en Gebouwen (BAG), peildatum maart 2013
	hoogte	door ProRail aangeleverde Idelft-gegevens (november 2012)
adres	ligging+type bestemming	conform BAG, peildatum maart 2013
schermen	ligging+hoogte	uit geluidregister ProRail 11 november 2014
hoogtelijnen tot 60 meter uit spoor	ligging+hoogte	deelresultaten_20140312.gdb.zip uitgeleverd door ProRail 12 maart 2014
hoogtelijnen vanaf 60 meter uit spoor	ligging+hoogte	HgtLnV4-20130523def.zip uitgeleverd door ProRail 6 augustus 2013
absorberende bodem	ligging	conform TOP10NL peildatum juni 2012
toetspunten	per bouwlaag (1.5, 4.5, 7.5 etc. hoogte)	automatisch gegenereerd op gevels en 1 punt op het meest dichtbijzijnde geveldeel
spoorbaan	ligging en hoogte	conform geluidregister ProRail peildatum 11 november 2014
perrons en kunstwerken	ligging	conform geluidregister ProRail peildatum 11 november 2014
spoorbruggen	ligging	conform geluidregister ProRail peildatum 11 november 2014
extract objectendatabase	adressen met eigenschap	ProRail 8-07-2015

## Bijlage 2

Titel	Overzicht niet-gevonden objecten en verantwoording omgaan met niet te koppelen adressen
Omvang	5 pagina's
Bron	ProRail



Eén van de drie door de wet gedefinieerde categorieën saneringsobjecten betreft de objecten op de zogenaamde eindmeldingslijst. Alle daarop vermelde objecten, voor zover ze niet eerder zijn gesaneerd en een geluidsbelasting boven de 65 dB ondervinden bij volledige benutting van de geluidsproductieplafonds, zijn saneringsobjecten. De lijst bestaat uit in het verleden, onder het regime van de voormalige Wet Geluidhinder, door gemeenten bij de Minister van VROM (Bureau Sanering Verkeerslawaaier, hierna BSV) gemelde objecten. Deze lijst is op 17 juli 2012 door BSV overgedragen aan ProRail.

Tijdens het uitvoeren van het in het hoofdrapport beschreven akoestisch onderzoek is gebleken dat niet alle objecten op de eindmeldingslijst zonder meer te lokaliseren waren. ProRail heeft diverse stappen genomen om deze objecten te traceren om ze te kunnen vermelden in een saneringsplan. De ondernomen acties zijn hieronder beschreven in vijf stappen.

### Stap 1

DGMR heeft - als uitvoerder van dit akoestisch onderzoek - getracht alle objecten op de eindmeldingslijst te traceren door ze te koppelen met de bekende gegevens in Basisregistraties Adressen en Gebouwen (hierna BAG). Het merendeel van de objecten is hiermee direct gevonden. Voor een deel kon alleen een indirecte koppeling worden gemaakt met een bestaand object. Onder een indirecte koppeling wordt verstaan dat straatnaam, huisnummer en postcode in de BAG staat, maar dat de toevoeging bij het huisnummer bijvoorbeeld anders is. Ten slotte was er ook een categorie objecten die DGMR niet direct of indirect kon koppelen aan de BAG. Voor de niet direct te koppelen objecten zijn de volgende bronnen geraadpleegd met als doel ze alsnog te lokaliseren:

- Actuelere versies van de BAG.
- Google Maps en Google Streetview.
- Google Earth, inclusief historische beelden.
- De site [www.postcode.nl](http://www.postcode.nl).
- Algemeen zoeken op internet via de zoekmachine van Google.
- Het geluidregister spoor.

De objecten die op deze wijze, direct of indirect, alsnog zijn gevonden, zijn verwerkt in voorliggend akoestisch onderzoek.

Uitgaande van een worst-case benadering is besloten om alle objecten die indirect te koppelen zijn, ook op te nemen in het akoestisch onderzoek. Waar er sprake was van een gewijzigd adres of een nieuwe toevoeging is voorzichtigheidshalve het nieuwe adres opgenomen in de eindmeldingslijst met het unieke BSV-ID van het oorspronkelijke adres. Deze 'nieuwe' adressen worden daarmee op dezelfde manier behandeld als het oorspronkelijke adres zou zijn behandeld als het wel direct gevonden zou zijn.

Ondanks het raadplegen van diverse bronnen was het niet mogelijk om alle oorspronkelijke adressen van de eindmeldingslijst te traceren. In overleg met het Ministerie van Infrastructuur en Milieu (BSV) is daarom besloten om een extra inspanning te verrichten om deze adressen alsnog te vinden. Deze extra inspanning resulteerde in een schrijven van ProRail eind 2014 aan 121 gemeenten met het verzoek om informatie te verstrekken over het door hen opgegeven adres. De gemeenten konden in hun antwoord aangeven wat de status was van het adres: gesloopt, niet te vinden, aangepast adres of het adres bestaat wel. Behoudens negen gemeenten hebben alle gemeenten hierop geantwoord.

**Stap 2**

Uit de reacties van de gemeenten bleek dat het merendeel van de niet of indirect aan de BAG te koppelen adressen reeds was gesloopt/niet meer bestond. Dit betekent dat de objecten met deze adressen niet voor nader akoestisch onderzoek in aanmerking komen. Deze objecten worden opgenomen in het Saneringsplan zonder maatregelen en zonder saneringsobjecten. Daarbij zal de opmerking worden opgenomen dat de betreffende gemeente aan ProRail desgevraagd heeft aangegeven dat dit adres of is gesloopt of niet te vinden is.

**Stap 3**

Bij een klein deel van de niet te koppelen/te vinden objecten gaven gemeenten aan dat het adres van het object inmiddels was veranderd. Het kon hier gaan om een henummering/opsplitsing, een samenvoeging, een andere gemeente (door herindeling of gewijzigde gemeentegrens) of een volledig nieuw adres en nummer omdat de straatnaam was veranderd. Indien enkel en alleen het nummer was veranderd of was opgesplitst (bijvoorbeeld A en B) dan is het oorspronkelijke adres op de eindmeldingslijst aangepast en is hier een opmerking over gemaakt. Indien meer was veranderd dan alleen het huisnummer, dan is bij het oude adres op de lijst de opmerking geplaatst dat er een nieuw adres bekend is. Vervolgens is dit nieuwe adres aangemaakt in de lijst met hetzelfde BSV-ID als het oorspronkelijke adres. Deze 'nieuwe' adressen worden daarmee gelijk behandeld aan de wijze waarop het oorspronkelijke adres zou zijn behandeld.

Bij het aanmaken van het nieuwe adres was het mogelijk dat dit adres al bekend was uit het akoestisch onderzoek, bijvoorbeeld omdat het nieuwe adres als zogenaamde categorie c-woning bekend was of omdat het nieuwe adres al een bekend adres was op de oorspronkelijke eindmeldingslijst. Afhankelijk van de status van het reeds bestaande adres, zijn de wijzigingen in de lijst doorgevoerd.

Indien het adres nog niet bekend was of als de gemeente aangaf dat het adres wel degelijk bestaat, is nogmaals geprobeerd een koppeling te maken met een nieuwere versie van de BAG. Voor een aantal adressen leverde dit alsnog een koppeling op. De delen van de spoortrajecten waarlangs deze objecten/adressen zich bevinden, zijn voorzichtigheidshalve uitgesloten van de reikwijdte van het Saneringsplan zonder maatregelen en zonder saneringsobjecten. De definitieve vaststelling van de exacte ligging van deze objecten en de bijbehorende geluidsbelasting zal worden bepaald in nader akoestisch onderzoek.

**Stap 4**

Een deel van de adressen waarvan door de gemeenten is aangegeven dat deze een gewijzigd adres hebben of dat deze adressen wel degelijk bestaan, zijn alsnog niet gevonden in de BAG. De ligging van deze adressen/objecten is vervolgens vastgesteld op basis van de meest waarschijnlijke ligging. Deze waarschijnlijke ligging is gebaseerd op de locatie van de straten en de aanpalende adressen. Hierbij zijn de BAG en het Kadaster als bronnen gebruikt. Voor al deze objecten/adressen is de locatie bepaald, met uitzondering van één object/adres. Na specifiek onderzoek naar dit adres bleek dit om een adres van een opslagloods in Culemborg te gaan. Dit is geen geluidgevoelige bestemming. De delen van de spoortrajecten waarlangs deze objecten/adressen zich bevinden, met uitzondering van de loods, zijn voorzichtigheidshalve uitgesloten van de reikwijdte van Saneringsplan zonder maatregelen en zonder saneringsobjecten. De definitieve vaststelling van de exacte ligging van deze objecten en de bijbehorende geluidsbelasting zal worden bepaald in nader akoestisch onderzoek.

### Stap 5

Zoals aangegeven in stap 1 heeft ProRail van negen gemeenten geen reactie mogen ontvangen. Van gemeente Amsterdam ontving ProRail wel een reactie, maar deze bood onvoldoende informatie om de exacte locatie van de objecten met zekerheid vast te stellen. Het grootste deel van de niet te koppelen adressen betreft objecten in de gemeenten Rotterdam en Amsterdam. Alle spoortrajecten binnen deze twee gemeenten zijn daarom voorzichtigheidshalve uitgesloten van de reikwijdte van het Saneringsplan zonder maatregelen en zonder saneringsobjecten. De definitieve vaststelling van de exacte ligging van deze objecten en de bijbehorende geluidsbelasting in deze twee gemeenten zal worden bepaald in nader akoestisch onderzoek.

Van het resterende aantal niet te koppelen objecten/adressen in de overgebleven gemeenten is de meest waarschijnlijke ligging vastgesteld, gebaseerd op de locatie van de straten en de aanpalende adressen. Hierbij zijn de BAG en het Kadaster als bronnen gebruikt. De delen van de spoortrajecten waarlangs deze objecten/adressen zich bevinden, zijn voorzichtigheidshalve uitgesloten van de reikwijdte van het *Saneringsplan zonder maatregelen en zonder saneringsobjecten*. De definitieve vaststelling van de exacte ligging van deze objecten en de bijbehorende geluidsbelasting zal worden bepaald in nader akoestisch onderzoek.

X coördinaat	Y coördinaat	Straat	Huisnr	Toevoeging	Postcode	Plaats	Gemeente	Provincie	Brontype	Saneringsstatus	In leeg plan	Gesloopt	Gesloopt e	Niet te vinden	Aangepast adres	Overig
		Bornerbroeksestraat	151		7601BE	Almelo	Almelo	Overijssel	Raaijst (geen 11.57a)	Actualisatie	Ja					x
		Nieuwstraat	1		7605AA	Almelo	Almelo	Overijssel	Raaijst (geen 11.57a)	Actualisatie	Ja	x				
		Parallelweg	20		7604TZ	Almelo	Almelo	Overijssel	Raaijst (geen 11.57a)	Actualisatie	Ja	x				
		Hoofdstraat	2	II	7311KA	Apeldoorn	Apeldoorn	Gelderland	Raaijst (geen 11.57a)	Actualisatie	Ja	x				
		Hoofdstraat	2		7311KA	Apeldoorn	Apeldoorn	Gelderland	Raaijst (geen 11.57a)	Actualisatie	Ja	x				
		De Laar	14		6846WB	Arnhem	Arnhem	Gelderland	Raaijst (geen 11.57a)	Actualisatie	Ja			x		
		Schavenmolenstraat	2		6824AA	Arnhem	Arnhem	Gelderland	Raaijst (geen 11.57a)	Actualisatie	Ja			x		
		Schavenmolenstraat	4		6824AA	Arnhem	Arnhem	Gelderland	Raaijst (geen 11.57a)	Actualisatie	Ja			x		
		Sonsbeeksingel	102	2	6822BJ	Arnhem	Arnhem	Gelderland	Raaijst (geen 11.57a)	Actualisatie	Ja			x		
		Sonsbeeksingel	102	3	6822BJ	Arnhem	Arnhem	Gelderland	Raaijst (geen 11.57a)	Actualisatie	Ja			x		
		Sonsbeeksingel	109		6822BJ	Arnhem	Arnhem	Gelderland	Raaijst (geen 11.57a)	Actualisatie	Ja			x		
		GGZ Terrain	1		9404LC	Assen	Assen	Drenthe	Raaijst (geen 11.57a)	Actualisatie	Ja			x		
		Hendrik van Boeyen	1		9404LB	Assen	Assen	Drenthe	Raaijst (geen 11.57a)	Actualisatie	Ja			x		
		Sparrenlaan	4		9401RB	Assen	Assen	Drenthe	Raaijst (geen 11.57a)	Actualisatie	Ja			x		
		Baron van Nagelstraat	129		3771LK	Barneveld	Barneveld	Gelderland	Raaijst (geen 11.57a)	Actualisatie	Ja	x				
		Koopmansgoed	12		3771MK	Barneveld	Barneveld	Gelderland	Raaijst (geen 11.57a)	Actualisatie	Ja	x				
		Wulpenweg	3		3776ML	Stroe	Barneveld	Gelderland	Raaijst (geen 11.57a)	Actualisatie	Ja				x	
		Wulpenweg	5		3776ML	Stroe	Barneveld	Gelderland	Raaijst (geen 11.57a)	Actualisatie	Ja				x	
		Meent	30		7621GG	Borne	Borne	Overijssel	Raaijst (geen 11.57a)	Actualisatie	Ja	x				
		De Eendrachtweg	31		6974AN	Leuvenheim	Brummen	Gelderland	Raaijst (geen 11.57a)	Actualisatie	Ja				x	
		Spoorstraat	1	C	6971CA	Brummen	Brummen	Gelderland	Raaijst (geen 11.57a)	Actualisatie	Ja					x
		Boxbergerweg	2		7412BD	Deventer	Deventer	Overijssel	Raaijst (geen 11.57a)	Actualisatie	Ja		x			
		Boxbergerweg	4		7412BD	Deventer	Deventer	Overijssel	Raaijst (geen 11.57a)	Actualisatie	Ja		x			
		Boxbergerweg	22		7412BD	Deventer	Deventer	Overijssel	Raaijst (geen 11.57a)	Actualisatie	Ja		x			
		Boxbergerweg	28		7412BD	Deventer	Deventer	Overijssel	Raaijst (geen 11.57a)	Actualisatie	Ja		x			
		Holterweg	60		7422LC	Deventer	Deventer	Overijssel	Raaijst (geen 11.57a)	Actualisatie	Ja			x		
		Noorderplein	6	A	7412VS	Deventer	Deventer	Overijssel	Raaijst (geen 11.57a)	Actualisatie	Ja			x		
		Noorderplein	8	a	7412VS	Deventer	Deventer	Overijssel	Raaijst (geen 11.57a)	Actualisatie	Ja			x		
		Oude Bathmenseweg	164		7417XD	Deventer	Deventer	Overijssel	Raaijst (geen 11.57a)	Actualisatie	Ja	x				
		Oude Bathmenseweg	166		7417XD	Deventer	Deventer	Overijssel	Raaijst (geen 11.57a)	Actualisatie	Ja	x				
		Oude Bathmenseweg	168		7417XD	Deventer	Deventer	Overijssel	Raaijst (geen 11.57a)	Actualisatie	Ja	x				
		Oude Bathmenseweg	170		7417XD	Deventer	Deventer	Overijssel	Raaijst (geen 11.57a)	Actualisatie	Ja	x				
		Oude Bathmenseweg	172		7417XD	Deventer	Deventer	Overijssel	Raaijst (geen 11.57a)	Actualisatie	Ja	x				
		Oude Bathmenseweg	174		7417XD	Deventer	Deventer	Overijssel	Raaijst (geen 11.57a)	Actualisatie	Ja	x				
		Parallelweg	36		7416WC	Deventer	Deventer	Overijssel	Raaijst (geen 11.57a)	Actualisatie	Ja		x			
		Rijsterborgherweg	3		7412VA	Deventer	Deventer	Overijssel	Raaijst (geen 11.57a)	Actualisatie	Ja		x			
		Stationsweg	16		7429AD	Colmschate	Deventer	Overijssel	Raaijst (geen 11.57a)	Actualisatie	Ja			x		
		Stationsweg	18		7429AD	Colmschate	Deventer	Overijssel	Raaijst (geen 11.57a)	Actualisatie	Ja			x		
		Terborgseweg	77	a	7001GP	Doetinchem	Doetinchem	Gelderland	Raaijst (geen 11.57a)	Actualisatie	Ja				x	
		Parallelweg	11		6922HP	Duiven	Duiven	Gelderland	Raaijst (geen 11.57a)	Actualisatie	Ja	x				
		Ariensweg	24		6711PG	Ede	Ede	Gelderland	Raaijst (geen 11.57a)	Actualisatie	Ja	x				
		Ernst Casimirlaan	100		6713LV	Ede	Ede	Gelderland	Raaijst (geen 11.57a)	Actualisatie	Ja	x				
		Klaas Katerlaan	3		6713DG	Ede	Ede	Gelderland	Raaijst (geen 11.57a)	Actualisatie	Ja				x	
		Larixlaan	10		6711NL	Ede	Ede	Gelderland	Raaijst (geen 11.57a)	Actualisatie	Ja				x	
		Molenstraat	128		6711AX	Ede	Ede	Gelderland	Raaijst (geen 11.57a)	Actualisatie	Ja	x				
		Molenstraat	130		6711AX	Ede	Ede	Gelderland	Raaijst (geen 11.57a)	Actualisatie	Ja	x				
		Molenstraat	132		6711AX	Ede	Ede	Gelderland	Raaijst (geen 11.57a)	Actualisatie	Ja	x				
		Molenstraat	134		6711AX	Ede	Ede	Gelderland	Raaijst (geen 11.57a)	Actualisatie	Ja	x				
		Molenstraat	144		6712CW	Ede	Ede	Gelderland	Raaijst (geen 11.57a)	Actualisatie	Ja	x				
		Nieuwe Stationsstraat	11		6711AG	Ede	Ede	Gelderland	Raaijst (geen 11.57a)	Actualisatie	Ja	x				
		Nieuwe Stationsstraat	13	A	6711AG	Ede	Ede	Gelderland	Raaijst (geen 11.57a)	Actualisatie	Ja			x		
		Nieuwe Stationsstraat	13		6711AG	Ede	Ede	Gelderland	Raaijst (geen 11.57a)	Actualisatie	Ja			x		
		Nieuwe Stationsstraat	26	B	6711AG	Ede	Ede	Gelderland	Raaijst (geen 11.57a)	Actualisatie	Ja			x		
		Nieuwe Stationsstraat	26		6711AG	Ede	Ede	Gelderland	Raaijst (geen 11.57a)	Actualisatie	Ja			x		
		Noordelijke Spoorstraat	5		6711NJ	Ede	Ede	Gelderland	Raaijst (geen 11.57a)	Actualisatie	Ja			x		
		Ottostraat	10		6716BG	Ede	Ede	Gelderland	Raaijst (geen 11.57a)	Actualisatie	Ja	x				
		Oude Arnhemseweg	13		6741EE	Lunteren	Ede	Gelderland	Raaijst (geen 11.57a)	Actualisatie	Ja			x		
		Ruitenbeekweg	10	G	6741HC	Lunteren	Ede	Gelderland	Raaijst (geen 11.57a)	Actualisatie	Ja			x		
		Spoorstraat	31		6741DE	Lunteren	Ede	Gelderland	Raaijst (geen 11.57a)	Actualisatie	Ja				x	
		Verlengde Maanderweg	137		6713LH	Ede	Ede	Gelderland	Raaijst (geen 11.57a)	Actualisatie	Ja	x				
		Zuidelijke Spoorstraat	9		6711NN	Ede	Ede	Gelderland	Raaijst (geen 11.57a)	Actualisatie	Ja				x	
		Parkweg	107		7545MV	Enschede	Enschede	Overijssel	Raaijst (geen 11.57a)	Actualisatie	Ja				x	
		Sophialaan	23	A	3851XH	Ermelo	Ermelo	Gelderland	Raaijst (geen 11.57a)	Actualisatie	Ja				x	
		Sophialaan	40	A	3851XJ	Ermelo	Ermelo	Gelderland	Raaijst (geen 11.57a)	Actualisatie	Ja				x	
		Fokko Kortlanglaan	159		3845LC	Harderwijk	Harderwijk	Gelderland	Raaijst (geen 11.57a)	Actualisatie	Ja	x				
		Fokko Kortlanglaan	161		3845LC	Harderwijk	Harderwijk	Gelderland	Raaijst (geen 11.57a)	Actualisatie	Ja	x				
		Fokko Kortlanglaan	163		3845LC	Harderwijk	Harderwijk	Gelderland	Raaijst (geen 11.57a)	Actualisatie	Ja	x				
		Geldersedijk	47		8051SB	Hattum	Hattum	Gelderland	Raaijst (geen 11.57a)	Actualisatie	Ja			x		
		Geldersedijk	49		8051SB	Hattum	Hattum	Gelderland	Raaijst (geen 11.57a)	Actualisatie	Ja			x		
		Goilandlaan	53		8443BG	Heerenveen	Heerenveen	Friesland	Raaijst (geen 11.57a)	Actualisatie	Ja	x				
		Goilandlaan	55		8443BG	Heerenveen	Heerenveen	Friesland	Raaijst (geen 11.57a)	Actualisatie	Ja	x				
		Goilandlaan	57		8443BG	Heerenveen	Heerenveen	Friesland	Raaijst (geen 11.57a)	Actualisatie	Ja					x
		Goilandlaan	59		8443BG	Heerenveen	Heerenveen	Friesland	Raaijst (geen 11.57a)	Actualisatie	Ja	x				
		Goilandlaan	61		8443BG	Heerenveen	Heerenveen	Friesland	Raaijst (geen 11.57a)	Actualisatie	Ja	x				
		Goilandlaan	63		8443BG	Heerenveen	Heerenveen	Friesland	Raaijst (geen 11.57a)	Actualisatie	Ja	x				
		Goilandlaan	65		8443BG	Heerenveen	Heerenveen	Friesland	Raaijst (geen 11.57a)	Actualisatie	Ja	x				
		Goilandlaan	67		8443BG	Heerenveen	Heerenveen	Friesland	Raaijst (geen 11.57a)	Actualisatie	Ja	x				
		Naardermeerstraat	26		8443BS	Heerenveen	Heerenveen	Friesland	Raaijst (geen 11.57a)	Actualisatie	Ja	x				
		De Joncheerelaan	14	A	7441HE	Nijverdal	Hellendoorn	Overijssel	Raaijst (geen 11.57a)	Actualisatie	Ja	x				
		De Joncheerelaan	16		7441HE	Nijverdal	Hellendoorn	Overijssel	Raaijst (geen 11.57a)	Actualisatie	Ja	x				
		Meijboomstraat	16		7443CB	Nijverdal	Hellendoorn	Overijssel	Raaijst (geen 11.57a)	Actualisatie	Ja	x				
		Borgercompagniestrstr	74		9611KC	Sappemeer	Hoogezand-Sappemeer	Groningen	Raaijst (geen 11.57a)	Actualisatie	Ja				x	
		Meijerinkstraat	12	F	7211AE	Eerde	Lochem	Gelderland	Raaijst (geen 11.57a)	Actualisatie	Ja			x		
		Fleerderhoekpad	7		7587NT	De Lutte	De Lutte	Overijssel	Raaijst (geen 11.57a)	Actualisatie	Ja				x	
		Rhododendronlaan	2		7587NL	De Lutte	De Lutte	Overijssel	Raaijst (geen 11.57a)	Actualisatie	Ja	x				

X coördinaat	Y coördinaat	Straat	Huisnr	Toevoeging	Postcode	Plaats	Gemeente	Provincie	Brontype	Saneringsstatus	In leeg plan	Gesloopt	Gesloopt e	Niet te vinden	Aangepast adres	Overig
		Marten Ottenlaan	31		7941GZ	Meppel	Meppel	Drenthe	Raaijlijst (geen 11.57a)	Actualisatie	Ja					x
		Reestplantsoen	31		7944BE	Meppel	Meppel	Drenthe	Raaijlijst (geen 11.57a)	Actualisatie	Ja					x
		Willem Alexanderplein	6		3862CD	Nijkerk	Nijkerk	Gelderland	Raaijlijst (geen 11.57a)	Actualisatie	Ja					x
		Willem Alexanderplein	8		3862CD	Nijkerk	Nijkerk	Gelderland	Raaijlijst (geen 11.57a)	Actualisatie	Ja					x
		d'Almarasweg	22		6525DW	Nijmegen	Nijmegen	Gelderland	Raaijlijst (geen 11.57a)	Actualisatie	Ja					x
		Dijkstraat	10		6663AD	Lent	Nijmegen	Gelderland	Raaijlijst (geen 11.57a)	Actualisatie	Ja	x				
		Grifdijk Noord	5	A	6663AG	Lent	Nijmegen	Gelderland	Raaijlijst (geen 11.57a)	Actualisatie	Ja	x				
		Hatertseveldweg	135		6531ZD	Nijmegen	Nijmegen	Gelderland	Raaijlijst (geen 11.57a)	Actualisatie	Ja					x
		Pastoor van Laakstraat	78		6663CC	Lent	Nijmegen	Gelderland	Raaijlijst (geen 11.57a)	Actualisatie	Ja	x				
		Professor Bromstraat	4		6525AV	Nijmegen	Nijmegen	Gelderland	Raaijlijst (geen 11.57a)	Actualisatie	Ja				x	
		Professor Bromstraat	12		6525AW	Nijmegen	Nijmegen	Gelderland	Raaijlijst (geen 11.57a)	Actualisatie	Ja				x	
		Professor Bromstraat	14		6525AW	Nijmegen	Nijmegen	Gelderland	Raaijlijst (geen 11.57a)	Actualisatie	Ja				x	
		Zwanenveld	5407		6538WR	Nijmegen	Nijmegen	Gelderland	Raaijlijst (geen 11.57a)	Actualisatie	Ja					x
		Industrieweg	22		8071CT	Nunspeet	Nunspeet	Gelderland	Raaijlijst (geen 11.57a)	Actualisatie	Ja					x
		Spoorlaan	32	A	8091JB	Wezep	Oldebroek	Gelderland	Raaijlijst (geen 11.57a)	Actualisatie	Ja					x
		Parallelweg	9		8121XA	Olst	Olst-Wijhe	Overijssel	Raaijlijst (geen 11.57a)	Actualisatie	Ja					x
		Withuisweg	1		8131SM	Wijhe	Olst-Wijhe	Overijssel	Raaijlijst (geen 11.57a)	Actualisatie	Ja					x
		Withuisweg	2		8131SM	Wijhe	Olst-Wijhe	Overijssel	Raaijlijst (geen 11.57a)	Actualisatie	Ja					x
		Withuisweg	3		8131SM	Wijhe	Olst-Wijhe	Overijssel	Raaijlijst (geen 11.57a)	Actualisatie	Ja			x		
		Withuisweg	4		8131SM	Wijhe	Olst-Wijhe	Overijssel	Raaijlijst (geen 11.57a)	Actualisatie	Ja					x
		Withuisweg	6		8131SM	Wijhe	Olst-Wijhe	Overijssel	Raaijlijst (geen 11.57a)	Actualisatie	Ja					x
		Almelosestraat	79		8102HC	Raalte	Raalte	Overijssel	Raaijlijst (geen 11.57a)	Actualisatie	Ja					x
		Wolfhezerweg	92		6874AH	Renkum	Renkum	Gelderland	Raaijlijst (geen 11.57a)	Actualisatie	Ja					x
		Kanaalweg	1	A	6951KJ	Dieren	Rheden	Gelderland	Raaijlijst (geen 11.57a)	Actualisatie	Ja	x				
		Kanaalweg	2		6951KJ	Dieren	Rheden	Gelderland	Raaijlijst (geen 11.57a)	Actualisatie	Ja	x				
		Kanaalweg	3		6951KJ	Dieren	Rheden	Gelderland	Raaijlijst (geen 11.57a)	Actualisatie	Ja	x				
		Molenweg	16		6953CT	Dieren	Rheden	Gelderland	Raaijlijst (geen 11.57a)	Actualisatie	Ja	x				
		Noorder Parallelweg	21	B	6881RW	Velp	Rheden	Gelderland	Raaijlijst (geen 11.57a)	Actualisatie	Ja	x				
		Stationsplein	24	A	6953AC	Dieren	Rheden	Gelderland	Raaijlijst (geen 11.57a)	Actualisatie	Ja	x				
		Stationsplein	26		6953AC	Dieren	Rheden	Gelderland	Raaijlijst (geen 11.57a)	Actualisatie	Ja	x				
		Stationsplein	28		6953AC	Dieren	Rheden	Gelderland	Raaijlijst (geen 11.57a)	Actualisatie	Ja	x				
		Burg van de Borchstraat	6		7451CH	Holten	Rijssen-Holten	Overijssel	Raaijlijst (geen 11.57a)	Actualisatie	Ja				x	
		Deventerweg	39		7451BX	Holten	Rijssen-Holten	Overijssel	Raaijlijst (geen 11.57a)	Actualisatie	Ja				x	
		Haarstraat	162	A	7462AV	Rijssen	Rijssen-Holten	Overijssel	Raaijlijst (geen 11.57a)	Actualisatie	Ja	x				
		Pannembakkersstraat	20		7451AX	Holten	Rijssen-Holten	Overijssel	Raaijlijst (geen 11.57a)	Actualisatie	Ja				x	
		Valkenweg	7		7451HN	Holten	Rijssen-Holten	Overijssel	Raaijlijst (geen 11.57a)	Actualisatie	Ja				x	
		Dedemsvaartweg	41	A	7715RJ	Punthorst	Staphorst	Overijssel	Raaijlijst (geen 11.57a)	Actualisatie	Ja				x	
		Gemeenteweg	177		7951CJ	Staphorst	Staphorst	Overijssel	Raaijlijst (geen 11.57a)	Actualisatie	Ja				x	
		H. G. Fledderusstraat	6		7951DC	Staphorst	Staphorst	Overijssel	Raaijlijst (geen 11.57a)	Actualisatie	Ja				x	
		Oosterparallelweg	155		7713PK	Staphorst	Staphorst	Overijssel	Raaijlijst (geen 11.57a)	Actualisatie	Ja				x	
		Oosterparallelweg	159		7715RA	Punthorst	Staphorst	Overijssel	Raaijlijst (geen 11.57a)	Actualisatie	Ja				x	
		Parallelweg	3		7951AT	Staphorst	Staphorst	Overijssel	Raaijlijst (geen 11.57a)	Actualisatie	Ja					x
		Parallelweg	5		7951AT	Staphorst	Staphorst	Overijssel	Raaijlijst (geen 11.57a)	Actualisatie	Ja					x
		Oude Binnenweg	21	A	7391JB	Twello	Voorst	Gelderland	Raaijlijst (geen 11.57a)	Actualisatie	Ja					x
		Jan Jansweg	32		7642XV	Wierden	Wierden	Overijssel	Raaijlijst (geen 11.57a)	Actualisatie	Ja					x
		Noord Parallelweg	3		7641AW	Wierden	Wierden	Overijssel	Raaijlijst (geen 11.57a)	Actualisatie	Ja					x
		Babberichseweg	12		6905JT	Zevenaar	Zevenaar	Gelderland	Raaijlijst (geen 11.57a)	Actualisatie	Ja	x				
		Babberichseweg	29		6901JW	Zevenaar	Zevenaar	Gelderland	Raaijlijst (geen 11.57a)	Actualisatie	Ja	x				
		Bernweg	5		6905BL	Zevenaar	Zevenaar	Gelderland	Raaijlijst (geen 11.57a)	Actualisatie	Ja	x				
		Groessenseweg	1		6905CA	Zevenaar	Zevenaar	Gelderland	Raaijlijst (geen 11.57a)	Actualisatie	Ja	x				
		Groessenseweg	2		6905CA	Zevenaar	Zevenaar	Gelderland	Raaijlijst (geen 11.57a)	Actualisatie	Ja	x				
		Hoestraat	2		6905CC	Zevenaar	Zevenaar	Gelderland	Raaijlijst (geen 11.57a)	Actualisatie	Ja	x				
		Kampakkersweg	9		6905CD	Zevenaar	Zevenaar	Gelderland	Raaijlijst (geen 11.57a)	Actualisatie	Ja	x				
		Maatjesweg	20		6909EB	Zevenaar	Zevenaar	Gelderland	Raaijlijst (geen 11.57a)	Actualisatie	Ja	x				
		Maatjesweg	22		6909EB	Zevenaar	Zevenaar	Gelderland	Raaijlijst (geen 11.57a)	Actualisatie	Ja	x				
		Oud Zevenaarseweg	2		6905AL	Zevenaar	Zevenaar	Gelderland	Raaijlijst (geen 11.57a)	Actualisatie	Ja	x				
		Oud Zevenaarseweg	3		6905AH	Zevenaar	Zevenaar	Gelderland	Raaijlijst (geen 11.57a)	Actualisatie	Ja	x				
		Oud Zevenaarseweg	4		6905AL	Zevenaar	Zevenaar	Gelderland	Raaijlijst (geen 11.57a)	Actualisatie	Ja	x				
		Oud Zevenaarseweg	5		6905AH	Zevenaar	Zevenaar	Gelderland	Raaijlijst (geen 11.57a)	Actualisatie	Ja	x				
		Oud Zevenaarseweg	6		6905AL	Zevenaar	Zevenaar	Gelderland	Raaijlijst (geen 11.57a)	Actualisatie	Ja	x				
		Oud Zevenaarseweg	8		6905AL	Zevenaar	Zevenaar	Gelderland	Raaijlijst (geen 11.57a)	Actualisatie	Ja	x				
		Oud Zevenaarseweg	10		6905AL	Zevenaar	Zevenaar	Gelderland	Raaijlijst (geen 11.57a)	Actualisatie	Ja	x				
		Oud Zevenaarseweg	12		6905AL	Zevenaar	Zevenaar	Gelderland	Raaijlijst (geen 11.57a)	Actualisatie	Ja	x				
		Paddestoel	1		6905BM	Zevenaar	Zevenaar	Gelderland	Raaijlijst (geen 11.57a)	Actualisatie	Ja	x				
		Paddestoel	2		6905BM	Zevenaar	Zevenaar	Gelderland	Raaijlijst (geen 11.57a)	Actualisatie	Ja	x				
		Paddestoel	3		6905BM	Zevenaar	Zevenaar	Gelderland	Raaijlijst (geen 11.57a)	Actualisatie	Ja	x				
		Zuiderlaan	2	B	6905AE	Zevenaar	Zevenaar	Gelderland	Raaijlijst (geen 11.57a)	Actualisatie	Ja	x				
		Zwartweg	4		6905AG	Zevenaar	Zevenaar	Gelderland	Raaijlijst (geen 11.57a)	Actualisatie	Ja	x				
		Zwartweg	6		6905AG	Zevenaar	Zevenaar	Gelderland	Raaijlijst (geen 11.57a)	Actualisatie	Ja	x				
		Zwartweg	10		6905AG	Zevenaar	Zevenaar	Gelderland	Raaijlijst (geen 11.57a)	Actualisatie	Ja	x				
		Zwartweg	12		6905AG	Zevenaar	Zevenaar	Gelderland	Raaijlijst (geen 11.57a)	Actualisatie	Ja	x				
		Zwartweg	14		6905AG	Zevenaar	Zevenaar	Gelderland	Raaijlijst (geen 11.57a)	Actualisatie	Ja	x				
		Zwartweg	16		6905AG	Zevenaar	Zevenaar	Gelderland	Raaijlijst (geen 11.57a)	Actualisatie	Ja	x				
		Zwartweg	18		6905AG	Zevenaar	Zevenaar	Gelderland	Raaijlijst (geen 11.57a)	Actualisatie	Ja	x				
		Zwartweg	20		6905AG	Zevenaar	Zevenaar	Gelderland	Raaijlijst (geen 11.57a)	Actualisatie	Ja	x				
		Blokweg	1	A	8028RE	Zwolle	Zwolle	Overijssel	Raaijlijst (geen 11.57a)	Actualisatie	Ja	x				
		Hessenweg	21	A	8028PB	Zwolle	Zwolle	Overijssel	Raaijlijst (geen 11.57a)	Actualisatie	Ja					x
		Oosterlaan	18		8011GC	Zwolle	Zwolle	Overijssel	Raaijlijst (geen 11.57a)	Actualisatie	Ja					x



## Overzicht trajecten die reeds in projecten zijn ondergebracht

Geocode	km van	km tot	Project
38	99.18	104	Saneringsproject (onder oude wetgeving) conform bijlage 5 Besluit Geluid Milieubeheer, Duiven
50	6.21	6.4	Saneringsproject (onder oude wetgeving) conform bijlage 5 Besluit Geluid Milieubeheer, Diemen
587	6.4	7.43	Saneringsproject (onder oude wetgeving) conform bijlage 5 Besluit Geluid Milieubeheer, Diemen
57	7.88	11.66	Saneringsproject (onder oude wetgeving) conform bijlage 5 Besluit Geluid Milieubeheer, Heeze-Leende
63	2.02	2.37	Saneringsproject (onder oude wetgeving) conform bijlage 5 Besluit Geluid Milieubeheer, Maastricht
63	5.64	9.9	Saneringsproject (onder oude wetgeving) conform bijlage 5 Besluit Geluid Milieubeheer, Meerssen
87	21.92	23.66	Saneringsproject (onder oude wetgeving) conform bijlage 5 Besluit Geluid Milieubeheer, Bussum
11	66.08	70.8	Saneringsproject (onder oude wetgeving) conform bijlage 5 Besluit Geluid Milieubeheer, Haren
549	70.8	71.4	Saneringsproject (onder oude wetgeving) conform bijlage 5 Besluit Geluid Milieubeheer, Haren
10	71.4	72.34	Saneringsproject (onder oude wetgeving) conform bijlage 5 Besluit Geluid Milieubeheer, Haren
123	6.048	6.6	Saneringsproject (onder oude wetgeving) conform bijlage 5 Besluit Geluid Milieubeheer, Oosterhout
132	43	45	Saneringsproject (onder oude wetgeving) conform bijlage 5 Besluit Geluid Milieubeheer, Capelle a/d ijssel
17	61.274	62.16	Saneringsproject (onder oude wetgeving) conform bijlage 5 Besluit Geluid Milieubeheer, Nunspeet
24	24.48	26.1	Saneringsproject (onder oude wetgeving) conform bijlage 5 Besluit Geluid Milieubeheer, Rijssen
24	32.675	32.925	Saneringsproject (onder oude wetgeving) conform bijlage 5 Besluit Geluid Milieubeheer, Wierden
503	41	42.2	Saneringsproject (onder oude wetgeving) conform bijlage 5 Besluit Geluid Milieubeheer, Deventer
520	28.23	28.33	Saneringsproject (onder oude wetgeving) conform bijlage 5 Besluit Geluid Milieubeheer, Maastricht
561	58.38	59.22	Saneringsproject (onder oude wetgeving) conform bijlage 5 Besluit Geluid Milieubeheer, Leidschendam-Voorburg
63	11.9	13.665	Saneringsproject (onder oude wetgeving) conform bijlage 5 Besluit Geluid Milieubeheer, Stein
74	38.4	39	Saneringsproject (onder oude wetgeving) conform bijlage 5 Besluit Geluid Milieubeheer, Langedijk
55	23.29	33.19	Saneringsproject (onder oude wetgeving) conform bijlage 5 Besluit Geluid Milieubeheer, Deurne
55	34.74	41.79	Saneringsproject (onder oude wetgeving) conform bijlage 5 Besluit Geluid Milieubeheer, Deurne
85	26.57	30.75	Saneringsproject (onder oude wetgeving) conform bijlage 5 Besluit Geluid Milieubeheer, Hillegom
87	26.18	27.8	Saneringsproject (onder oude wetgeving) conform bijlage 5 Besluit Geluid Milieubeheer, Hilversum
528	27.8	29.2	Saneringsproject (onder oude wetgeving) conform bijlage 5 Besluit Geluid Milieubeheer, Hilversum
88	29.2	30.4	Saneringsproject (onder oude wetgeving) conform bijlage 5 Besluit Geluid Milieubeheer, Hilversum
528a	0.5	0.9	Saneringsproject (onder oude wetgeving) conform bijlage 5 Besluit Geluid Milieubeheer, Hilversum
95	0.9	1.26	Saneringsproject (onder oude wetgeving) conform bijlage 5 Besluit Geluid Milieubeheer, Hilversum
78	65.44	66.39	Saneringsproject (onder oude wetgeving) conform bijlage 5 Besluit Geluid Milieubeheer, Zaanstad
9	109.9	120	Saneringsproject (onder oude wetgeving) conform bijlage 5 Besluit Geluid Milieubeheer, Steenwijk
123	8.6	11.8	Project Gilze-Rijen
666	29.05	26.6	Project Spooromgeving Geldermalsen
117	20.41	24.2	Project Spooromgeving Geldermalsen
118	56.6	46.3	Project Spooromgeving Geldermalsen
152	38.45	46.5	Project Spooromgeving Geldermalsen
513	46.3	46.1	Project Spooromgeving Geldermalsen
513	24.2	26.6	Project Spooromgeving Geldermalsen
513	43.9	44.2	Project Spooromgeving Geldermalsen
43	43.8	39.6	Project Spooromgeving Geldermalsen
155	49.1	51.72	Project Spooromgeving Geldermalsen
666	46.5	49.1	Project Spooromgeving Geldermalsen
531	0.94	3.04	Project Spooruitbreiding Utrecht Centraal - Leidsche Rijn
531d	100.8	102	Project Spooruitbreiding Utrecht Centraal - Leidsche Rijn
100	2	3	Project Spooruitbreiding Utrecht Centraal - Leidsche Rijn
35	45.82	48.82	Project Driebergen-Zeist
36	89.75	89.9	Project Sporen In Arnhem
41	0.5	1.01	Project Sporen In Arnhem
508	90	92.3	Project Sporen In Arnhem
37	92.3	92.6	Project Sporen In Arnhem
531	35.2	37.2	Project Sporen In Utrecht
547a	37.2	38.2	Project Sporen In Utrecht
547c	2	3.3	Project Sporen In Utrecht
117	3.3	5.5	Project Sporen In Utrecht
35	38.2	39.25	Project Sporen In Utrecht
Project PHS Meteren-Boxtel, alle spoorlijnen binnen de gemeentes			
Neerijnen			
Maasdriel			
Zaltbommel			
's- Hertogenbosch			
Vught			
Haaren			
Boxtel			

## Bijlage 4

Titel	Eindmeldingsobjecten zonder sanering
Toelichting	Objecten op de eindmeldingslijst met een geluidsbelasting van 65 dB of minder die langs trajecten uit het lege saneringsplan zijn gelegen



Inschrijfnummer	x	y	Straat	huisnummer	Toevoeging	Postcode	Plaats	gemeente	Provincie	Bestemming	Lden	Kaartblad
172143	239538	488159	Bruglaan	4		7611BL	Aadorp	Almelo	Overijssel	woonfunctie	58.82	593
172144	239527	488149	Bruglaan	6		7611BL	Aadorp	Almelo	Overijssel	woonfunctie	56.71	593
172145	239568	488118	Rondweg	1		7611BN	Aadorp	Almelo	Overijssel	woonfunctie	59.72	593
172146	239582	488109	Rondweg	3		7611BN	Aadorp	Almelo	Overijssel	woonfunctie	62.11	593
172148	239611	488064	Rondweg	5	A	7611BN	Aadorp	Almelo	Overijssel	woonfunctie	59.84	593
172147	239603	488079	Rondweg	5		7611BN	Aadorp	Almelo	Overijssel	woonfunctie	59.81	593
172150	239640	488026	Rondweg	7	A	7611BN	Aadorp	Almelo	Overijssel	woonfunctie	59.88	593
172149	239633	488040	Rondweg	7		7611BN	Aadorp	Almelo	Overijssel	woonfunctie	61.60	593
172151	239652	488017	Rondweg	9		7611BN	Aadorp	Almelo	Overijssel	woonfunctie	59.98	593
172152	239661	488006	Rondweg	11		7611BN	Aadorp	Almelo	Overijssel	woonfunctie	60.15	593
172153	239669	487990	Rondweg	13		7611BN	Aadorp	Almelo	Overijssel	woonfunctie	59.99	593
172154	239679	487979	Rondweg	15		7611BN	Aadorp	Almelo	Overijssel	woonfunctie	59.57	593
172155	239700	487952	Rondweg	19		7611BN	Aadorp	Almelo	Overijssel	woonfunctie	60.12	593
172156	239735	487890	Rondweg	21		7611BN	Aadorp	Almelo	Overijssel	woonfunctie	60.62	594
403211	185531	562348	Grytmanswei	1		8491BN	Akkrum	Boarnsterhim	Friesland	woonfunctie	58.68	975
403212	185519	562338	Grytmanswei	3		8491BN	Akkrum	Boarnsterhim	Friesland	woonfunctie	56.99	975
403202	185531	562296	Ombocht	2		8491BR	Akkrum	Boarnsterhim	Friesland	woonfunctie	58.91	975
403203	185536	562254	Ombocht	3		8491BP	Akkrum	Boarnsterhim	Friesland	woonfunctie	59.45	975
403204	185545	562237	Ombocht	5		8491BP	Akkrum	Boarnsterhim	Friesland	woonfunctie	60.48	975
403205	185552	562228	Ombocht	7		8491BP	Akkrum	Boarnsterhim	Friesland	woonfunctie	60.50	975
403206	185555	562216	Ombocht	9		8491BP	Akkrum	Boarnsterhim	Friesland	woonfunctie	60.64	975
403207	185561	562207	Ombocht	11		8491BP	Akkrum	Boarnsterhim	Friesland	woonfunctie	61.00	975
403208	185564	562193	Ombocht	13		8491BP	Akkrum	Boarnsterhim	Friesland	woonfunctie	61.20	974
403209	185570	562185	Ombocht	15		8491BP	Akkrum	Boarnsterhim	Friesland	woonfunctie	61.44	974
403210	185576	562127	Ombocht	17		8491BP	Akkrum	Boarnsterhim	Friesland	onderwijsfunctie	64.10	974
171151	242187	484670	Anemoonstraat	22		7601CV	Almelo	Almelo	Overijssel	woonfunctie	62.88	580
171152	242188	484667	Anemoonstraat	24		7601CV	Almelo	Almelo	Overijssel	woonfunctie	62.88	580
171153	242189	484665	Anemoonstraat	26		7601CV	Almelo	Almelo	Overijssel	woonfunctie	62.88	580
171154	242190	484662	Anemoonstraat	28		7601CV	Almelo	Almelo	Overijssel	woonfunctie	62.88	580
171155	242191	484657	Anemoonstraat	30		7601CV	Almelo	Almelo	Overijssel	woonfunctie	62.88	580
171156	242192	484655	Anemoonstraat	32		7601CV	Almelo	Almelo	Overijssel	woonfunctie	62.88	580
171157	242193	484652	Anemoonstraat	34		7601CV	Almelo	Almelo	Overijssel	woonfunctie	62.88	580
171158	242193	484651	Anemoonstraat	36		7601CW	Almelo	Almelo	Overijssel	woonfunctie	62.88	580
171159	242196	484644	Anemoonstraat	38		7601CW	Almelo	Almelo	Overijssel	woonfunctie	62.88	580
171160	242197	484642	Anemoonstraat	40		7601CW	Almelo	Almelo	Overijssel	woonfunctie	62.88	580
171161	242198	484640	Anemoonstraat	42		7601CW	Almelo	Almelo	Overijssel	woonfunctie	62.88	580
171162	242199	484638	Anemoonstraat	44		7601CW	Almelo	Almelo	Overijssel	woonfunctie	62.88	580
171163	242202	484633	Anemoonstraat	46		7601CW	Almelo	Almelo	Overijssel	woonfunctie	62.88	580
171164	242204	484631	Anemoonstraat	48		7601CW	Almelo	Almelo	Overijssel	woonfunctie	62.88	580
171165	242205	484629	Anemoonstraat	50		7601CW	Almelo	Almelo	Overijssel	woonfunctie	62.88	580
171166	242206	484627	Anemoonstraat	52		7601CW	Almelo	Almelo	Overijssel	woonfunctie	62.88	580
171167	242209	484623	Anemoonstraat	54		7601CW	Almelo	Almelo	Overijssel	woonfunctie	62.88	580
171168	242211	484621	Anemoonstraat	56		7601CW	Almelo	Almelo	Overijssel	woonfunctie	62.88	580
171169	242213	484619	Anemoonstraat	58		7601CW	Almelo	Almelo	Overijssel	woonfunctie	62.88	580
171170	242215	484617	Anemoonstraat	60		7601CW	Almelo	Almelo	Overijssel	woonfunctie	62.88	580
171171	242219	484614	Anemoonstraat	62		7601CW	Almelo	Almelo	Overijssel	woonfunctie	62.88	580
171172	242221	484612	Anemoonstraat	64		7601CW	Almelo	Almelo	Overijssel	woonfunctie	62.88	580
171173	242222	484610	Anemoonstraat	66		7601CW	Almelo	Almelo	Overijssel	woonfunctie	62.88	580
171174	242224	484608	Anemoonstraat	68		7601CW	Almelo	Almelo	Overijssel	woonfunctie;gezondheidszorgfunctie	62.88	580
171696	241353	486194	Parallelweg	22		7604TZ	Almelo	Almelo	Overijssel	woonfunctie	61.91	583
171697	241349	486198	Parallelweg	24		7604TZ	Almelo	Almelo	Overijssel	woonfunctie	61.48	583
171698	241346	486201	Parallelweg	26		7604TZ	Almelo	Almelo	Overijssel	woonfunctie	61.09	583
171699	241343	486205	Parallelweg	28		7604TZ	Almelo	Almelo	Overijssel	woonfunctie	60.75	583
171700	241339	486208	Parallelweg	30		7604TZ	Almelo	Almelo	Overijssel	woonfunctie	60.50	583
171701	241335	486212	Parallelweg	32		7604TZ	Almelo	Almelo	Overijssel	woonfunctie	60.34	583
171702	241332	486215	Parallelweg	34		7604TZ	Almelo	Almelo	Overijssel	woonfunctie	60.17	583
171703	241328	486219	Parallelweg	36		7604TZ	Almelo	Almelo	Overijssel	woonfunctie	60.03	583
171704	241324	486223	Parallelweg	38		7604TZ	Almelo	Almelo	Overijssel	woonfunctie	59.86	583
171706	241319	486234	Parallelweg	40	A	7604TZ	Almelo	Almelo	Overijssel	woonfunctie	59.49	583
171705	241321	486227	Parallelweg	40		7604TZ	Almelo	Almelo	Overijssel	woonfunctie	59.71	583
171676	241291	486258	Parallelweg	42		7604TX	Almelo	Almelo	Overijssel	woonfunctie	59.43	583
171677	241287	486262	Parallelweg	44		7604TX	Almelo	Almelo	Overijssel	woonfunctie	59.61	583
171678	241284	486268	Parallelweg	46		7604TX	Almelo	Almelo	Overijssel	woonfunctie	59.86	583
171680	241264	486281	Parallelweg	48	A	7604TX	Almelo	Almelo	Overijssel	woonfunctie	59.89	583
171679	241274	486274	Parallelweg	48		7604TX	Almelo	Almelo	Overijssel	woonfunctie	60.07	583
171682	241240	486308	Parallelweg	50	A	7604TX	Almelo	Almelo	Overijssel	woonfunctie	63.12	583
171681	241261	486291	Parallelweg	50		7604TX	Almelo	Almelo	Overijssel	woonfunctie	60.14	583
171683	241231	486321	Parallelweg	52		7604TX	Almelo	Almelo	Overijssel	woonfunctie	62.57	583
171684	241226	486323	Parallelweg	54		7604TX	Almelo	Almelo	Overijssel	woonfunctie	62.51	583
171685	241223	486326	Parallelweg	56		7604TX	Almelo	Almelo	Overijssel	woonfunctie	62.41	583
171686	241217	486334	Parallelweg	58		7604TX	Almelo	Almelo	Overijssel	woonfunctie	58.70	583
171687	241212	486340	Parallelweg	60		7604TX	Almelo	Almelo	Overijssel	woonfunctie	58.56	583
171688	241207	486343	Parallelweg	62		7604TX	Almelo	Almelo	Overijssel	woonfunctie	58.50	583
171689	241203	486348	Parallelweg	64		7604TX	Almelo	Almelo	Overijssel	woonfunctie	58.31	583
171690	241199	486353	Parallelweg	66		7604TX	Almelo	Almelo	Overijssel	woonfunctie	58.18	583
171691	241190	486363	Parallelweg	68		7604TX	Almelo	Almelo	Overijssel	woonfunctie	58.04	583
171693	241183	486370	Parallelweg	70		7604TX	Almelo	Almelo	Overijssel	woonfunctie	58.09	583
171694	241177	486376	Parallelweg	72		7604TX	Almelo	Almelo	Overijssel	woonfunctie	57.63	583
171654	241172	486382	Parallelweg	74		7604TW	Almelo	Almelo	Overijssel	woonfunctie	58.32	583
171655	241167	486386	Parallelweg	76		7604TW	Almelo	Almelo	Overijssel	woonfunctie	58.39	583
171656	241163	486392	Parallelweg	78		7604TW	Almelo	Almelo	Overijssel	woonfunctie	58.34	583
171657	241158	486396	Parallelweg	80		7604TW	Almelo	Almelo	Overijssel	woonfunctie	58.03	583
171658	241154	486400	Parallelweg	82		7604TW	Almelo	Almelo	Overijssel	woonfunctie	58.06	584
171659	241149	486405	Parallelweg	84		7604TW	Almelo	Almelo	Overijssel	woonfunctie	58.06	584
171660	241145	486409	Parallelweg	86		7604TW	Almelo	Almelo	Overijssel	woonfunctie	58.21	584
171661	241141	486414	Parallelweg	88		7604TW	Almelo	Almelo	Overijssel	woonfunctie	58.41	584
171662	241136	486418	Parallelweg	90		7604TW	Almelo	Almelo	Overijssel	woonfunctie	58.83	584
171663	241132	486423	Parallelweg	92		7604TW	Almelo	Almelo	Overijssel	woonfunctie	59.02	584
171664	241128	486425	Parallelweg	94		7604TW	Almelo	Almelo	Overijssel	woonfunctie	59.25	584
171665	241123	486430	Parallelweg	96		7604TW	Almelo	Almelo	Overijssel	woonfunctie	59.54	584
171666	241120	486432	Parallelweg	98		7604TW	Almelo	Almelo	Overijssel	woonfunctie	59.75	584
171667	241116	486437	Parallelweg	100		7604TW	Almelo	Almelo	Overijssel	woonfunctie	59.86	584
171668	241112	486445	Parallelweg	102		7604TW	Almelo	Almelo	Overijssel	woonfunctie	62.44	584
171669	241107	486447	Parallelweg	104		7604TW	Almelo	Almelo	Overijssel	woonfunctie	62.30	584
171670	241103	486452	Parallelweg	106		7604TW	Almelo	Almelo	Overijssel	woonfunctie	62.20	584
171671	241098	486457	Parallelweg	108		7604TW	Almelo	Almelo	Overijssel	woonfunctie	62.13	584
171672	241092	486461	Parallelweg	110		7604TW	Almelo	Almelo	Overijssel	woonfunctie	62.05	584
171673	241088	486463	Parallelweg	112		7604TW	Almelo	Almelo	Overijssel	woonfunctie	61.98	584
171674	241082	486466	Parallelweg	114		7604TW	Almelo	Almelo	Overijssel	woonfunctie	61.93	584
171675	241077	486469	Parallelweg	116		7604TW	Almelo	Almelo	Overijssel	woonfunctie	61.90	584
171648	241070	486471	Parallelweg	118		7604TW	Almelo	Almelo	Overijssel	woonfunctie	61.36	584
171649	241067	486474	Parallelweg	120		7604TV	Almelo	Almelo	Overijssel	woonfunctie	61.24	584
171650	241063	486478	Parallelweg	122		7604TV	Almelo	Almelo	Overijssel	woonfunctie	60.98	584
171651	241056	486482	Parallelweg	124		7604TV	Almelo	Almelo	Overijssel	woonfunctie	60.57	584
171652	241053	486494	Parallelweg	126								

Eindmeldingsnummer	x	y	Straat	huisnummer	Toevoeging	Postcode	Plaats	gemeente	Provincie	Bestemming	Lden	Kaartblad
409173	241591	486029	Stationsplein	22		7607GD	Almelo	Almelo	Overijssel	woonfunctie	65.33	583
409163	241601	486145	Twenthe-plein	5		7607GZ	Almelo	Almelo	Overijssel	industrie functie;onderwijsfunctie	63.98	583
409170	241655	485983	Wierdensestraat	34	A	7607GJ	Almelo	Almelo	Overijssel	woonfunctie	63.00	583
409169	241656	485993	Wierdensestraat	34		7607GJ	Almelo	Almelo	Overijssel	kantoorfunctie	63.00	583
409171	241643	485987	Wierdensestraat	36		7607GJ	Almelo	Almelo	Overijssel	gezondheidszorgfunctie;kantoorfunctie	65.26	583
409172	241626	485987	Wierdensestraat	38		7607GJ	Almelo	Almelo	Overijssel	woonfunctie;kantoorfunctie	63.41	583
169184	241182	473391	Tankinksweg	7		7495RL	Ambt Delden	Hof van Twente	Overijssel	woonfunctie	59.95	510
169185	241122	473361	Tankinksweg	9		7495RL	Ambt Delden	Hof van Twente	Overijssel	woonfunctie	60.32	510
411251	198783	470894	Kluwenweg	37		7325WJ	Apeldoorn	Apeldoorn	Gelderland	woonfunctie	63.01	423
164614	197981	470179	Lupineweg	17		7325AG	Apeldoorn	Apeldoorn	Gelderland	woonfunctie	63.40	425
411252	194543	469249	Nieuwendijk	126		7311RM	Apeldoorn	Apeldoorn	Gelderland	woonfunctie	62.85	373
411253	194537	469251	Nieuwendijk	128		7311RM	Apeldoorn	Apeldoorn	Gelderland	woonfunctie	62.85	373
411254	194538	469247	Nieuwendijk	130		7311RM	Apeldoorn	Apeldoorn	Gelderland	woonfunctie	62.85	373
411255	194533	469246	Nieuwendijk	132		7311RM	Apeldoorn	Apeldoorn	Gelderland	woonfunctie	63.27	373
411256	194528	469246	Nieuwendijk	134		7311RM	Apeldoorn	Apeldoorn	Gelderland	woonfunctie	63.27	373
411257	194532	469251	Nieuwendijk	136		7311RM	Apeldoorn	Apeldoorn	Gelderland	woonfunctie	63.27	373
411258	194527	469250	Nieuwendijk	138		7311RM	Apeldoorn	Apeldoorn	Gelderland	woonfunctie	63.27	373
411259	194522	469250	Nieuwendijk	140		7311RM	Apeldoorn	Apeldoorn	Gelderland	woonfunctie	63.47	373
411260	194517	469249	Nieuwendijk	142		7311RM	Apeldoorn	Apeldoorn	Gelderland	woonfunctie	63.47	373
411261	194523	469245	Nieuwendijk	144		7311RM	Apeldoorn	Apeldoorn	Gelderland	woonfunctie	63.47	373
411262	194517	469245	Nieuwendijk	146		7311RM	Apeldoorn	Apeldoorn	Gelderland	woonfunctie	63.47	373
411263	194512	469244	Nieuwendijk	148		7311RM	Apeldoorn	Apeldoorn	Gelderland	woonfunctie	63.50	373
411264	194507	469244	Nieuwendijk	150		7311RM	Apeldoorn	Apeldoorn	Gelderland	woonfunctie	63.50	373
411265	194512	469249	Nieuwendijk	152		7311RM	Apeldoorn	Apeldoorn	Gelderland	woonfunctie	63.50	373
411266	194502	469248	Nieuwendijk	154		7311RM	Apeldoorn	Apeldoorn	Gelderland	woonfunctie	63.50	373
411267	194502	469248	Nieuwendijk	156		7311RM	Apeldoorn	Apeldoorn	Gelderland	woonfunctie	63.49	373
411268	194497	469247	Nieuwendijk	158		7311RM	Apeldoorn	Apeldoorn	Gelderland	woonfunctie	63.49	373
411269	194502	469246	Nieuwendijk	160		7311RM	Apeldoorn	Apeldoorn	Gelderland	woonfunctie	63.49	373
411270	194497	469245	Nieuwendijk	162		7311RM	Apeldoorn	Apeldoorn	Gelderland	woonfunctie	63.49	373
411271	194491	469244	Nieuwendijk	164		7311RM	Apeldoorn	Apeldoorn	Gelderland	woonfunctie	63.55	373
411272	194486	469243	Nieuwendijk	166		7311RM	Apeldoorn	Apeldoorn	Gelderland	woonfunctie	63.55	373
411273	194491	469246	Nieuwendijk	168		7311RM	Apeldoorn	Apeldoorn	Gelderland	woonfunctie	63.55	373
411274	194486	469246	Nieuwendijk	170		7311RM	Apeldoorn	Apeldoorn	Gelderland	woonfunctie	63.55	373
411275	194481	469245	Nieuwendijk	172		7311RM	Apeldoorn	Apeldoorn	Gelderland	woonfunctie	63.58	373
411276	194476	469244	Nieuwendijk	174		7311RM	Apeldoorn	Apeldoorn	Gelderland	woonfunctie	63.58	373
411277	194481	469243	Nieuwendijk	176		7311RM	Apeldoorn	Apeldoorn	Gelderland	woonfunctie	63.58	373
411278	194476	469242	Nieuwendijk	178		7311RM	Apeldoorn	Apeldoorn	Gelderland	woonfunctie	63.58	373
411279	194472	469239	Nieuwendijk	180		7311RM	Apeldoorn	Apeldoorn	Gelderland	woonfunctie	63.60	373
411280	194467	469238	Nieuwendijk	182		7311RM	Apeldoorn	Apeldoorn	Gelderland	woonfunctie	63.60	373
411281	194471	469243	Nieuwendijk	184		7311RM	Apeldoorn	Apeldoorn	Gelderland	woonfunctie	63.60	373
411282	194466	469242	Nieuwendijk	186		7311RM	Apeldoorn	Apeldoorn	Gelderland	woonfunctie	63.60	373
411283	194461	469241	Nieuwendijk	188		7311RM	Apeldoorn	Apeldoorn	Gelderland	woonfunctie	63.62	373
411284	194456	469240	Nieuwendijk	190		7311RM	Apeldoorn	Apeldoorn	Gelderland	woonfunctie	63.62	373
411285	194462	469237	Nieuwendijk	192		7311RM	Apeldoorn	Apeldoorn	Gelderland	woonfunctie	63.62	373
411286	194457	469236	Nieuwendijk	194		7311RM	Apeldoorn	Apeldoorn	Gelderland	woonfunctie	63.62	373
411287	194452	469235	Nieuwendijk	196		7311RM	Apeldoorn	Apeldoorn	Gelderland	woonfunctie	63.64	373
411288	194447	469234	Nieuwendijk	198		7311RM	Apeldoorn	Apeldoorn	Gelderland	woonfunctie	63.64	373
411289	194451	469239	Nieuwendijk	200		7311RM	Apeldoorn	Apeldoorn	Gelderland	woonfunctie	63.64	373
411290	194446	469239	Nieuwendijk	202		7311RM	Apeldoorn	Apeldoorn	Gelderland	woonfunctie	63.64	373
411291	194441	469238	Nieuwendijk	204		7311RM	Apeldoorn	Apeldoorn	Gelderland	woonfunctie	63.65	373
411292	194436	469237	Nieuwendijk	206		7311RM	Apeldoorn	Apeldoorn	Gelderland	woonfunctie	63.65	373
411293	194441	469235	Nieuwendijk	208		7311RM	Apeldoorn	Apeldoorn	Gelderland	woonfunctie	63.65	373
411294	194436	469235	Nieuwendijk	210		7311RM	Apeldoorn	Apeldoorn	Gelderland	woonfunctie	63.65	373
411295	194431	469234	Nieuwendijk	212		7311RP	Apeldoorn	Apeldoorn	Gelderland	woonfunctie	63.60	373
411296	194426	469233	Nieuwendijk	214		7311RP	Apeldoorn	Apeldoorn	Gelderland	woonfunctie	63.60	373
411297	194430	469236	Nieuwendijk	216		7311RP	Apeldoorn	Apeldoorn	Gelderland	woonfunctie	63.60	373
411298	194425	469235	Nieuwendijk	218		7311RP	Apeldoorn	Apeldoorn	Gelderland	woonfunctie	63.60	373
411299	194420	469234	Nieuwendijk	220		7311RP	Apeldoorn	Apeldoorn	Gelderland	woonfunctie	63.52	373
411300	194415	469233	Nieuwendijk	222		7311RP	Apeldoorn	Apeldoorn	Gelderland	woonfunctie	63.52	373
411301	194421	469230	Nieuwendijk	224		7311RP	Apeldoorn	Apeldoorn	Gelderland	woonfunctie	63.52	373
411302	194416	469229	Nieuwendijk	226		7311RP	Apeldoorn	Apeldoorn	Gelderland	woonfunctie	63.52	373
411303	194411	469228	Nieuwendijk	228		7311RP	Apeldoorn	Apeldoorn	Gelderland	woonfunctie	63.50	373
411304	194406	469227	Nieuwendijk	230		7311RP	Apeldoorn	Apeldoorn	Gelderland	woonfunctie	63.50	373
411305	194410	469232	Nieuwendijk	232		7311RP	Apeldoorn	Apeldoorn	Gelderland	woonfunctie	63.50	373
411306	194405	469231	Nieuwendijk	234		7311RP	Apeldoorn	Apeldoorn	Gelderland	woonfunctie	63.50	373
411307	194400	469230	Nieuwendijk	236		7311RP	Apeldoorn	Apeldoorn	Gelderland	woonfunctie	63.39	373
411308	194395	469229	Nieuwendijk	238		7311RP	Apeldoorn	Apeldoorn	Gelderland	woonfunctie	63.39	373
411309	194401	469226	Nieuwendijk	240		7311RP	Apeldoorn	Apeldoorn	Gelderland	woonfunctie	63.39	373
411310	194396	469225	Nieuwendijk	242		7311RP	Apeldoorn	Apeldoorn	Gelderland	woonfunctie	63.39	373
411311	194391	469224	Nieuwendijk	244		7311RP	Apeldoorn	Apeldoorn	Gelderland	woonfunctie	63.34	373
411312	194386	469223	Nieuwendijk	246		7311RP	Apeldoorn	Apeldoorn	Gelderland	woonfunctie	63.34	373
411313	194390	469229	Nieuwendijk	248		7311RP	Apeldoorn	Apeldoorn	Gelderland	woonfunctie	63.34	373
411314	194385	469228	Nieuwendijk	250		7311RP	Apeldoorn	Apeldoorn	Gelderland	woonfunctie	63.34	373
411315	194380	469227	Nieuwendijk	252		7311RP	Apeldoorn	Apeldoorn	Gelderland	woonfunctie	63.28	373
411316	194375	469226	Nieuwendijk	254		7311RP	Apeldoorn	Apeldoorn	Gelderland	woonfunctie	63.28	373
411317	194381	469225	Nieuwendijk	256		7311RP	Apeldoorn	Apeldoorn	Gelderland	woonfunctie	63.28	373
411318	194376	469224	Nieuwendijk	258		7311RP	Apeldoorn	Apeldoorn	Gelderland	woonfunctie	63.28	373
411319	194370	469222	Nieuwendijk	260		7311RR	Apeldoorn	Apeldoorn	Gelderland	woonfunctie	63.25	373
411320	194365	469221	Nieuwendijk	262		7311RR	Apeldoorn	Apeldoorn	Gelderland	woonfunctie	63.25	373
411321	194370	469225	Nieuwendijk	264		7311RR	Apeldoorn	Apeldoorn	Gelderland	woonfunctie	63.25	373
411322	194365	469223	Nieuwendijk	266		7311RR	Apeldoorn	Apeldoorn	Gelderland	woonfunctie	63.25	373
411323	194360	469222	Nieuwendijk	268		7311RR	Apeldoorn	Apeldoorn	Gelderland	woonfunctie	63.25	373
411324	194355	469221	Nieuwendijk	270		7311RR	Apeldoorn	Apeldoorn	Gelderland	woonfunctie	63.25	373
411325	194361	469218	Nieuwendijk	272		7311RR	Apeldoorn	Apeldoorn	Gelderland	woonfunctie	63.25	373
411326	194356	469216	Nieuwendijk	274		7311RR	Apeldoorn	Apeldoorn	Gelderland	woonfunctie	63.25	373
411327	194351	469215	Nieuwendijk	276		7311RR	Apeldoorn	Apeldoorn	Gelderland	woonfunctie	63.26	373
411328	194346	469214	Nieuwendijk	278		7311RR	Apeldoorn	Apeldoorn	Gelderland	woonfunctie	63.26	373
411329	194350	469219	Nieuwendijk	280		7311RR	Apeldoorn	Apeldoorn	Gelderland	woonfunctie	63.26	373
411330	194345	469218	Nieuwendijk	282		7311RR	Apeldoorn	Apeldoorn	Gelderland	woonfunctie	63.26	373
411331	194340	469217	Nieuwendijk	284		7311RR	Apeldoorn	Apeldoorn	Gelderland	woonfunctie	63.25	373
411332	194335	469215	Nieuwendijk	286		7311RR	Apeldoorn	Apeldoorn	Gelderland	woonfunctie	63.25	373
411333	194341	469212	Nieuwendijk	288		7311RR	Apeldoorn	Apeldoorn	Gelderland	woonfunctie	63.25	373
411334	194336	469211	Nieuwendijk	290		7311RR	Apeldoorn	Apeldoorn	Gelderland	woonfunctie	63.25	373
411335	194330	469214	Nieuwendijk	292		7311RR	Apeldoorn	Apeldoorn	Gelderland	woonfunctie	63.23	373
411336	194325	469213	Nieuwendijk	294		7311RR	Apeldoorn	Apeldoorn	Gelderland	woonfunctie	63.23	373
411337	194331	469212	Nieuwendijk	296		7311RR	Apeldoorn	Apeldoorn	Gelderland	woonfunctie	63.23	373
411338	194326	469210	Nieuwendijk	298		7311RR	Apeldoorn	Apeldoorn	Gelderland	woonfunctie	63.23	373
411339	194321	469209	Nieuwendijk	300		7311RS	Apeldoorn	Apeldoorn	Gelderland	woonfunctie	63.19	373
411340	194316	469208	Nieuwendijk	302		7311RS	Apeldoorn	Apeldoorn	Gelderland	woonfunctie	63.19	373
411341	194320	469211	Nieuwendijk	304		7311RS	Apeldoorn	Apeldoorn	Gelderland	woonfunctie	63.19	373
411342	194315	469210	Nieuwendijk	306		7311RS	Apeldoorn	Apeldoorn	Gelderland	woonfunctie	63.19	373
411343	194310	469209	Nieuwendijk	308		7311RS	Apeldoorn	Apeldoorn	Gelderland	woonfunctie	63.14	373
411344	194305	469207	Nieuwendijk	310		7311RS	Apeldoorn	Apeldoorn	Gelderland</			

Eindmeldingsnummer	x	y	Straat	huisnummer	Toevoeging	Postcode	Plaats	gemeente	Provincie	Bestemming	Lden	Kaartblad
402694	234398	556045	Berkenstraat	44		9404KW	Assen	Assen	Drenthe	woonfunctie	62,94	1064
402679	234403	555979	Berkenstraat	45		9404KV	Assen	Assen	Drenthe	woonfunctie	61,09	1064
402695	234396	556045	Berkenstraat	46		9404KW	Assen	Assen	Drenthe	woonfunctie	62,94	1064
402680	234401	555979	Berkenstraat	47		9404KV	Assen	Assen	Drenthe	woonfunctie	61,09	1064
402696	234394	556045	Berkenstraat	48		9404KW	Assen	Assen	Drenthe	woonfunctie	62,94	1064
402681	234399	555979	Berkenstraat	49		9404KV	Assen	Assen	Drenthe	woonfunctie	61,09	1064
402682	234403	555969	Berkenstraat	51		9404KV	Assen	Assen	Drenthe	woonfunctie	61,09	1064
402683	234401	555969	Berkenstraat	53		9404KV	Assen	Assen	Drenthe	woonfunctie	61,09	1064
402684	234399	555969	Berkenstraat	55		9404KV	Assen	Assen	Drenthe	woonfunctie	61,09	1064
402701	234392	556067	Denneweg	5		9404LA	Assen	Assen	Drenthe	woonfunctie	64,66	1064
402702	234394	556066	Denneweg	7		9404LA	Assen	Assen	Drenthe	woonfunctie	64,66	1064
402705	233748	553809	Graswijk	37		9405TC	Assen	Assen	Drenthe	woonfunctie	59,11	1068
402706	233869	553180	Graswijk	39		9405TC	Assen	Assen	Drenthe	woonfunctie	62,89	1069
402707	233525	552568	Graswijk	45		9405TC	Assen	Assen	Drenthe	woonfunctie	59,43	1070
402734	234539	556712	Oosterparallelweg	29		9404AW	Assen	Assen	Drenthe	woonfunctie	63,32	1063
402735	234546	556738	Oosterparallelweg	33		9404AW	Assen	Assen	Drenthe	woonfunctie	63,71	1063
402736	234545	556753	Oosterparallelweg	34		9404AW	Assen	Assen	Drenthe	woonfunctie	63,99	1063
402737	234552	556775	Oosterparallelweg	35		9404AW	Assen	Assen	Drenthe	woonfunctie	63,70	1063
402738	234554	556791	Oosterparallelweg	36		9404AW	Assen	Assen	Drenthe	woonfunctie	64,92	1063
402740	234560	556797	Oosterparallelweg	37	A	9404AW	Assen	Assen	Drenthe	woonfunctie	65,29	1063
402739	234556	556799	Oosterparallelweg	37		9404AW	Assen	Assen	Drenthe	woonfunctie	65,29	1063
402742	234563	556803	Oosterparallelweg	38	A	9404AW	Assen	Assen	Drenthe	woonfunctie	65,29	1063
402741	234559	556805	Oosterparallelweg	38		9404AW	Assen	Assen	Drenthe	woonfunctie	65,29	1063
402744	234562	556808	Oosterparallelweg	39	A	9404AW	Assen	Assen	Drenthe	woonfunctie	65,08	1063
402743	234565	556810	Oosterparallelweg	39		9404AW	Assen	Assen	Drenthe	woonfunctie	65,08	1063
402746	234569	556814	Oosterparallelweg	40	A	9404AW	Assen	Assen	Drenthe	woonfunctie	65,08	1063
402745	234565	556816	Oosterparallelweg	40		9404AW	Assen	Assen	Drenthe	woonfunctie	65,08	1063
402758	234594	557036	Oosterparallelweg	66		9404AZ	Assen	Assen	Drenthe	woonfunctie	64,57	1063
402759	234596	557042	Oosterparallelweg	67		9404AZ	Assen	Assen	Drenthe	woonfunctie	64,06	1063
402760	234599	557060	Oosterparallelweg	68		9404AZ	Assen	Assen	Drenthe	woonfunctie	64,25	1062
402761	234600	557066	Oosterparallelweg	69		9404AZ	Assen	Assen	Drenthe	woonfunctie	64,23	1062
402762	234601	557071	Oosterparallelweg	70		9404AZ	Assen	Assen	Drenthe	woonfunctie	64,22	1062
402763	234603	557081	Oosterparallelweg	71		9404AZ	Assen	Assen	Drenthe	woonfunctie	64,39	1062
402764	234604	557086	Oosterparallelweg	72		9404AZ	Assen	Assen	Drenthe	woonfunctie	64,48	1062
402765	234431	556063	Populierstraat	16		9404KX	Assen	Assen	Drenthe	woonfunctie	58,18	1064
402766	234427	556060	Populierstraat	18		9404KX	Assen	Assen	Drenthe	woonfunctie	58,39	1064
402767	234423	556056	Populierstraat	20		9404KX	Assen	Assen	Drenthe	woonfunctie	58,34	1064
402768	234149	555604	Sparrenlaan	1		9401RA	Assen	Assen	Drenthe	woonfunctie	59,79	1065
402769	234182	555645	Sparrenlaan	2		9401RB	Assen	Assen	Drenthe	woonfunctie	61,51	1065
402772	234636	557099	Steenwijk	2		9404AE	Assen	Assen	Drenthe	woonfunctie	62,34	1062
402774	234579	556821	Vriedewaldweg	2		9404CD	Assen	Assen	Drenthe	kantoorfunctie	63,77	1063
388128	168793	462326	Berkenlaan	3		3771XV	Barneveld	Barneveld	Gelderland	woonfunctie	60,61	276
388143	168790	462345	Berkenlaan	5		3771XV	Barneveld	Barneveld	Gelderland	woonfunctie	60,52	276
388144	168796	462359	Berkenlaan	7		3771XV	Barneveld	Barneveld	Gelderland	woonfunctie	60,55	277
388145	168815	462396	Berkenlaan	9		3771XV	Barneveld	Barneveld	Gelderland	woonfunctie	60,66	277
388136	168828	462421	Berkenlaan	11		3771XV	Barneveld	Barneveld	Gelderland	woonfunctie	60,67	277
388137	168859	462480	Berkenlaan	17		3771XV	Barneveld	Barneveld	Gelderland	woonfunctie	57,48	277
388139	168878	462506	Berkenlaan	31		3771XV	Barneveld	Barneveld	Gelderland	woonfunctie	57,07	277
388140	168887	462520	Berkenlaan	33		3771XV	Barneveld	Barneveld	Gelderland	woonfunctie	57,01	277
388141	168897	462536	Berkenlaan	35		3771XV	Barneveld	Barneveld	Gelderland	woonfunctie	58,04	277
388142	168911	462548	Berkenlaan	39		3771XV	Barneveld	Barneveld	Gelderland	woonfunctie	60,49	277
97895	169541	463611	Binnenveld	5		3771PL	Barneveld	Barneveld	Gelderland	woonfunctie	60,48	279
97860	168767	461853	Bloemendaallaan	1		3771HT	Barneveld	Barneveld	Gelderland	woonfunctie	62,34	276
97861	168765	461896	Bloemendaallaan	4		3771HV	Barneveld	Barneveld	Gelderland	woonfunctie	62,08	276
97868	167693	463730	Buitenhuysweg	1		3771LD	Barneveld	Barneveld	Gelderland	woonfunctie	65,27	321
97869	168126	463701	Buitenhuysweg	2		3771LD	Barneveld	Barneveld	Gelderland	woonfunctie	63,83	320
97829	461195	461195	De Fraaiestraat	15		3771JA	Barneveld	Barneveld	Gelderland	woonfunctie	53,91	275
97858	168771	461798	Gasthuysstraat	6		3771HE	Barneveld	Barneveld	Gelderland	woonfunctie	61,68	276
388146	169165	460710	Hertespoor	43		3772SE	Barneveld	Barneveld	Gelderland	woonfunctie	56,27	274
388147	169156	460732	Hertespoor	44		3772SG	Barneveld	Barneveld	Gelderland	woonfunctie	56,81	274
388148	169152	460734	Hertespoor	45		3772SG	Barneveld	Barneveld	Gelderland	woonfunctie	57,59	274
388149	169150	460738	Hertespoor	46		3772SG	Barneveld	Barneveld	Gelderland	woonfunctie	57,23	274
388150	169145	460743	Hertespoor	47		3772SG	Barneveld	Barneveld	Gelderland	woonfunctie	57,28	274
388151	169141	460747	Hertespoor	48		3772SG	Barneveld	Barneveld	Gelderland	woonfunctie	56,82	274
388152	169137	460751	Hertespoor	49		3772SG	Barneveld	Barneveld	Gelderland	woonfunctie	59,12	274
388153	169130	460761	Hertespoor	50		3772SG	Barneveld	Barneveld	Gelderland	woonfunctie	59,12	274
388154	169127	460765	Hertespoor	51		3772SG	Barneveld	Barneveld	Gelderland	woonfunctie	59,17	274
388155	169125	460768	Hertespoor	52		3772SG	Barneveld	Barneveld	Gelderland	woonfunctie	57,72	274
388156	169120	460772	Hertespoor	53		3772SG	Barneveld	Barneveld	Gelderland	woonfunctie	59,52	274
388157	169187	460693	Hertespoor	54		3772SG	Barneveld	Barneveld	Gelderland	woonfunctie	58,08	274
388158	169189	460689	Hertespoor	55		3772SG	Barneveld	Barneveld	Gelderland	woonfunctie	58,69	274
388159	169194	460685	Hertespoor	56		3772SG	Barneveld	Barneveld	Gelderland	woonfunctie	58,66	274
388160	169197	460681	Hertespoor	57		3772SG	Barneveld	Barneveld	Gelderland	woonfunctie	58,67	274
388161	169203	460677	Hertespoor	58		3772SG	Barneveld	Barneveld	Gelderland	woonfunctie	58,64	274
388162	169205	460674	Hertespoor	59		3772SG	Barneveld	Barneveld	Gelderland	woonfunctie	58,14	274
388163	169211	460666	Hertespoor	60		3772SH	Barneveld	Barneveld	Gelderland	woonfunctie	59,06	274
388164	169215	460662	Hertespoor	61		3772SH	Barneveld	Barneveld	Gelderland	woonfunctie	58,09	274
388165	169219	460658	Hertespoor	62		3772SH	Barneveld	Barneveld	Gelderland	woonfunctie	59,16	274
388166	169222	460652	Hertespoor	63		3772SH	Barneveld	Barneveld	Gelderland	woonfunctie	59,24	274
388167	169226	460649	Hertespoor	64		3772SH	Barneveld	Barneveld	Gelderland	woonfunctie	59,33	274
388168	169226	460644	Hertespoor	65		3772SH	Barneveld	Barneveld	Gelderland	woonfunctie	58,09	274
388169	169226	460640	Hertespoor	66		3772SH	Barneveld	Barneveld	Gelderland	woonfunctie	56,59	274
388170	169226	460635	Hertespoor	67		3772SH	Barneveld	Barneveld	Gelderland	woonfunctie	58,85	274
97816	169122	460987	Julianaplein	13		3771AD	Barneveld	Barneveld	Gelderland	woonfunctie	51,60	274
97817	169117	460989	Julianaplein	15		3771AD	Barneveld	Barneveld	Gelderland	woonfunctie	52,10	274
97818	169111	460991	Julianaplein	17		3771AD	Barneveld	Barneveld	Gelderland	woonfunctie	53,71	274
97819	169106	460993	Julianaplein	19		3771AD	Barneveld	Barneveld	Gelderland	woonfunctie	55,46	274
97820	169100	461006	Julianaplein	21		3771AD	Barneveld	Barneveld	Gelderland	woonfunctie	56,45	274
978650	461239	461239	Nairacstraat	27		3771AX	Barneveld	Barneveld	Gelderland	woonfunctie	53,13	275
97832	168870	461234	Nairacstraat	35		3771AX	Barneveld	Barneveld	Gelderland	woonfunctie	54,82	275
97832	168877	461230	Nairacstraat	39		3771AX	Barneveld	Barneveld	Gelderland	woonfunctie	55,29	275
97833	168881	461226	Nairacstraat	41		3771AX	Barneveld	Barneveld	Gelderland	woonfunctie	55,50	275
97906	169661	460237	Nieuw Vellerseweg	7	01	3771RA	Barneveld	Barneveld	Gelderland	woonfunctie	59,79	273
97907	169656	460234	Nieuw Vellerseweg	9		3771RA	Barneveld	Barneveld	Gelderland	woonfunctie	59,79	273
97928	169575	460204	Nieuw Vellerseweg	11		3772PB	Barneveld	Barneveld	Gelderland	woonfunctie	61,45	273
97851	168795	461539	Spoorstraat	3		3771HD	Barneveld	Barneveld	Gelderland	woonfunctie	62,52	275
97852	168770	461594	Spoorstraat	7		3771HD	Barneveld	Barneveld	Gelderland	woonfunctie	62,43	275
97853	168762	461607	Spoorstraat	9		3771HD	Barneveld	Barneveld	Gelderland	woonfunctie	61,72	275
97854	168754	461623	Spoorstraat	11		3771HD	Barneveld	Barneveld	Gelderland	woonfunctie	60,32	275
97855	168749	461635	Spoorstraat	13		3771HD	Barneveld	Barneveld	Gelderland	woonfunctie	60,40	275
97856	168745	461643	Spoorstraat	15		3771HD	Barneveld	Barneveld	Gelderland	woonfunctie	60,31	275
97857	168736	461668	Spoorstraat	17		3771HD	Barneveld	Barneveld	Gelderland	woonfunctie	59,82	275
97913	169480	463150	Stationsweg	169		3771VG	Barneveld	Barneveld	Gelderland	woonfunctie	59,57	278
97914	169497	463204	Stationsweg	171		3771VG	Barneveld	Barneveld	Gelderland	woonfunctie	61,65	278
97915	169528	463										

Eindmeldingsnummer	x	y	Straat	huisnummer	Toevoeging	Postcode	Plaats	gemeente	Provincie	Bestemming	Lden	Kaartblad
388124	168711	461989	Versteeglaan	1		3771XT	Barneveld	Barneveld	Gelderland	woonfunctie	61.78	276
388133	168711	462002	Versteeglaan	3		3771XT	Barneveld	Barneveld	Gelderland	woonfunctie	61.55	276
388134	168712	462019	Versteeglaan	5		3771XT	Barneveld	Barneveld	Gelderland	woonfunctie	61.33	276
388135	168713	462024	Versteeglaan	7		3771XT	Barneveld	Barneveld	Gelderland	woonfunctie	61.28	276
388125	168718	462076	Versteeglaan	13		3771XT	Barneveld	Barneveld	Gelderland	woonfunctie	62.27	276
388126	168719	462088	Versteeglaan	15		3771XT	Barneveld	Barneveld	Gelderland	woonfunctie	62.46	276
388127	168721	462100	Versteeglaan	17		3771XT	Barneveld	Barneveld	Gelderland	woonfunctie	62.59	276
388128	168722	462112	Versteeglaan	19		3771XT	Barneveld	Barneveld	Gelderland	woonfunctie	62.48	276
388129	168730	462151	Versteeglaan	21		3771XT	Barneveld	Barneveld	Gelderland	woonfunctie	62.45	276
388130	168731	462175	Versteeglaan	25		3771XT	Barneveld	Barneveld	Gelderland	woonfunctie	62.47	276
388131	168736	462185	Versteeglaan	27		3771XT	Barneveld	Barneveld	Gelderland	woonfunctie	62.50	276
388132	168741	462202	Versteeglaan	29		3771XT	Barneveld	Barneveld	Gelderland	woonfunctie	62.46	276
97923	168755	462243	Vliegersvelderlaan	40		3771XG	Barneveld	Barneveld	Gelderland	woonfunctie	62.65	276
97922	168765	462277	Vliegersvelderlaan	47		3771XE	Barneveld	Barneveld	Gelderland	woonfunctie	61.23	276
97912	168822	462251	Vliegersvelderlaan	49		3771VA	Barneveld	Barneveld	Gelderland	woonfunctie	59.81	276
97898	170232	463908	Wencopperweg	9		3771PN	Barneveld	Barneveld	Gelderland	woonfunctie	63.27	334
97904	170133	463848	Wencopperweg	32		3771PP	Barneveld	Barneveld	Gelderland	woonfunctie	65.12	334
388172	169416	460404	Wildforster	40		3772WD	Barneveld	Barneveld	Gelderland	woonfunctie	58.56	273
388173	169421	460407	Wildforster	41		3772WD	Barneveld	Barneveld	Gelderland	woonfunctie	58.88	273
388174	169424	460409	Wildforster	42		3772WD	Barneveld	Barneveld	Gelderland	woonfunctie	62.74	273
388175	169411	460421	Wildforster	43		3772WD	Barneveld	Barneveld	Gelderland	woonfunctie	62.45	273
388176	169408	460424	Wildforster	44		3772WD	Barneveld	Barneveld	Gelderland	woonfunctie	62.41	273
388177	169405	460428	Wildforster	45		3772WD	Barneveld	Barneveld	Gelderland	woonfunctie	62.27	273
388178	169403	460433	Wildforster	46		3772WD	Barneveld	Barneveld	Gelderland	woonfunctie	62.25	273
388179	169381	460441	Wildforster	47		3772WD	Barneveld	Barneveld	Gelderland	woonfunctie	60.13	273
388180	169365	460467	Wildforster	78		3772WE	Barneveld	Barneveld	Gelderland	woonfunctie	59.75	273
388181	169352	460485	Wildforster	79		3772WG	Barneveld	Barneveld	Gelderland	woonfunctie	60.70	273
388182	169350	460489	Wildforster	80		3772WG	Barneveld	Barneveld	Gelderland	woonfunctie	60.65	273
388183	169346	460493	Wildforster	81		3772WG	Barneveld	Barneveld	Gelderland	woonfunctie	60.49	273
388184	169344	460497	Wildforster	82		3772WG	Barneveld	Barneveld	Gelderland	woonfunctie	60.46	273
388185	169341	460501	Wildforster	83		3772WG	Barneveld	Barneveld	Gelderland	woonfunctie	60.33	273
388186	169338	460506	Wildforster	84		3772WG	Barneveld	Barneveld	Gelderland	woonfunctie	60.29	273
388187	169332	460510	Wildforster	85		3772WG	Barneveld	Barneveld	Gelderland	woonfunctie	59.50	273
388188	169328	460514	Wildforster	86		3772WG	Barneveld	Barneveld	Gelderland	woonfunctie	59.39	273
388189	169325	460518	Wildforster	87		3772WG	Barneveld	Barneveld	Gelderland	woonfunctie	59.02	273
388190	169322	460522	Wildforster	88		3772WG	Barneveld	Barneveld	Gelderland	woonfunctie	58.90	273
388191	169320	460527	Wildforster	89		3772WG	Barneveld	Barneveld	Gelderland	woonfunctie	58.86	273
388192	169318	460531	Wildforster	90		3772WG	Barneveld	Barneveld	Gelderland	woonfunctie	58.74	273
388193	169313	460537	Wildforster	91		3772WG	Barneveld	Barneveld	Gelderland	woonfunctie	58.45	273
388194	169310	460540	Wildforster	92		3772WG	Barneveld	Barneveld	Gelderland	woonfunctie	58.39	273
388195	169261	460593	Wildforster	111		3772WH	Barneveld	Barneveld	Gelderland	woonfunctie	54.22	274
388196	169266	460596	Wildforster	112		3772WH	Barneveld	Barneveld	Gelderland	woonfunctie	56.57	274
388197	169268	460599	Wildforster	113		3772WH	Barneveld	Barneveld	Gelderland	woonfunctie	57.85	274
388198	169272	460601	Wildforster	114		3772WH	Barneveld	Barneveld	Gelderland	woonfunctie	58.71	274
388199	169262	460614	Wildforster	115		3772WH	Barneveld	Barneveld	Gelderland	woonfunctie	60.25	274
388200	169259	460617	Wildforster	116		3772WH	Barneveld	Barneveld	Gelderland	woonfunctie	60.25	274
388201	169253	460620	Wildforster	117		3772WH	Barneveld	Barneveld	Gelderland	woonfunctie	59.48	274
388171	169290	460552	Wildzoom	35		3772SM	Barneveld	Barneveld	Gelderland	woonfunctie	56.31	273
97821	169003	460963	Wilhelminastraat	69		3771AP	Barneveld	Barneveld	Gelderland	woonfunctie	55.96	274
97826	169023	460918	Wilhelminastraat	72		3771AR	Barneveld	Barneveld	Gelderland	woonfunctie	55.64	274
97822	169013	460956	Wilhelminastraat	73		3771AP	Barneveld	Barneveld	Gelderland	woonfunctie	61.23	274
97827	169030	460914	Wilhelminastraat	74		3771AR	Barneveld	Barneveld	Gelderland	woonfunctie	57.00	274
97823	169030	460946	Wilhelminastraat	75		3771AP	Barneveld	Barneveld	Gelderland	woonfunctie	58.91	274
97824	169042	460938	Wilhelminastraat	77		3771AP	Barneveld	Barneveld	Gelderland	woonfunctie	64.01	274
97825	169077	460884	Wilhelminastraat	79		3771AP	Barneveld	Barneveld	Gelderland	woonfunctie	62.81	274
166555	120258	476060	Mlaattoersweg	2		74375X	Bathmen	Deventer	Overijssel	woonfunctie/industrie functie	60.48	737
415065	215798	474088	Noordersenk	39		74375T	Bathmen	Deventer	Overijssel	woonfunctie	53.60	745
416066	215796	474091	Noordersenk	41		74375T	Bathmen	Deventer	Overijssel	woonfunctie	55.53	745
166552	219892	475369	Oude Holterdijk	4		74375R	Bathmen	Deventer	Overijssel	woonfunctie	62.37	738
416128	219614	475441	Postweg	2		74375W	Bathmen	Deventer	Overijssel	woonfunctie	63.18	738
166554	219794	475536	Postweg	3		74375W	Bathmen	Deventer	Overijssel	woonfunctie	64.35	738
416194	216251	474155	Stationsstraat	9		7437AK	Bathmen	Deventer	Overijssel	woonfunctie	65.48	744
416201	215954	474106	Ter Hunnepeplein	11		7437VL	Bathmen	Deventer	Overijssel	woonfunctie	55.43	745
173331	238769	508373	Spokenkampweg	4		7696BJ	Brucht	Hardenberg	Overijssel	woonfunctie	64.09	829
162386	207742	458786	Kleine Vosstraat	3		6971KK	Brummen	Brummen	Gelderland	woonfunctie	62.16	212
162342	207101	455917	Stationsweg	2		6971BX	Brummen	Brummen	Gelderland	woonfunctie	60.28	209
162343	207121	455958	Stationsweg	4		6971BX	Brummen	Brummen	Gelderland	woonfunctie	57.42	209
415831	212028	473870	Holterweg	95	A	7429AE	Colmschate	Deventer	Overijssel	woonfunctie	56.35	750
166436	212062	473870	Holterweg	97		7429AE	Colmschate	Deventer	Overijssel	woonfunctie	50.42	750
166440	212068	473871	Holterweg	99		7429AE	Colmschate	Deventer	Overijssel	woonfunctie	61.36	750
166438	212128	473864	Holterweg	101		7429AG	Colmschate	Deventer	Overijssel	woonfunctie	64.51	750
166439	212207	473809	Holterweg	103		7429AG	Colmschate	Deventer	Overijssel	woonfunctie	60.31	750
399692	207463	522966	Oude Coevorderweg	30		7751G5	Dalen	Gaivorden	Drenthe	woonfunctie/industrie functie	65.31	852
173447	215673	501704	Postpaleis	1	A	7222KW	Dalfsen	Dalfsen	Overijssel	woonfunctie	64.99	792
401753	218049	501781	Vennweg	1		7222HZ	Dalfsen	Dalfsen	Overijssel	woonfunctie	65.12	799
401756	213114	502273	Zuidelijke Vechtdijk	1		7222KM	Dalfsen	Dalfsen	Overijssel	logiesfunctie	51.53	791
401757	213126	502284	Zuidelijke Vechtdijk	16		7222KM	Dalfsen	Dalfsen	Overijssel	logiesfunctie	51.01	791
385859	225120	583792	Hogeweg	14		9832TA	Den Horn	Zuidhorn	Groningen	woonfunctie	62.50	1274
170789	256582	478970	Het Beuvink	2		7561SN	Deurningen	Dinkelland	Overijssel	woonfunctie	61.38	487
170781	255837	478308	Oosterveldweg	1		7561SC	Deurningen	Dinkelland	Overijssel	woonfunctie	64.19	486
170788	256206	478389	Oude Postweg	2		7561SJ	Deurningen	Dinkelland	Overijssel	woonfunctie	56.09	486
170785	256259	478759	Oude Postweg	5		7561SH	Deurningen	Dinkelland	Overijssel	woonfunctie	60.84	487
170787	257001	479188	Oude Postweg	11	A	7561SH	Deurningen	Dinkelland	Overijssel	woonfunctie	64.66	488
170786	256990	479177	Oude Postweg	11		7561SH	Deurningen	Dinkelland	Overijssel	woonfunctie	65.01	488
170780	255261	478119	Vliegveldstraat	22		7561RV	Deurningen	Dinkelland	Overijssel	woonfunctie	64.48	485
415493	206987	475170	Borgelerstraat	57		7412XC	Deventer	Deventer	Overijssel	woonfunctie	59.34	434
415494	206483	476455	Boutensgaarde	54		7414WE	Deventer	Deventer	Overijssel	woonfunctie	63.45	436
415495	206480	476455	Boutensgaarde	59		7414WE	Deventer	Deventer	Overijssel	woonfunctie	63.45	436
415496	206478	476455	Boutensgaarde	63		7414WE	Deventer	Deventer	Overijssel	woonfunctie	63.45	436
415497	206475	476455	Boutensgaarde	65		7414WE	Deventer	Deventer	Overijssel	woonfunctie	63.45	436
415498	206475	476462	Boutensgaarde	65		7414WE	Deventer	Deventer	Overijssel	woonfunctie	63.45	436
415499	206479	476462	Boutensgaarde	67		7414WE	Deventer	Deventer	Overijssel	woonfunctie	63.45	436
415500	206482	476462	Boutensgaarde	69		7414WE	Deventer	Deventer	Overijssel	woonfunctie	63.45	436
415501	206480	476473	Boutensgaarde	71		7414WE	Deventer	Deventer	Overijssel	woonfunctie	63.35	436
415502	206476	476472	Boutensgaarde	73		7414WE	Deventer	Deventer	Overijssel	woonfunctie	63.35	436
415503	206473	476472	Boutensgaarde	75		7414WE	Deventer	Deventer	Overijssel	woonfunctie	63.35	436
415504	206472	476480	Boutensgaarde	77		7414WE	Deventer	Deventer	Overijssel	woonfunctie	63.35	436
415505	206475	476480	Boutensgaarde	79		7414WE	Deventer	Deventer	Overijssel	woonfunctie	63.35	436
415506	206478	476480	Boutensgaarde	81		7414WE	Deventer	Deventer	Overijssel	woonfunctie	63.35	436
415507	206480	476480	Boutensgaarde	83		7414WE	Deventer	Deventer	Overijssel	woonfunctie	63.35	436
415508	206483	476385	Boutensgaarde	122		7414WS	Deventer	Deventer	Overijssel	woonfunctie	60.99	435
415509	206492	476385	Boutensgaarde	124		7414WS	Deventer	Deventer	Overijssel	woonfunctie	63.31	435
415510	206493	476420	Boutensgaarde	134		7414WS	Deventer	Deventer	Overijssel	woonfunctie	61.64	435
415511	206499	476420	Boutensgaarde									

Indmeldingsnummer	x	y	Straat	huisnummer	Toevoeging	Postcode	Plaats	gemeente	Provincie	Bestemming	Lden	Kaartblad
415872	206626	476443	J P Thijsseweg	302		7414AK	Deventer	Deventer	Overijssel	woonfunctie	65.04	435
415873	206624	476436	J P Thijsseweg	304		7414AK	Deventer	Deventer	Overijssel	woonfunctie	65.04	435
415874	206623	476433	J P Thijsseweg	306		7414AK	Deventer	Deventer	Overijssel	woonfunctie	65.04	435
415875	206620	476429	J P Thijsseweg	308		7414AK	Deventer	Deventer	Overijssel	woonfunctie	65.04	435
415876	206619	476426	J P Thijsseweg	310		7414AK	Deventer	Deventer	Overijssel	woonfunctie	65.04	435
415877	206618	476423	J P Thijsseweg	312		7414AK	Deventer	Deventer	Overijssel	woonfunctie	65.04	435
415878	206616	476418	J P Thijsseweg	314		7414AK	Deventer	Deventer	Overijssel	woonfunctie	65.04	435
415879	206615	476415	J P Thijsseweg	316		7414AK	Deventer	Deventer	Overijssel	woonfunctie	65.04	435
415880	206636	476449	J P Thijsseweg	402		7414AM	Deventer	Deventer	Overijssel	woonfunctie	65.04	435
415881	206634	476445	J P Thijsseweg	404		7414AM	Deventer	Deventer	Overijssel	woonfunctie	65.04	435
415882	206633	476442	J P Thijsseweg	406		7414AM	Deventer	Deventer	Overijssel	woonfunctie	65.04	435
415883	206632	476438	J P Thijsseweg	408		7414AM	Deventer	Deventer	Overijssel	woonfunctie	65.04	435
415884	206631	476435	J P Thijsseweg	410		7414AM	Deventer	Deventer	Overijssel	woonfunctie	65.04	435
415885	206630	476431	J P Thijsseweg	412		7414AM	Deventer	Deventer	Overijssel	woonfunctie	65.04	435
415886	206629	476427	J P Thijsseweg	414		7414AM	Deventer	Deventer	Overijssel	woonfunctie	65.04	435
415887	206627	476423	J P Thijsseweg	416		7414AM	Deventer	Deventer	Overijssel	woonfunctie	65.04	435
415854	207088	475112	Jacobus Reviusstraat	4		7412DJ	Deventer	Deventer	Overijssel	woonfunctie	63.28	434
415855	207088	475116	Jacobus Reviusstraat	5		7412DJ	Deventer	Deventer	Overijssel	woonfunctie	63.28	434
415856	207085	475118	Jacobus Reviusstraat	6		7412DJ	Deventer	Deventer	Overijssel	woonfunctie	63.28	434
415857	207081	475122	Jacobus Reviusstraat	7		7412DJ	Deventer	Deventer	Overijssel	woonfunctie	63.28	434
415991	206434	476574	Marsmangaarde	44		7414XD	Deventer	Deventer	Overijssel	woonfunctie	61.58	436
415992	206434	476573	Marsmangaarde	46		7414XD	Deventer	Deventer	Overijssel	woonfunctie	61.58	436
415993	206433	476571	Marsmangaarde	48		7414XD	Deventer	Deventer	Overijssel	woonfunctie	61.58	436
415994	206432	476569	Marsmangaarde	50		7414XD	Deventer	Deventer	Overijssel	woonfunctie	61.58	436
415995	206437	476567	Marsmangaarde	52		7414XD	Deventer	Deventer	Overijssel	woonfunctie	61.58	436
415996	206438	476569	Marsmangaarde	54		7414XD	Deventer	Deventer	Overijssel	woonfunctie	61.58	436
415997	206439	476571	Marsmangaarde	56		7414XD	Deventer	Deventer	Overijssel	woonfunctie	61.58	436
415998	206452	476568	Marsmangaarde	58		7414XD	Deventer	Deventer	Overijssel	woonfunctie	62.31	436
415999	206451	476566	Marsmangaarde	60		7414XD	Deventer	Deventer	Overijssel	woonfunctie	62.31	436
416000	206450	476564	Marsmangaarde	62		7414XD	Deventer	Deventer	Overijssel	woonfunctie	62.31	436
416001	206449	476562	Marsmangaarde	64		7414XD	Deventer	Deventer	Overijssel	woonfunctie	62.31	436
416002	206454	476560	Marsmangaarde	66		7414XD	Deventer	Deventer	Overijssel	woonfunctie	62.31	436
416003	206455	476562	Marsmangaarde	68		7414XD	Deventer	Deventer	Overijssel	woonfunctie	62.31	436
416004	206456	476564	Marsmangaarde	70		7414XD	Deventer	Deventer	Overijssel	woonfunctie	62.31	436
416005	206468	476562	Marsmangaarde	72		7414XD	Deventer	Deventer	Overijssel	woonfunctie	63.98	436
416006	206468	476559	Marsmangaarde	74		7414XD	Deventer	Deventer	Overijssel	woonfunctie	63.98	436
416007	206467	476558	Marsmangaarde	76		7414XD	Deventer	Deventer	Overijssel	woonfunctie	63.98	436
416008	206466	476556	Marsmangaarde	78		7414XD	Deventer	Deventer	Overijssel	woonfunctie	63.98	436
416009	206472	476553	Marsmangaarde	80		7414XD	Deventer	Deventer	Overijssel	woonfunctie	63.98	436
416010	206472	476555	Marsmangaarde	82		7414XD	Deventer	Deventer	Overijssel	woonfunctie	63.98	436
416011	206474	476557	Marsmangaarde	84		7414XD	Deventer	Deventer	Overijssel	woonfunctie	63.98	436
416012	206450	476620	Marsmangaarde	86		7414XE	Deventer	Deventer	Overijssel	woonfunctie	63.52	436
416013	206451	476625	Marsmangaarde	88		7414XE	Deventer	Deventer	Overijssel	woonfunctie	62.87	436
416014	206454	476630	Marsmangaarde	90		7414XE	Deventer	Deventer	Overijssel	woonfunctie	63.08	436
416015	206455	476634	Marsmangaarde	92		7414XE	Deventer	Deventer	Overijssel	woonfunctie	63.15	436
416016	206457	476639	Marsmangaarde	94		7414XE	Deventer	Deventer	Overijssel	woonfunctie	63.26	436
416017	206459	476644	Marsmangaarde	96		7414XE	Deventer	Deventer	Overijssel	woonfunctie	63.31	436
416018	206460	476647	Marsmangaarde	98		7414XE	Deventer	Deventer	Overijssel	woonfunctie	63.40	436
416019	206457	476677	Marsmangaarde	108		7414XE	Deventer	Deventer	Overijssel	woonfunctie	62.13	436
416020	206463	476675	Marsmangaarde	110		7414XE	Deventer	Deventer	Overijssel	woonfunctie	63.19	436
416021	206467	476673	Marsmangaarde	112		7414XE	Deventer	Deventer	Overijssel	woonfunctie	62.87	436
416022	206473	476671	Marsmangaarde	114		7414XE	Deventer	Deventer	Overijssel	woonfunctie	64.94	436
416023	206437	476719	Marsmangaarde	116		7414XE	Deventer	Deventer	Overijssel	woonfunctie	59.75	436
416024	206441	476718	Marsmangaarde	118		7414XE	Deventer	Deventer	Overijssel	woonfunctie	59.88	436
416025	206446	476716	Marsmangaarde	120		7414XE	Deventer	Deventer	Overijssel	woonfunctie	61.05	436
416026	206450	476714	Marsmangaarde	122		7414XE	Deventer	Deventer	Overijssel	woonfunctie	61.56	436
416027	206427	476712	Marsmangaarde	124		7414XE	Deventer	Deventer	Overijssel	woonfunctie	61.94	436
416028	206460	476711	Marsmangaarde	126		7414XE	Deventer	Deventer	Overijssel	woonfunctie	62.37	436
416029	206464	476709	Marsmangaarde	128		7414XE	Deventer	Deventer	Overijssel	woonfunctie	62.67	436
416030	206469	476707	Marsmangaarde	130		7414XG	Deventer	Deventer	Overijssel	woonfunctie	64.75	436
416031	206452	476750	Marsmangaarde	140		7414XG	Deventer	Deventer	Overijssel	woonfunctie	62.05	436
416032	206457	476747	Marsmangaarde	142		7414XG	Deventer	Deventer	Overijssel	woonfunctie	62.64	436
416033	206462	476746	Marsmangaarde	144		7414XG	Deventer	Deventer	Overijssel	woonfunctie	62.75	436
416034	206463	476740	Marsmangaarde	146		7414XG	Deventer	Deventer	Overijssel	woonfunctie	64.85	436
416073	209056	474568	Oude Bathmenseweg	148		7417XD	Deventer	Deventer	Overijssel	woonfunctie	59.73	431
416074	209061	474569	Oude Bathmenseweg	150		7417XD	Deventer	Deventer	Overijssel	woonfunctie	59.78	431
416075	209066	474570	Oude Bathmenseweg	152		7417XD	Deventer	Deventer	Overijssel	woonfunctie	59.83	431
416076	209072	474571	Oude Bathmenseweg	154		7417XD	Deventer	Deventer	Overijssel	woonfunctie	59.92	431
416077	209077	474571	Oude Bathmenseweg	156		7417XD	Deventer	Deventer	Overijssel	woonfunctie	60.00	431
416078	209082	474572	Oude Bathmenseweg	158		7417XD	Deventer	Deventer	Overijssel	woonfunctie	60.14	431
416079	209088	474573	Oude Bathmenseweg	160		7417XD	Deventer	Deventer	Overijssel	woonfunctie	60.25	431
416080	209093	474574	Oude Bathmenseweg	162		7417XD	Deventer	Deventer	Overijssel	woonfunctie	60.33	431
166545	209097	474559	Scheldeplein	1		7417WB	Deventer	Deventer	Overijssel	woonfunctie	59.29	431
166165	208602	474416	Schipbeekstraat	3		7417AB	Deventer	Deventer	Overijssel	woonfunctie	54.81	431
166167	208604	474410	Schipbeekstraat	4		7417AB	Deventer	Deventer	Overijssel	woonfunctie	51.84	431
166168	208606	474405	Schipbeekstraat	5		7417AB	Deventer	Deventer	Overijssel	woonfunctie	51.45	431
166169	208608	474400	Schipbeekstraat	7		7417AB	Deventer	Deventer	Overijssel	woonfunctie	51.03	431
166170	208611	474395	Schipbeekstraat	9		7417AB	Deventer	Deventer	Overijssel	woonfunctie	50.82	431
166171	208613	474390	Schipbeekstraat	11		7417AB	Deventer	Deventer	Overijssel	woonfunctie	50.51	431
166451	213455	474240	Starinksweg	2	A	7426PB	Deventer	Deventer	Overijssel	woonfunctie	56.74	749
166450	213470	474234	Starinksweg	2		7426PB	Deventer	Deventer	Overijssel	woonfunctie;industriefunctie	57.52	749
416258	208920	474762	Tjoenerstraat	62		7416XN	Deventer	Deventer	Overijssel	woonfunctie	56.40	431
416259	208921	474757	Tjoenerstraat	64		7416XN	Deventer	Deventer	Overijssel	woonfunctie	54.07	431
416260	208923	474752	Tjoenerstraat	66		7416XN	Deventer	Deventer	Overijssel	woonfunctie	55.00	431
162177	208070	439423	Geulecampweg	1		6942PB	Didam	Montferland	Gelderland	woonfunctie	59.87	100
162179	207919	439429	Heegstraat	80		6942PG	Didam	Montferland	Gelderland	woonfunctie	57.42	100
162149	207585	439180	Lange Klauwenhof	12		6942HZ	Didam	Montferland	Gelderland	woonfunctie	61.22	99
162150	207813	439306	Lange Klauwenhof	13		6942HZ	Didam	Montferland	Gelderland	woonfunctie	64.47	99
162151	208265	439265	Lange Klauwenhof	14		6942HZ	Didam	Montferland	Gelderland	woonfunctie	64.13	99
162178	208038	439489	Oldegoorweg	18		6942PD	Didam	Montferland	Gelderland	woonfunctie	62.26	100
162180	208817	439863	Parkweg	2		6942PP	Didam	Montferland	Gelderland	woonfunctie	58.29	101
162159	207421	439205	Prinses Beatrixstraat	55		6942JL	Didam	Montferland	Gelderland	woonfunctie	64.22	99
162160	207433	439204	Prinses Beatrixstraat	57		6942JL	Didam	Montferland	Gelderland	woonfunctie	59.27	99
162161	207449	439205	Prinses Beatrixstraat	59		6942JL	Didam	Montferland	Gelderland	woonfunctie	62.41	99
162162	207463	439204	Prinses Beatrixstraat	61		6942JL	Didam	Montferland	Gelderland	woonfunctie	65.28	99
162163	207488	439222	Prinses Beatrixstraat	63		6942JL	Didam	Montferland	Gelderland	woonfunctie	64.63	99
162164	207564	439255	Prinses Beatrixstraat	69		6942JK	Didam	Montferland	Gelderland	woonfunctie	64.75	99
162165	207630	439309	Prinses Beatrixstraat	77		6942JK	Didam	Montferland	Gelderland	woonfunctie;gezondheidszorgfunctie	60.32	99
162166	207711	439327	Prinses Beatrixstraat	79		6942JK	Didam	Montferland	Gelderland	woonfunctie	63.86	99
162167	207753	439335	Prinses Beatrixstraat	81		6942JK	Didam	Montferland	Gelderland	woonfunctie	65.43	99
162173	205784	438416	Valkstraat	1		6942KP	Didam	Montferland	Gelderland	woonfunctie	58.06	96
162174	205772	438391	Valkstraat	7		6942KP	Didam	Montferland	Gelderland	woonfunctie	60.53	96
162175	205743	43837										

Eindefindingsnummer	x	y	Straat	huisnummer	Toevoeging	Postcode	Plaats	gemeente	Provincie	Bestemming	Lden	Kaartblad
162185	203972	450848	Noorder Parallelweg	3		6951AA	Dieren	Rheden	Gelderland	woonfunctie	63.37	199
162186	204174	451138	Noorder Parallelweg	4		6951AA	Dieren	Rheden	Gelderland	woonfunctie	57.00	200
162187	203976	450854	Noorder Parallelweg	5		6951AA	Dieren	Rheden	Gelderland	woonfunctie	63.57	199
162188	204177	451135	Noorder Parallelweg	6		6951AA	Dieren	Rheden	Gelderland	woonfunctie	57.00	200
162189	203978	450858	Noorder Parallelweg	7		6951AA	Dieren	Rheden	Gelderland	woonfunctie	63.75	199
162190	204174	451141	Noorder Parallelweg	8		6951AA	Dieren	Rheden	Gelderland	woonfunctie	57.00	200
162191	203989	450863	Noorder Parallelweg	9		6951AA	Dieren	Rheden	Gelderland	woonfunctie	64.14	199
162192	204177	451136	Noorder Parallelweg	10		6951AA	Dieren	Rheden	Gelderland	woonfunctie	57.00	200
162193	203982	450867	Noorder Parallelweg	11		6951AA	Dieren	Rheden	Gelderland	woonfunctie	64.29	199
162194	204181	451131	Noorder Parallelweg	12		6951AA	Dieren	Rheden	Gelderland	woonfunctie	60.43	200
162195	203996	450872	Noorder Parallelweg	13		6951AA	Dieren	Rheden	Gelderland	woonfunctie	64.52	199
162196	204184	451126	Noorder Parallelweg	14		6951AA	Dieren	Rheden	Gelderland	woonfunctie	60.43	200
162197	203999	450876	Noorder Parallelweg	15		6951AA	Dieren	Rheden	Gelderland	woonfunctie	64.73	199
162198	204181	451131	Noorder Parallelweg	16		6951AA	Dieren	Rheden	Gelderland	woonfunctie	60.43	200
162199	204003	450880	Noorder Parallelweg	17		6951AA	Dieren	Rheden	Gelderland	woonfunctie	64.81	199
162200	204184	451127	Noorder Parallelweg	18		6951AA	Dieren	Rheden	Gelderland	woonfunctie	60.43	200
162201	204006	450884	Noorder Parallelweg	19		6951AA	Dieren	Rheden	Gelderland	woonfunctie	64.96	199
162202	204186	451120	Noorder Parallelweg	20		6951AA	Dieren	Rheden	Gelderland	woonfunctie	64.30	200
162203	204015	450899	Noorder Parallelweg	21		6951AA	Dieren	Rheden	Gelderland	woonfunctie	64.66	199
162204	204186	451121	Noorder Parallelweg	22		6951AA	Dieren	Rheden	Gelderland	woonfunctie	64.30	200
162205	204017	450904	Noorder Parallelweg	23		6951AA	Dieren	Rheden	Gelderland	woonfunctie	64.02	199
162206	204020	450909	Noorder Parallelweg	25		6951AA	Dieren	Rheden	Gelderland	woonfunctie	63.70	199
162207	204086	451035	Noorder Parallelweg	27		6951AA	Dieren	Rheden	Gelderland	woonfunctie	58.46	199
162208	204091	451041	Noorder Parallelweg	29		6951AA	Dieren	Rheden	Gelderland	woonfunctie	58.46	199
162209	204086	451038	Noorder Parallelweg	31		6951AA	Dieren	Rheden	Gelderland	woonfunctie	58.46	199
162210	204091	451041	Noorder Parallelweg	33		6951AA	Dieren	Rheden	Gelderland	woonfunctie	58.46	199
162211	204094	451044	Noorder Parallelweg	35		6951AA	Dieren	Rheden	Gelderland	woonfunctie	58.10	199
162212	204098	451048	Noorder Parallelweg	37		6951AA	Dieren	Rheden	Gelderland	woonfunctie	58.10	199
162213	204094	451045	Noorder Parallelweg	39		6951AA	Dieren	Rheden	Gelderland	woonfunctie	58.10	199
162214	204098	451049	Noorder Parallelweg	41		6951AA	Dieren	Rheden	Gelderland	woonfunctie	58.10	199
162215	204101	451053	Noorder Parallelweg	43		6951AA	Dieren	Rheden	Gelderland	woonfunctie	57.92	199
162216	204105	451057	Noorder Parallelweg	45		6951AA	Dieren	Rheden	Gelderland	woonfunctie	57.92	199
162217	204101	451053	Noorder Parallelweg	47		6951AA	Dieren	Rheden	Gelderland	woonfunctie	57.92	199
162218	204105	451058	Noorder Parallelweg	49		6951AA	Dieren	Rheden	Gelderland	woonfunctie	57.92	199
162219	204108	451061	Noorder Parallelweg	51		6951AA	Dieren	Rheden	Gelderland	woonfunctie	58.67	199
162220	204112	451065	Noorder Parallelweg	53		6951AA	Dieren	Rheden	Gelderland	woonfunctie	58.67	199
162221	204108	451061	Noorder Parallelweg	55		6951AA	Dieren	Rheden	Gelderland	woonfunctie	58.67	199
162222	204112	451066	Noorder Parallelweg	57		6951AA	Dieren	Rheden	Gelderland	woonfunctie	58.67	199
162223	204115	451069	Noorder Parallelweg	59		6951AA	Dieren	Rheden	Gelderland	woonfunctie	58.95	199
162224	204114	451069	Noorder Parallelweg	61		6951AA	Dieren	Rheden	Gelderland	woonfunctie	58.95	199
403333	204134	451108	Noorder Parallelweg	65		6951AA	Dieren	Rheden	Gelderland	woonfunctie;gezondheidszorgfunctie	59.05	200
403334	204053	450764	Stationsplein	2		6953AB	Dieren	Rheden	Gelderland	woonfunctie	56.69	199
403335	204100	450806	Stationsplein	6		6953AB	Dieren	Rheden	Gelderland	woonfunctie;kantoorfunctie	56.64	199
403336	204116	450826	Stationsplein	8		6953AB	Dieren	Rheden	Gelderland	woonfunctie	56.58	199
403337	204128	450840	Stationsplein	10		6953AB	Dieren	Rheden	Gelderland	woonfunctie	56.18	199
403338	204158	450905	Stationsplein	16		6953AC	Dieren	Rheden	Gelderland	woonfunctie;gezondheidszorgfunctie	57.02	199
162238	204183	450962	Stationsplein	18		6953AC	Dieren	Rheden	Gelderland	woonfunctie	58.90	199
403339	204210	450989	Stationsplein	20		6953AC	Dieren	Rheden	Gelderland	woonfunctie	57.45	199
162239	204227	450999	Stationsplein	24		6953AC	Dieren	Rheden	Gelderland	woonfunctie	55.55	199
162240	204247	451041	Stationsplein	32		6953AC	Dieren	Rheden	Gelderland	woonfunctie	57.13	200
162227	204214	451154	Wilhelminaweg	2		6951BP	Dieren	Rheden	Gelderland	woonfunctie	60.65	200
162228	204209	451162	Wilhelminaweg	4		6951BP	Dieren	Rheden	Gelderland	woonfunctie	59.18	200
162247	204260	451117	Zuider Parallelweg	1	A	6953DA	Dieren	Rheden	Gelderland	woonfunctie	61.40	200
162246	204268	451126	Zuider Parallelweg	1		6953DA	Dieren	Rheden	Gelderland	woonfunctie	62.04	200
403343	204270	451131	Zuider Parallelweg	2		6953DA	Dieren	Rheden	Gelderland	woonfunctie	63.03	200
162249	204278	451145	Zuider Parallelweg	3	A	6953DA	Dieren	Rheden	Gelderland	woonfunctie	63.65	200
162250	204282	451150	Zuider Parallelweg	3	B	6953DA	Dieren	Rheden	Gelderland	woonfunctie	63.70	200
162248	204274	451136	Zuider Parallelweg	3		6953DA	Dieren	Rheden	Gelderland	woonfunctie	63.06	200
420167	218210	441222	Kastanjeleaan	27		7004AJ	Doetinchem	Doetinchem	Gelderland	woonfunctie	61.10	105
420168	218246	441184	Meidoornlaan	7		7004AL	Doetinchem	Doetinchem	Gelderland	woonfunctie	61.97	105
420169	218260	441168	Meidoornlaan	9		7004AL	Doetinchem	Doetinchem	Gelderland	woonfunctie	59.68	105
103190	162701	436006	Stationsweg	1	B	4054HA	Echteld	Neder-Betuwe	Gelderland	woonfunctie	59.88	48
103191	162794	436048	Stationsweg	3		4054HA	Echteld	Neder-Betuwe	Gelderland	woonfunctie	61.84	48
103192	162990	436120	Stationsweg	7		4054HA	Echteld	Neder-Betuwe	Gelderland	woonfunctie	61.72	49
157724	174132	449469	Amalia van Solmslaan	1		6713ME	Ede	Ede	Gelderland	woonfunctie	49.82	255
157725	174138	449469	Amalia van Solmslaan	3		6713ME	Ede	Ede	Gelderland	woonfunctie	51.20	255
157726	174145	449468	Amalia van Solmslaan	5		6713ME	Ede	Ede	Gelderland	woonfunctie	50.86	255
157727	174151	449467	Amalia van Solmslaan	7		6713ME	Ede	Ede	Gelderland	woonfunctie	58.11	255
157472	174212	449347	Laan 1933	37		6711NX	Ede	Ede	Gelderland	woonfunctie	56.39	255
157728	174116	449334	Louise Henrietteleaan	19		6713MG	Ede	Ede	Gelderland	woonfunctie	56.63	254
157729	174120	449333	Louise Henrietteleaan	21		6713MG	Ede	Ede	Gelderland	woonfunctie	56.63	254
157730	174125	449332	Louise Henrietteleaan	23		6713MG	Ede	Ede	Gelderland	woonfunctie	56.63	254
157731	174128	449331	Louise Henrietteleaan	25		6713MG	Ede	Ede	Gelderland	woonfunctie	56.63	254
157732	174146	449302	Louise Henrietteleaan	31		6713MG	Ede	Ede	Gelderland	woonfunctie	56.63	254
157733	174146	449299	Louise Henrietteleaan	33		6713MG	Ede	Ede	Gelderland	woonfunctie	56.63	254
157734	174146	449298	Louise Henrietteleaan	35		6713MG	Ede	Ede	Gelderland	woonfunctie	56.63	254
157735	174147	449297	Louise Henrietteleaan	37		6713MG	Ede	Ede	Gelderland	woonfunctie	56.63	254
157736	174116	449337	Louise Henrietteleaan	39		6713MG	Ede	Ede	Gelderland	woonfunctie	56.63	254
157737	174120	449336	Louise Henrietteleaan	41		6713MG	Ede	Ede	Gelderland	woonfunctie	56.63	254
157738	174125	449335	Louise Henrietteleaan	43		6713MG	Ede	Ede	Gelderland	woonfunctie	56.63	254
157739	174129	449334	Louise Henrietteleaan	45		6713MG	Ede	Ede	Gelderland	woonfunctie	56.63	254
157740	174133	449333	Louise Henrietteleaan	47		6713MG	Ede	Ede	Gelderland	woonfunctie	56.63	254
157741	174152	449315	Louise Henrietteleaan	49		6713MG	Ede	Ede	Gelderland	woonfunctie	56.63	254
157742	174146	449311	Louise Henrietteleaan	51		6713MG	Ede	Ede	Gelderland	woonfunctie	56.63	254
157743	174146	449309	Louise Henrietteleaan	53		6713MG	Ede	Ede	Gelderland	woonfunctie	56.63	254
157744	174146	449308	Louise Henrietteleaan	55		6713MG	Ede	Ede	Gelderland	woonfunctie	56.63	254
157745	174145	449316	Louise Henrietteleaan	57		6713MG	Ede	Ede	Gelderland	woonfunctie	56.63	254
157746	174145	449315	Louise Henrietteleaan	59		6713MG	Ede	Ede	Gelderland	woonfunctie	56.63	254
157747	174150	449324	Louise Henrietteleaan	63		6713MG	Ede	Ede	Gelderland	woonfunctie	56.63	254
157748	174150	449323	Louise Henrietteleaan	61		6713MG	Ede	Ede	Gelderland	woonfunctie	56.63	254
157749	174150	449321	Louise Henrietteleaan	65		6713MG	Ede	Ede	Gelderland	woonfunctie	56.63	254
157750	174150	449320	Louise Henrietteleaan	67		6713MG	Ede	Ede	Gelderland	woonfunctie	56.63	254
157751	174151	449318	Louise Henrietteleaan	69		6713MG	Ede	Ede	Gelderland	woonfunctie	56.63	254
157752	174146	449305	Louise Henrietteleaan	71		6713MG	Ede	Ede	Gelderland	woonfunctie	56.63	254
157753	174146	449304	Louise Henrietteleaan	73		6713MG	Ede	Ede	Gelderland	woonfunctie	56.63	254
157474	174227	449200	Prins Bernhardlaan	24		6711PC	Ede	Ede	Gelderland	woonfunctie	59.01	254
157475	174221	449200	Prins Bernhardlaan	26		6711PC	Ede	Ede	Gelderland	woonfunctie	61.72	254
157458	174212	449321	Zuidelijke Spoorstraat	11		6711NN	Ede	Ede	Gelderland	woonfunctie	56.52	255
157459	174212	449315	Zuidelijke Spoorstraat	12		6711NN	Ede	Ede	Gelderland	woonfunctie	56.70	255
157460	174213	449309	Zuidelijke Spoorstraat	13		6711NN	Ede	Ede	Gelderland	woonfunctie	56.80	255
157461	174213	449303	Zuidelijke Spoorstraat	14		6711NN	Ede	Ede	Gelderland	woonfunctie	56.80	255
157462	174216	449276	Zuidelijke Spoorstraat	15		6711NP	Ede	Ede	Gelderland	woonfunctie	57.14	254
157463	174216	449270	Zuidelijke Spoorstraat	16		6711NP	Ede	Ede	Gelderland	woonfunctie	57.56	254
157464	174216	449264	Zuidelijke Spoorstraat	17		6711NP	Ede	Ede	Gelderland	woonfunctie	57.40	254
157465	174216	449258	Zuidelijke Spoorstraat	18		6711NP	Ede	Ede	Gelderland	woonfunctie	57.39	254
157466	174217	449253	Zuidelijke Spoorstraat	19		671						

Eindmeldingsnummer	x	y	Straat	huisnummer	Toevoeging	Postcode	Plaats	gemeente	Provincie	Bestemming	Lden	Kaartblad
173899	256827	531860	Ekselerbrink	160		7812VP	Emmen	Emmen	Drenthe	woonfunctie	65.23	875
173900	256827	531860	Ekselerbrink	162		7812VP	Emmen	Emmen	Drenthe	woonfunctie	65.23	875
173901	256827	531860	Ekselerbrink	164		7812VP	Emmen	Emmen	Drenthe	woonfunctie	65.23	875
173902	256827	531860	Ekselerbrink	170		7812VP	Emmen	Emmen	Drenthe	woonfunctie	65.23	875
173903	256827	531860	Ekselerbrink	172		7812VP	Emmen	Emmen	Drenthe	woonfunctie	65.23	875
173904	256827	531860	Ekselerbrink	174		7812VP	Emmen	Emmen	Drenthe	woonfunctie	65.23	875
173905	256827	531860	Ekselerbrink	176		7812VP	Emmen	Emmen	Drenthe	woonfunctie	65.23	875
173906	256827	531860	Ekselerbrink	178		7812VP	Emmen	Emmen	Drenthe	woonfunctie	65.23	875
173907	256827	531860	Ekselerbrink	180		7812VP	Emmen	Emmen	Drenthe	woonfunctie	65.23	875
173908	256827	531860	Ekselerbrink	182		7812VP	Emmen	Emmen	Drenthe	woonfunctie	65.23	875
173909	256827	531860	Ekselerbrink	184		7812VP	Emmen	Emmen	Drenthe	woonfunctie	65.23	875
173910	256827	531860	Ekselerbrink	186		7812VP	Emmen	Emmen	Drenthe	woonfunctie	65.23	875
173911	256827	531860	Ekselerbrink	188		7812VP	Emmen	Emmen	Drenthe	woonfunctie	65.23	875
173912	256827	531860	Ekselerbrink	190		7812VP	Emmen	Emmen	Drenthe	woonfunctie	65.23	875
173913	256827	531860	Ekselerbrink	192		7812VP	Emmen	Emmen	Drenthe	woonfunctie	65.23	875
173914	256827	531860	Ekselerbrink	194		7812VR	Emmen	Emmen	Drenthe	woonfunctie	65.23	875
173915	256827	531860	Ekselerbrink	196		7812VR	Emmen	Emmen	Drenthe	woonfunctie	65.23	875
173916	256827	531860	Ekselerbrink	198		7812VR	Emmen	Emmen	Drenthe	woonfunctie	65.23	875
173917	256827	531860	Ekselerbrink	200		7812VR	Emmen	Emmen	Drenthe	woonfunctie	65.23	875
173918	256827	531860	Ekselerbrink	202		7812VR	Emmen	Emmen	Drenthe	woonfunctie	65.23	875
173919	256827	531860	Ekselerbrink	204		7812VR	Emmen	Emmen	Drenthe	woonfunctie	65.23	875
173920	256827	531860	Ekselerbrink	206		7812VR	Emmen	Emmen	Drenthe	woonfunctie	65.23	875
173921	256827	531860	Ekselerbrink	208		7812VR	Emmen	Emmen	Drenthe	woonfunctie	65.23	875
173922	256827	531860	Ekselerbrink	210		7812VR	Emmen	Emmen	Drenthe	woonfunctie	65.23	875
173923	256827	531860	Ekselerbrink	212		7812VR	Emmen	Emmen	Drenthe	woonfunctie	65.23	875
173924	256827	531860	Ekselerbrink	214		7812VR	Emmen	Emmen	Drenthe	woonfunctie	65.23	875
173925	256827	531860	Ekselerbrink	216		7812VR	Emmen	Emmen	Drenthe	woonfunctie	65.23	875
173926	256827	531860	Ekselerbrink	218		7812VR	Emmen	Emmen	Drenthe	woonfunctie	65.23	875
173927	256827	531860	Ekselerbrink	220		7812VR	Emmen	Emmen	Drenthe	woonfunctie	65.23	875
173928	256827	531860	Ekselerbrink	222		7812VR	Emmen	Emmen	Drenthe	woonfunctie	65.23	875
173929	256827	531860	Ekselerbrink	224		7812VR	Emmen	Emmen	Drenthe	woonfunctie	65.23	875
173930	256827	531860	Ekselerbrink	226		7812VR	Emmen	Emmen	Drenthe	woonfunctie	65.23	875
173931	256827	531860	Ekselerbrink	228		7812VR	Emmen	Emmen	Drenthe	woonfunctie	65.23	875
173932	256827	531860	Ekselerbrink	230		7812VR	Emmen	Emmen	Drenthe	woonfunctie	65.23	875
173933	256827	531860	Ekselerbrink	232		7812VR	Emmen	Emmen	Drenthe	woonfunctie	65.23	875
173934	256827	531860	Ekselerbrink	234		7812VR	Emmen	Emmen	Drenthe	woonfunctie	65.23	875
173935	256827	531860	Ekselerbrink	236		7812VR	Emmen	Emmen	Drenthe	woonfunctie	65.23	875
173936	256827	531860	Ekselerbrink	238		7812VR	Emmen	Emmen	Drenthe	woonfunctie	65.23	875
173937	256827	531860	Ekselerbrink	240		7812VR	Emmen	Emmen	Drenthe	woonfunctie	65.23	875
173938	256827	531860	Ekselerbrink	242		7812VR	Emmen	Emmen	Drenthe	woonfunctie	65.23	875
173939	256827	531860	Ekselerbrink	244		7812VR	Emmen	Emmen	Drenthe	woonfunctie	65.23	875
174001	257125	534267	Parallelweg	19		7822GM	Emmen	Emmen	Drenthe	woonfunctie	62.90	879
174002	257119	534284	Parallelweg	20		7822GM	Emmen	Emmen	Drenthe	woonfunctie	62.68	879
174003	257117	534292	Parallelweg	21		7822GM	Emmen	Emmen	Drenthe	woonfunctie	62.64	879
174004	257117	534306	Parallelweg	22		7822GM	Emmen	Emmen	Drenthe	woonfunctie	62.35	879
174005	257113	534317	Parallelweg	23		7822GM	Emmen	Emmen	Drenthe	woonfunctie	62.27	879
174006	257111	534326	Parallelweg	24		7822GM	Emmen	Emmen	Drenthe	woonfunctie	62.19	879
174007	257113	534336	Parallelweg	25		7822GM	Emmen	Emmen	Drenthe	woonfunctie	62.04	879
174008	257108	534344	Parallelweg	26		7822GM	Emmen	Emmen	Drenthe	woonfunctie	61.91	879
174009	257106	534351	Parallelweg	27		7822GM	Emmen	Emmen	Drenthe	woonfunctie	61.80	879
174010	257107	534362	Parallelweg	28		7822GM	Emmen	Emmen	Drenthe	woonfunctie	61.56	879
174011	257103	534371	Parallelweg	29		7822GM	Emmen	Emmen	Drenthe	woonfunctie	61.39	879
174012	257101	534381	Parallelweg	30		7822GM	Emmen	Emmen	Drenthe	woonfunctie	61.29	879
174013	257100	534388	Parallelweg	31		7822GM	Emmen	Emmen	Drenthe	woonfunctie	61.25	879
174014	257097	534398	Parallelweg	32		7822GM	Emmen	Emmen	Drenthe	woonfunctie	61.20	879
174015	257096	534411	Parallelweg	33		7822GM	Emmen	Emmen	Drenthe	woonfunctie	61.12	879
173900	257003	534552	Spoorstraat	5		7812JM	Emmen	Emmen	Drenthe	woonfunctie	65.07	879
173834	256454	531183	Zweelerbrink	56		7812JM	Emmen	Emmen	Drenthe	woonfunctie	63.01	874
173835	256454	531183	Zweelerbrink	58		7812JM	Emmen	Emmen	Drenthe	woonfunctie	63.01	874
173836	256454	531183	Zweelerbrink	60		7812JM	Emmen	Emmen	Drenthe	woonfunctie	63.01	874
173837	256454	531183	Zweelerbrink	62		7812JM	Emmen	Emmen	Drenthe	woonfunctie	63.01	874
173838	256454	531183	Zweelerbrink	64		7812JM	Emmen	Emmen	Drenthe	woonfunctie	63.01	874
173839	256454	531202	Zweelerbrink	66		7812JM	Emmen	Emmen	Drenthe	woonfunctie	61.28	874
173840	256454	531202	Zweelerbrink	68		7812JM	Emmen	Emmen	Drenthe	woonfunctie	61.28	874
173841	256454	531202	Zweelerbrink	70		7812JM	Emmen	Emmen	Drenthe	woonfunctie	61.28	874
173842	256454	531202	Zweelerbrink	72		7812JM	Emmen	Emmen	Drenthe	woonfunctie	61.28	874
173843	256454	531202	Zweelerbrink	74		7812JM	Emmen	Emmen	Drenthe	woonfunctie	61.28	874
170293	256035	471315	Hendrik Ter Kullestraat	10		7547BD	Enschede	Enschede	Overijssel	woonfunctie	60.06	399
170294	256028	471327	Hendrik Ter Kullestraat	12		7547BD	Enschede	Enschede	Overijssel	woonfunctie	61.42	399
170295	256028	471347	Hendrik Ter Kullestraat	14	A	7547BD	Enschede	Enschede	Overijssel	woonfunctie	63.36	399
170296	255956	471354	Hendrik Ter Kullestraat	22		7547BD	Enschede	Enschede	Overijssel	woonfunctie	60.82	399
170297	255949	471355	Hendrik Ter Kullestraat	24		7547BD	Enschede	Enschede	Overijssel	woonfunctie	60.21	399
170298	255953	471353	Ulsbaanweg	85		7547AD	Enschede	Enschede	Overijssel	woonfunctie	64.62	399
170277	256039	471360	Ulsbaanweg	87		7547AD	Enschede	Enschede	Overijssel	woonfunctie	64.24	399
170278	255952	471395	Ulsbaanweg	101		7547AE	Enschede	Enschede	Overijssel	woonfunctie	64.29	400
170279	255947	471397	Ulsbaanweg	103		7547AE	Enschede	Enschede	Overijssel	woonfunctie	64.36	400
170252	256577	471305	Parkweg	57		7545MT	Enschede	Enschede	Overijssel	woonfunctie	62.56	399
170253	256569	471304	Parkweg	59		7545MT	Enschede	Enschede	Overijssel	woonfunctie	62.66	399
170254	256558	471300	Parkweg	63		7545MT	Enschede	Enschede	Overijssel	woonfunctie	62.26	399
170255	256543	471301	Parkweg	65		7545MT	Enschede	Enschede	Overijssel	woonfunctie	61.84	399
170256	256537	471300	Parkweg	67		7545MT	Enschede	Enschede	Overijssel	woonfunctie	62.15	399
170257	256527	471300	Parkweg	69		7545MT	Enschede	Enschede	Overijssel	woonfunctie	61.98	399
170258	256518	471298	Parkweg	71		7545MT	Enschede	Enschede	Overijssel	woonfunctie	61.88	399
170259	256487	471307	Parkweg	83		7545MT	Enschede	Enschede	Overijssel	woonfunctie	63.32	399
170260	256478	471306	Parkweg	85		7545MT	Enschede	Enschede	Overijssel	woonfunctie	63.43	399
170261	256474	471306	Parkweg	87		7545MT	Enschede	Enschede	Overijssel	woonfunctie	63.44	399
170262	256467	471305	Parkweg	89		7545MT	Enschede	Enschede	Overijssel	woonfunctie	63.42	399
170263	256463	471304	Parkweg	91		7545MT	Enschede	Enschede	Overijssel	woonfunctie	63.39	399
170265	256457	471294	Parkweg	93	A	7545MT	Enschede	Enschede	Overijssel	woonfunctie	62.28	399
170266	256451	471294	Parkweg	95		7545MT	Enschede	Enschede	Overijssel	woonfunctie	62.74	399
170267	256445	471302	Parkweg	97		7545MT	Enschede	Enschede	Overijssel	woonfunctie	63.19	399
170268	256440	471302	Parkweg	99		7545MT	Enschede	Enschede	Overijssel	woonfunctie	63.11	399
170269	256432	471300	Parkweg	101		7545MT	Enschede	Enschede	Overijssel	woonfunctie	62.83	399
170270	256425	471299	Parkweg	103		7545MT	Enschede	Enschede	Overijssel	woonfunctie	62.76	399
170273	256404	471298	Parkweg	109		7545MV	Enschede	Enschede	Overijssel	woonfunctie	62.75	399
170274	256401	471297	Parkweg	111		7545MV	Enschede	Enschede	Overijssel	woonfunctie	62.71	399
169939	256003	471564	Roelof van Schevenstraat	107		7521SG	Enschede	Enschede	Overijssel	woonfunctie	62.29	400
169940	256003	471564	Roelof van Schevenstraat	109		7521SG	Enschede	Enschede	Overijssel	woonfunctie	62.29	400
169941	256003	471564	Roelof van Schevenstraat	111		7521SG	Enschede	Enschede	Overijssel	woonfunctie	62.29	400
169942	256003	471564	Roelof van Schevenstraat	113		7521SG	Enschede	Enschede	Overijssel	woonfunctie	62.29	400
169943	256003	471564	Roelof van Schevenstraat	115		7521SG	Enschede	Enschede	Overijssel	woonfunctie	62.29	400
169944	256003	471564	Roelof van Schevenstraat	117		7521SG	Enschede	Enschede	Overijssel	woonfunctie	62.29	400
169952	255753	471692	Roelof van Schevenstraat	215		7521SK	Enschede	Enschede	Overijssel	woonfunctie	64.72	400
169953	255753	471692	Roelof van Schevenstraat	217		7521SK	Enschede	Enschede	Overijssel	woonfunctie	64.72	400
169954	255753	471692	Roelof van Schevenstraat	219								

Eindmeldingsnummer	x	y	Straat	huisnummer	Toevoeging	Postcode	Plaats	gemeente	Provincie	Bestemming	Lden	Kaartblad
169420	257140	471321	Stadsmatenstraat	1	306	7513AA	Enschede	Enschede	Overijssel	woonfunctie	54.23	398
169421	257140	471321	Stadsmatenstraat	1	405	7513AA	Enschede	Enschede	Overijssel	woonfunctie	54.23	398
169422	257140	471321	Stadsmatenstraat	1	406	7513AA	Enschede	Enschede	Overijssel	woonfunctie	54.23	398
169423	257140	471321	Stadsmatenstraat	1	505	7513AA	Enschede	Enschede	Overijssel	woonfunctie	54.23	398
169424	257140	471321	Stadsmatenstraat	1	506	7513AA	Enschede	Enschede	Overijssel	woonfunctie	54.23	398
389566	255613	471864	Weegschaalstraat	199		7521CH	Enschede	Enschede	Overijssel	woonfunctie	63.34	400
389567	255613	471864	Weegschaalstraat	201		7521CH	Enschede	Enschede	Overijssel	woonfunctie	63.34	400
389568	255613	471864	Weegschaalstraat	203		7521CH	Enschede	Enschede	Overijssel	woonfunctie	63.34	400
389569	255618	471858	Weegschaalstraat	205		7521CH	Enschede	Enschede	Overijssel	woonfunctie	63.44	400
389570	255618	471858	Weegschaalstraat	207		7521CH	Enschede	Enschede	Overijssel	woonfunctie	63.44	400
389571	255618	471858	Weegschaalstraat	209		7521CH	Enschede	Enschede	Overijssel	woonfunctie	63.44	400
389572	255622	471852	Weegschaalstraat	211		7521CH	Enschede	Enschede	Overijssel	woonfunctie	63.51	400
389573	255622	471852	Weegschaalstraat	213		7521CH	Enschede	Enschede	Overijssel	woonfunctie	63.51	400
389574	255622	471852	Weegschaalstraat	215		7521CH	Enschede	Enschede	Overijssel	woonfunctie	63.51	400
389575	255627	471846	Weegschaalstraat	217		7521CH	Enschede	Enschede	Overijssel	woonfunctie	63.59	400
389576	255627	471846	Weegschaalstraat	219		7521CH	Enschede	Enschede	Overijssel	woonfunctie	63.59	400
389577	255627	471846	Weegschaalstraat	221		7521CH	Enschede	Enschede	Overijssel	woonfunctie	63.59	400
164043	211754	470842	Holleweg	6		7214EP	Epse	Lochem	Gelderland	woonfunctie	62.34	386
164039	212042	470145	Merelweg	2		7214EH	Epse	Lochem	Gelderland	woonfunctie	64.38	385
164040	212024	470210	Merelweg	5		7214EH	Epse	Lochem	Gelderland	woonfunctie	65.33	385
164041	212119	470338	Merelweg	15		7214EH	Epse	Lochem	Gelderland	woonfunctie	62.15	385
164042	212127	470261	Merelweg	17		7214EH	Epse	Lochem	Gelderland	woonfunctie	65.16	385
164044	211680	471058	Oude Larenseweg	33		7214FP	Epse	Lochem	Gelderland	woonfunctie	63.95	387
164046	211970	470904	Oude Larenseweg	34		7214FP	Epse	Lochem	Gelderland	woonfunctie	64.38	387
409273	211979	470739	Oude Larenseweg	36		7214FP	Epse	Lochem	Gelderland	woonfunctie	62.15	386
164045	211725	470959	Oude Larenseweg	37		7214CP	Epse	Lochem	Gelderland	woonfunctie	64.26	387
164047	212172	470143	Okerweg	3		7214PM	Epse	Lochem	Gelderland	logiesfunctie	65.46	385
164032	211968	470293	Wentholtweg	8		7214EG	Epse	Lochem	Gelderland	woonfunctie	62.86	385
164033	211940	470355	Wentholtweg	10		7214EG	Epse	Lochem	Gelderland	woonfunctie	63.07	386
164034	211942	470397	Wentholtweg	12		7214EG	Epse	Lochem	Gelderland	woonfunctie	64.14	386
164035	211925	470453	Wentholtweg	14		7214EG	Epse	Lochem	Gelderland	woonfunctie	65.23	386
409275	211821	470696	Wentholtweg	24		7214EG	Epse	Lochem	Gelderland	woonfunctie	63.94	386
98983	169239	471712	Waterwalweg	149		3853PS	Ermelo	Ermelo	Gelderland	woonfunctie	64.75	653
186574	194698	583039	Priester Akker	5		9269TS	Feanwâlden	Dantumadiel	Friesland	woonfunctie	61.64	1325
401150	228838	529609	Wijsterseweg	12		7931TS	Fluitenberg	Hoogeveen	Drenthe	woonfunctie	57.19	1107
176345	228867	529595	Wijsterseweg	14		7931TS	Fluitenberg	Hoogeveen	Drenthe	woonfunctie	58.94	1107
401148	228837	529744	Wijsterseweg	19		7931TR	Fluitenberg	Hoogeveen	Drenthe	woonfunctie	59.54	1107
401149	228881	529814	Wijsterseweg	21		7931TR	Fluitenberg	Hoogeveen	Drenthe	woonfunctie;industriefunctie	61.21	1107
176344	228952	529963	Wijsterseweg	25		7931TR	Fluitenberg	Hoogeveen	Drenthe	woonfunctie;industriefunctie	61.63	1107
183532	232299	502614	Koerdijk	10		8147RE	Griethem	Groningen	Overijssel	woonfunctie	62.44	808
169113	232637	472079	De Braak	11		7471AX	Goor	Hof van Twente	Overijssel	woonfunctie	56.65	516
169114	237653	472076	De Braak	13		7471AX	Goor	Hof van Twente	Overijssel	woonfunctie	57.38	516
169115	237548	472064	Iependijk	77		7471BG	Goor	Hof van Twente	Overijssel	woonfunctie	58.77	516
169116	237546	472060	Iependijk	79		7471BG	Goor	Hof van Twente	Overijssel	woonfunctie	58.57	516
169134	237811	472100	Mulderskamp	58		7471PB	Goor	Hof van Twente	Overijssel	woonfunctie	58.24	516
169135	237855	472108	Mulderskamp	60		7471PB	Goor	Hof van Twente	Overijssel	woonfunctie	58.06	516
169136	237856	472114	Mulderskamp	62		7471PB	Goor	Hof van Twente	Overijssel	woonfunctie	56.82	516
169126	237890	472118	Oude Haaksbergerweg	84		7471LN	Goor	Hof van Twente	Overijssel	woonfunctie	58.55	516
169127	237887	472051	Oude Haaksbergerweg	92		7471LN	Goor	Hof van Twente	Overijssel	woonfunctie	59.97	516
169128	237885	472041	Oude Haaksbergerweg	94		7471LN	Goor	Hof van Twente	Overijssel	woonfunctie	58.77	516
169125	237952	472142	Oude Haaksbergerweg	101		7471LL	Goor	Hof van Twente	Overijssel	woonfunctie	56.99	515
169132	238022	472068	Viaductweg	1		7471LR	Goor	Hof van Twente	Overijssel	woonfunctie	54.86	515
169129	237953	472192	Wachtpostdijk	2		7471LP	Goor	Hof van Twente	Overijssel	woonfunctie	49.02	515
169130	238286	472252	Wachtpostdijk	3		7471LP	Goor	Hof van Twente	Overijssel	woonfunctie	59.30	515
169131	238293	472255	Wachtpostdijk	5		7471LP	Goor	Hof van Twente	Overijssel	woonfunctie	59.31	515
381715	216741	585814	Poelweg	3		9843TB	Grijskerk	Zuidhorn	Groningen	woonfunctie	58.26	1289
381713	216732	585807	Stationsstraat	30		9843AE	Grijskerk	Zuidhorn	Groningen	woonfunctie	61.31	1289
385861	214668	585824	Westertorhornerweg	17		9843TM	Grijskerk	Zuidhorn	Groningen	woonfunctie	64.20	1292
412302	232774	582949	K de Vriezestraat	42		9741AG	Groningen	Groningen	Groningen	woonfunctie	61.91	1362
412303	232772	582946	K de Vriezestraat	45		9741AG	Groningen	Groningen	Groningen	woonfunctie	61.95	1362
412304	232766	582941	K de Vriezestraat	46		9741AG	Groningen	Groningen	Groningen	woonfunctie	61.83	1362
412305	232764	582938	K de Vriezestraat	49		9741AH	Groningen	Groningen	Groningen	woonfunctie	61.96	1362
412306	232759	582933	K de Vriezestraat	50		9741AH	Groningen	Groningen	Groningen	woonfunctie	61.79	1362
412307	232757	582931	K de Vriezestraat	53		9741AH	Groningen	Groningen	Groningen	woonfunctie	61.83	1362
412308	232752	582925	K de Vriezestraat	54		9741AH	Groningen	Groningen	Groningen	woonfunctie	61.83	1362
412309	232750	582923	K de Vriezestraat	57		9741AH	Groningen	Groningen	Groningen	woonfunctie	61.72	1362
412310	232745	582917	K de Vriezestraat	58		9741AH	Groningen	Groningen	Groningen	woonfunctie	61.72	1362
412311	232743	582907	K de Vriezestraat	60		9741AH	Groningen	Groningen	Groningen	woonfunctie	61.56	1362
412312	232745	582908	K de Vriezestraat	61		9741AH	Groningen	Groningen	Groningen	woonfunctie	61.56	1362
412313	232737	582900	K de Vriezestraat	64		9741AH	Groningen	Groningen	Groningen	woonfunctie	61.43	1362
412314	232739	582902	K de Vriezestraat	65		9741AH	Groningen	Groningen	Groningen	woonfunctie	61.43	1362
412326	232716	582764	Kerklaan	92		9717HG	Groningen	Groningen	Groningen	industriefunctie	62.06	1363
412325	232728	582790	Kerklaan	109	A	9717AD	Groningen	Groningen	Groningen	woonfunctie	63.33	1363
412346	232615	582653	Koninginnelaan	119	A	9717BS	Groningen	Groningen	Groningen	woonfunctie	61.57	1363
399469	233313	583802	Noorderspoorsingel	1		9716IA	Groningen	Groningen	Groningen	woonfunctie	50.48	1361
399488	233308	583968	Noorderspoorsingel	24	A	9716IE	Groningen	Groningen	Groningen	woonfunctie	52.21	1360
399470	233308	583971	Noorderspoorsingel	24		9716IE	Groningen	Groningen	Groningen	woonfunctie	52.21	1360
399489	233308	583976	Noorderspoorsingel	25	A	9716IE	Groningen	Groningen	Groningen	woonfunctie	52.48	1360
399490	233308	583974	Noorderspoorsingel	25	B	9716IE	Groningen	Groningen	Groningen	woonfunctie	52.48	1360
399473	233307	583978	Noorderspoorsingel	25		9716IE	Groningen	Groningen	Groningen	woonfunctie	52.48	1360
399491	233307	583985	Noorderspoorsingel	26	A	9716IE	Groningen	Groningen	Groningen	woonfunctie	52.91	1360
399492	233307	583982	Noorderspoorsingel	26	B	9716IE	Groningen	Groningen	Groningen	woonfunctie	52.91	1360
399493	233306	583989	Noorderspoorsingel	27	A	9716IE	Groningen	Groningen	Groningen	woonfunctie	53.45	1360
399494	233307	583987	Noorderspoorsingel	27	B	9716IE	Groningen	Groningen	Groningen	woonfunctie	53.45	1360
399474	233306	583992	Noorderspoorsingel	27		9716IE	Groningen	Groningen	Groningen	woonfunctie	53.45	1360
412405	232682	581069	Peizerweg	70	24	9726JN	Groningen	Groningen	Groningen	woonfunctie	64.28	1260
412406	232684	581065	Peizerweg	70	26	9726JN	Groningen	Groningen	Groningen	woonfunctie	64.28	1260
412227	232701	582747	Stadhouderslaan	2	A	9717AD	Groningen	Groningen	Groningen	woonfunctie	61.73	1363
412228	232742	582742	Stadhouderslaan	3	A	9717AD	Groningen	Groningen	Groningen	woonfunctie	61.60	1363
412229	232694	582738	Stadhouderslaan	4	A	9717AD	Groningen	Groningen	Groningen	woonfunctie	61.60	1363
412230	232690	582734	Stadhouderslaan	5	A	9717AD	Groningen	Groningen	Groningen	woonfunctie	61.58	1363
412231	232687	582730	Stadhouderslaan	6	A	9717AD	Groningen	Groningen	Groningen	woonfunctie	61.58	1363
412232	232683	582726	Stadhouderslaan	7	A	9717AD	Groningen	Groningen	Groningen	woonfunctie	61.58	1363
412233	232679	582722	Stadhouderslaan	8	A	9717AD	Groningen	Groningen	Groningen	woonfunctie	61.59	1363
412234	232675	582718	Stadhouderslaan	9	A	9717AD	Groningen	Groningen	Groningen	woonfunctie	61.62	1363
412235	232671	582714	Stadhouderslaan	10	A	9717AD	Groningen	Groningen	Groningen	woonfunctie	61.63	1363
412236	232668	582710	Stadhouderslaan	11	A	9717AD	Groningen	Groningen	Groningen	woonfunctie	61.64	1363
412237	232664	582705	Stadhouderslaan	12	A	9717AD	Groningen	Groningen	Groningen	woonfunctie	61.65	1363
412238	232660	582702	Stadhouderslaan	13	A	9717AE	Groningen	Groningen	Groningen	woonfunctie	61.67	1363
412239	232656	582698	Stadhouderslaan	14	A	9717AE	Groningen	Groningen	Groningen	woonfunctie	61.63	1363
412340	232652	582693	Stadhouderslaan	15	A	9717AE	Groningen	Groningen	Groningen	woonfunctie	61.65	1363
412341	232648	582690	Stadhouderslaan	16	A	9717AE	Groningen	Groningen	Groningen	woonfunctie	61.65	1363
412342	232645	582685	Stadhouderslaan	17	A	9717AE	Groningen	Groningen	Groningen	woonfunctie	61.66</	















Eindmeldingsnummer	x	y	Straat	huisnummer	Toevoeging	Postcode	Plaats	gemeente	Provincie	Bestemming	Lden	Kaartblad
401035	206132	489243	Willem de Zwijgerlaan	49		8131AE	Wijhe	Olst-Wijhe	Overijssel	woonfunctie	58.35	456
401036	206101	489217	Willem de Zwijgerlaan	50		8131AH	Wijhe	Olst-Wijhe	Overijssel	woonfunctie	57.77	456
401037	206137	489248	Willem de Zwijgerlaan	51		8131AE	Wijhe	Olst-Wijhe	Overijssel	woonfunctie	58.35	456
401038	206096	489215	Willem de Zwijgerlaan	52		8131AH	Wijhe	Olst-Wijhe	Overijssel	woonfunctie	57.77	456
401039	206140	489241	Willem de Zwijgerlaan	53		8131AE	Wijhe	Olst-Wijhe	Overijssel	woonfunctie	61.31	456
401040	206101	489210	Willem de Zwijgerlaan	54		8131AH	Wijhe	Olst-Wijhe	Overijssel	woonfunctie	57.80	456
401041	206145	489246	Willem de Zwijgerlaan	55		8131AE	Wijhe	Olst-Wijhe	Overijssel	woonfunctie	61.31	456
401042	206096	489206	Willem de Zwijgerlaan	56		8131AH	Wijhe	Olst-Wijhe	Overijssel	woonfunctie	57.80	456
401043	206148	489239	Willem de Zwijgerlaan	57		8131AE	Wijhe	Olst-Wijhe	Overijssel	woonfunctie	61.31	456
401044	206100	489201	Willem de Zwijgerlaan	58		8131AH	Wijhe	Olst-Wijhe	Overijssel	woonfunctie	57.80	456
401045	206153	489244	Willem de Zwijgerlaan	59		8131AE	Wijhe	Olst-Wijhe	Overijssel	woonfunctie	61.31	456
401046	206094	489198	Willem de Zwijgerlaan	60		8131AH	Wijhe	Olst-Wijhe	Overijssel	woonfunctie	57.80	456
401053	205538	487649	Witthuisweg	8		8131SM	Wijhe	Olst-Wijhe	Overijssel	woonfunctie	61.05	454
186044	181581	575726	Bredyk	22		9088BX	Wirdum	Leeuwarden	Friesland	woonfunctie	65.34	997
172350	245089	482334	Grintkollenweg	1		7625SN	Zenderen	Borne	Overijssel	woonfunctie	63.52	574
172351	245059	482366	Grintkollenweg	2		7625SN	Zenderen	Borne	Overijssel	woonfunctie	63.66	574
172342	245633	481661	Retraitehuisweg	1		7625SL	Zenderen	Borne	Overijssel	woonfunctie	64.97	574
411554	252032	575455	De Akkers	26		9636CB	Zuidbroek	Menterwolde	Groningen	woonfunctie	61.23	1202
411555	252374	575453	Poeltje	2		9636TH	Zuidbroek	Menterwolde	Groningen	woonfunctie;industriefunctie	62.04	1203
411559	253547	575638	Poeltjelaan	6		9636TG	Zuidbroek	Menterwolde	Groningen	woonfunctie	64.72	1205
411560	253491	575627	Poeltjelaan	8		9636TG	Zuidbroek	Menterwolde	Groningen	woonfunctie	64.77	1205
187822	252784	575504	Poeltjelaan	14		9636TG	Zuidbroek	Menterwolde	Groningen	woonfunctie	64.47	1204
381673	222822	585241	de Gast	30		9801AD	Zuidhorn	Zuidhorn	Groningen	woonfunctie	64.57	1278
401125	210227	462055	Berkelepoortstraat	10		7201MB	Zutphen	Zutphen	Gelderland	woonfunctie	52.70	314
181777	200930	503872	Billweg	5		8043PC	Zwolle	Zwolle	Overijssel	woonfunctie	60.13	762
181778	200970	503856	Billweg	7		8043PC	Zwolle	Zwolle	Overijssel	woonfunctie	59.18	762
181779	200977	503849	Billweg	9		8043PC	Zwolle	Zwolle	Overijssel	woonfunctie	58.88	762
178190	203882	500112	Doctor Kuyperlaan	52		8014ZG	Zwolle	Zwolle	Overijssel	woonfunctie	53.74	474
178191	203878	500109	Doctor Kuyperlaan	54		8014ZG	Zwolle	Zwolle	Overijssel	woonfunctie	54.36	474
178186	203873	500073	Doctor Kuyperlaan	55		8014ZD	Zwolle	Zwolle	Overijssel	woonfunctie	54.88	474
178192	203873	500105	Doctor Kuyperlaan	56		8014ZG	Zwolle	Zwolle	Overijssel	woonfunctie	54.77	474
178193	203868	500102	Doctor Kuyperlaan	58		8014ZG	Zwolle	Zwolle	Overijssel	woonfunctie	55.53	474
178194	203863	500098	Doctor Kuyperlaan	60		8014ZG	Zwolle	Zwolle	Overijssel	woonfunctie	55.78	474
178206	203908	499997	Doctor Schaeplanlaan	53		8014ZJ	Zwolle	Zwolle	Overijssel	woonfunctie	53.95	474
178199	203892	500040	Doctor Schaeplanlaan	58		8014ZL	Zwolle	Zwolle	Overijssel	woonfunctie	54.82	474
178200	203888	500037	Doctor Schaeplanlaan	60		8014ZL	Zwolle	Zwolle	Overijssel	woonfunctie	55.03	474
178201	203883	500034	Doctor Schaeplanlaan	62		8014ZL	Zwolle	Zwolle	Overijssel	woonfunctie	56.19	474
178202	203878	500031	Doctor Schaeplanlaan	64		8014ZL	Zwolle	Zwolle	Overijssel	woonfunctie	57.53	474
180275	208333	500559	Erfgenamenweg	24		8026PS	Zwolle	Zwolle	Overijssel	industriefunctie	38.08	783
177760	203866	500317	Goeman Borgesiuslaan	1		8014AV	Zwolle	Zwolle	Overijssel	woonfunctie	51.11	475
177761	203859	500328	Goeman Borgesiuslaan	3		8014AV	Zwolle	Zwolle	Overijssel	woonfunctie	55.35	475
177766	203861	500142	Groen van Prinstererlaan	53		8014BB	Zwolle	Zwolle	Overijssel	woonfunctie	51.79	474
177767	203856	500139	Groen van Prinstererlaan	55		8014BB	Zwolle	Zwolle	Overijssel	woonfunctie	52.88	474
177768	203851	500137	Groen van Prinstererlaan	57		8014BB	Zwolle	Zwolle	Overijssel	woonfunctie	53.94	474
415358	207105	502579	Herfterlaan	26 A		8026RA	Zwolle	Zwolle	Overijssel	woonfunctie	65.27	781
415358	207031	502598	Herfterlaan	26		8026RA	Zwolle	Zwolle	Overijssel	woonfunctie	62.07	781
180284	207222	502604	Herfterlaan	53		8026RD	Zwolle	Zwolle	Overijssel	woonfunctie	60.46	781
178097	204183	499037	Mackayware	1		8014RV	Zwolle	Zwolle	Overijssel	woonfunctie	64.93	473
178113	204216	498979	Mackayware	2		8014RW	Zwolle	Zwolle	Overijssel	woonfunctie	63.23	472
178098	204181	499043	Mackayware	3		8014RV	Zwolle	Zwolle	Overijssel	woonfunctie	64.94	473
178114	204213	498984	Mackayware	4		8014RW	Zwolle	Zwolle	Overijssel	woonfunctie	63.27	472
178099	204182	499049	Mackayware	5		8014RV	Zwolle	Zwolle	Overijssel	woonfunctie	64.59	473
178115	204210	498988	Mackayware	6		8014RW	Zwolle	Zwolle	Overijssel	woonfunctie	63.71	472
178116	204206	498994	Mackayware	8		8014RW	Zwolle	Zwolle	Overijssel	woonfunctie	63.73	473
178117	204205	498999	Mackayware	10		8014RW	Zwolle	Zwolle	Overijssel	woonfunctie	63.74	473
178118	204203	499005	Mackayware	12		8014RW	Zwolle	Zwolle	Overijssel	woonfunctie	63.73	473
178119	204201	499010	Mackayware	14		8014RW	Zwolle	Zwolle	Overijssel	woonfunctie	63.73	473
178120	204200	499016	Mackayware	16		8014RW	Zwolle	Zwolle	Overijssel	woonfunctie	63.76	473
178121	204200	499022	Mackayware	18		8014RW	Zwolle	Zwolle	Overijssel	woonfunctie	63.31	473
178122	204198	499028	Mackayware	20		8014RW	Zwolle	Zwolle	Overijssel	woonfunctie	63.29	473
178123	204204	499047	Mackayware	22		8014RW	Zwolle	Zwolle	Overijssel	woonfunctie	58.23	473
178124	204210	499049	Mackayware	24		8014RW	Zwolle	Zwolle	Overijssel	woonfunctie	57.07	473
177733	203926	500653	Nieuwe Deventerweg	17		8014AB	Zwolle	Zwolle	Overijssel	woonfunctie	53.08	475
177821	204035	501138	Oldermannenlaan	39		8014NE	Zwolle	Zwolle	Overijssel	woonfunctie	55.90	476
178059	203988	500954	Oldermannenlaan	249		8014NW	Zwolle	Zwolle	Overijssel	woonfunctie	57.24	476
415372	207104	503023	Sorghvlietweg	16		8026RJ	Zwolle	Zwolle	Overijssel	woonfunctie	65.23	911
177747	203876	500297	Thorbeckelaan	6		8014AZ	Zwolle	Zwolle	Overijssel	woonfunctie	51.78	475
177749	203849	500280	Thorbeckelaan	8		8014AZ	Zwolle	Zwolle	Overijssel	woonfunctie	54.45	475
177750	203843	500276	Thorbeckelaan	10		8014AZ	Zwolle	Zwolle	Overijssel	woonfunctie	56.08	475
178083	204209	498961	Van Maanenware	62		8014PR	Zwolle	Zwolle	Overijssel	woonfunctie	64.67	472
178084	204212	498956	Van Maanenware	64		8014PR	Zwolle	Zwolle	Overijssel	woonfunctie	64.65	472
178085	204218	498952	Van Maanenware	66		8014PR	Zwolle	Zwolle	Overijssel	woonfunctie	64.12	472
178086	204219	498947	Van Maanenware	68		8014PR	Zwolle	Zwolle	Overijssel	woonfunctie	64.13	472
178087	204221	498941	Van Maanenware	70		8014PR	Zwolle	Zwolle	Overijssel	woonfunctie	64.12	472
178088	204223	498936	Van Maanenware	72		8014PR	Zwolle	Zwolle	Overijssel	woonfunctie	64.12	472
178089	204225	498930	Van Maanenware	74		8014PR	Zwolle	Zwolle	Overijssel	woonfunctie	64.13	472
178090	204227	498925	Van Maanenware	76		8014PR	Zwolle	Zwolle	Overijssel	woonfunctie	64.13	472
178091	204229	498919	Van Maanenware	78		8014PR	Zwolle	Zwolle	Overijssel	woonfunctie	64.14	472
178092	204230	498914	Van Maanenware	80		8014PR	Zwolle	Zwolle	Overijssel	woonfunctie	64.15	472
178093	204232	498909	Van Maanenware	82		8014PR	Zwolle	Zwolle	Overijssel	woonfunctie	64.16	472
178094	204234	498903	Van Maanenware	84		8014PR	Zwolle	Zwolle	Overijssel	woonfunctie	64.17	472
178095	204234	498897	Van Maanenware	86		8014PR	Zwolle	Zwolle	Overijssel	woonfunctie	64.71	472
178096	204237	498892	Van Maanenware	88		8014PR	Zwolle	Zwolle	Overijssel	woonfunctie	64.72	472
178228	205632	495670	Veldweg	6		8015PP	Zwolle	Zwolle	Overijssel	woonfunctie	50.59	467
178229	205632	495630	Veldweg	10		8015PP	Zwolle	Zwolle	Overijssel	woonfunctie	50.85	467





## Trajecten die onderdeel zijn van het lege saneringsplan

Geocode	m van	m tot	Geocode	m van	m tot	Geocode	m van	m tot	Geocode	m van	m tot	Geocode	m van	m tot
1	850	955	12	20250	20730	23	1900	4579	42	11510	14600	212	29725	31450
1	1650	8910	12	20925	28279	23	4775	5200	42	14900	16400	212	31550	31830
1	10250	13230	12	28479	29253	23	6250	7536	42	17184	18500	212	31930	32340
1	13420	14120	12	30104	30204	23	7700	8375	42	18600	18900	212	32530	32840
1	14220	14420	12	30379	30603	23	9150	9752	42	19800	19900	212	41052	42202
1	16410	16510	12	30854	31400	23	10000	10129	44	11600	11800	212	42377	44602
1	16900	21110	12	31579	33336	23	10325	10743	44	11975	13825	212	44877	44970
1	22510	23400	12	33695	33811	23	11300	11500	44	14102	14398	212	45870	49000
1	23800	25000	12	34136	34638	23	11650	12650	44	16200	16200	437	801	1300
2	27080	29240	12	35063	36378	23	14000	14000	47	51413	52729	501	79300	80921
2	29340	29440	12	36728	37613	24	2800	3800	47	52929	55479	501	81088	81700
2	34525	35850	12	38138	39603	24	4325	4725	47	57704	58240	548	86120	86500
2	35950	36040	12	39913	40453	24	5475	6600	47	58429	58904	548	86580	87000
2	36340	39860	12	40913	41028	24	6775	8125	47	59600	60330	609	26400	27570
2	40660	43460	12	41497	42628	24	8275	8675	47	60620	60892	609	27750	29554
2	47770	50600	12	42853	48100	24	9525	9692	47	62354	62888	610	13900	14600
2	51300	61590	13	77800	77975	24	9925	10725	49	18600	23950	653	101969	102947
2	62060	68150	13	78150	79670	24	11525	12500	49	24150	24350	654	48100	48625
2	68250	68430	13	80775	82325	24	12675	12950	49	24450	24550	654	49274	49410
2	68850	79300	13	82675	82800	24	13150	13375	49	25440	25930	654	49585	49790
3	83800	84051	13	83150	83750	24	13550	14486	108	68100	68125	654	50253	50600
4	87000	92357	13	84000	86456	24	14725	15085	108	68359	69375	751	33700	34500
4	92475	93625	13	87325	87500	24	15325	16225	108	70200	70325	031a	2400	2420
4	93775	95350	13	88405	90326	24	16425	16957	108	70500	71400	031a	2425	10186
4	95575	96750	13	90526	90901	24	17225	17475	108	72650	73425	031a	10286	14550
4	97000	101675	13	91151	91269	24	18825	19450	200	5400	7814	031a	14850	15350
5	103000	109560	13	91532	91676	24	19725	20300	200	8586	12261	031a	17260	28300
5	110030	113950	13	91882	92076	24	20575	21450	200	12799	15970	031a	28400	29520
5	115150	126390	13	92407	94426	24	21700	21800	200	19733	19892	031a	30730	31500
5	127040	127200	13	96607	99001	24	22050	23575	200	20483	23760	031a	31550	38650
6	1100	1543	13	99582	99900	25	1100	1211	200	24140	26630	031a	38750	38850
6	1675	2187	14	74900	75935	25	2375	2984	201	11300	25820	031a	38950	39500
6	2575	3526	14	76375	77000	25	3219	3680	201	26320	33420	031a	39776	40030
6	3905	10500	15	88400	100450	25	3830	5126	201	34150	37400	031a	40620	41220
7	400	4280	17	27014	27675	25	5472	8683	203	34500	37254	031a	41520	41920
8	11475	13080	17	28364	29014	25	9997	10125	203	37391	38231	031a	42090	42190
8	13280	13860	17	29264	30039	25	11222	13219	203	38391	40732	031a	42400	44400
8	14080	14270	17	30664	30833	25	13397	13969	203	40866	41085	043c	21500	29797
8	14370	15570	17	31935	32118	25	14347	14900	203	41260	42649	502b	99900	99981
8	16170	16770	17	32441	33010	26	16100	24775	203	42816	43204	503a	2600	2800
8	16970	17170	17	33191	33453	26	25000	25650	203	44666	47850	503c	40600	43238
8	17270	17470	17	33716	34285	28	46700	46875	203	48103	49820	503c	43670	44055
8	17970	19170	17	34491	36776	28	47100	47500	203	49928	54823	507a	1300	1500
8	21300	21400	17	36985	37567	28	47725	49754	203	54962	59119	507b	94206	95100
8	22470	22680	17	38491	38660	28	50850	51000	203	59269	59456	507c	201300	201500
8	22780	22880	17	39410	39807	28	51200	51427	203	59619	59808	510a	1300	1800
8	23370	23470	17	40112	41984	28	51700	53510	203	60219	61791	510b	8750	9375
8	25570	25740	17	42188	43210	28	54390	54590	203	66069	67410	510b	9811	10399
8	32380	32790	17	44663	44977	28	54790	55090	203	67560	67600	510c	190455	190476
8	32990	33190	17	47138	48079	28	58120	58625	203	67900	71581	510c	190556	190643
8	33390	33890	17	49762	49856	28	58725	59025	203	72360	73335	511a	2300	2560
8	34010	34110	17	50887	51437	30	29900	30100	203	74004	74100	511a	2860	2934
8	34310	36210	17	53162	53556	30	31600	33832	203	74800	75200	511b	101800	102300
8	36320	36520	17	54331	54950	30	34150	35005	204	4600	5183	512e	11494	11600
8	38880	38980	17	55312	55700	30	35200	35325	204	5600	8300	514a	16536	17650
8	41350	41550	17	55850	55981	30	35575	35771	204	8475	9218	514a	17870	17965
8	42560	42670	17	56256	56746	30	35950	36111	204	9375	13981	514b	65125	65400
8	49380	49480	17	57387	60790	30	36275	36825	204	14108	14270	543a	14900	15000
9	101600	101606	17	62160	62478	30	37050	37500	204	14408	14604	543b	15700	16100
9	101775	107650	17	62632	62778	30	38000	40600	204	14808	16678	543c	44400	45723
9	107950	107950	17	63182	63335	33	15300	15650	204	16858	23037	543c	45918	46301
9	120000	126395	17	63503	69500	33	16275	16700	204	23434	32459	543c	46456	46700
9	126963	127638	17	69911	77842	33	16900	17700	204	32659	33700	549a	200	400
9	127806	129157	17	78042	78217	33	18075	18275	205	200	600	549b	400	1530
9	129324	134524	17	78442	78586	33	18775	19825	205	15350	17600	549b	1608	1860
9	134882	135074	17	79892	80022	33	20000	20425	206	1600	11650	549b	2232	2300
9	135649	136182	17	80917	81053	33	21525	23925	206	13020	17300	550b	25000	25500
9	136757	136849	17	81867	82392	33	24375	26400	206	18300	18450	550b	26000	26200
9	137099	137257	18	44400	44417	34	300	316	206	18550	29476	550c	165600	165900
9	137742	138623	18	44450	44573	34	500	1425	208	89525	96250	552a	73800	74000
9	138763	148848	18	45775	46225	34	1600	1880	208	97850	100960	552b	81850	83800
9	149637	161692	18	46525	51125	34	2325	2586	208	101460	104500	600a	300	400
9	162017	162450	18	51300	53422	34	4500	5075	210	1800	2520	600b	10500	10958
9	162650	164635	18	53560	55460	34	5200	6025	210	5560	6080	600b	11075	11300
9	164967	165600	18	55610	56145	34	6450	6961	210	7370	7770	602b	77000	77300
10	71400	73800	18	56285	57828	34	10775	11900	210	12830	13030	604b	83100	83267
11	50600	52352	18	59260	62778	34	12600	13900	210	13375	14260	606a	241	1100
11	52700	55050	18	62960	69685	36	76475	81925	210	14360	15575	606b	37200	37431
11	55300	56650	18	70185	72085	36	82100	82950	210	15975	17310	606c	17600	17700
11	56825	58897	19	35378	37200	36	84251	86453	210	17460	18510	608b	87150	88432
11	59025	59400	20	52820	55281	36	86599	86849	210	18660	19910	612a	12200	12300
11	59600	59700	20	55625	56925	36	87599	89218	210	24240	24640	612b	60300	60476
11	61575	63225	20	57075	58025	36	89393	89718	210	24940	33230	613b	75476	76347
11	63525	66080	20	58150	58754	38	95100	95550	211	12300	14548	811a	100100	100912
12	800	808	20	59125	59900	38	95750	95893	211	14633	14990	811b	100984	101231
12	1275	4500	20	60080	60300	38	97038	97309	211	22230	22434	811c	100912</	