



Legenda

- * object >68 en <=70.5 dB
- ▲ Eindmelding <=65 dB
- Spoorlijn onderdeel leeg saneringsplan
- Zoekgebied categorie c sanering
- bestaande schermen
- zachte bodem

Bebouwing

hoogte

- < 5
- 5 - 8
- 8 - 11
- 11 - 15
- >15

- Hectopunten
- Rekenpunten

Zie kaart 300

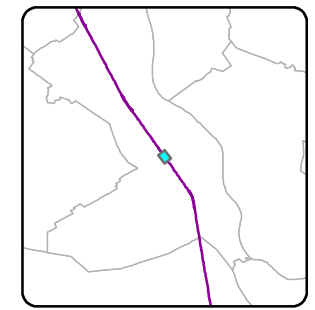
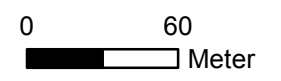



Legenda

- * object >68 en <=70.5 dB
- ▲ Eindmelding <=65 dB

— Spoorlijn onderdeel leeg saneringsplan

□ Zoekgebied categorie c sanering

— bestaande schermen

■ zachte bodem

Bebouwing

hoogte

- < 5
- 5 - 8
- 8 - 11
- 11 - 15
- >15

- Hectopunten
- Rekenpunten

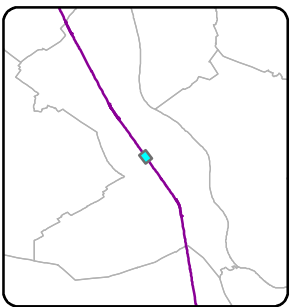
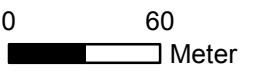

Zie kaart 303



Legenda

- * object >68 en <=70.5 dB
 - ▲ Eindmelding <=65 dB
 - Spoorlijn onderdeel leeg saneringsplan
 - Zoekgebied categorie c sanering
 - bestaande schermen
 - zachte bodem
- Bebouwing**
- hoogte**
- < 5
 - 5 - 8
 - 8 - 11
 - 11 - 15
 - >15
- Hectopunten
 - Rekenpunten

Zie kaart 302

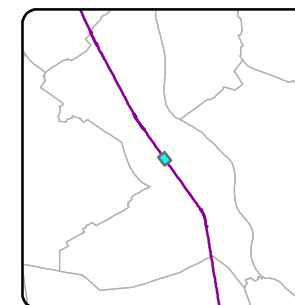



Legenda

- * object >68 en <=70.5 dB
- ▲ Eindmelding <=65 dB

— Spoorlijn onderdeel leeg saneringsplan

□ Zoekgebied categorie c sanering

— bestaande schermen

■ zachte bodem

Bebouwing

hoogte

- < 5
- 5 - 8
- 8 - 11
- 11 - 15
- >15

- Hectopunten
- Rekenpunten

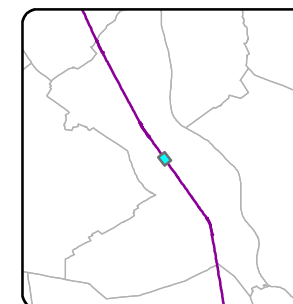

Zie kaart 305





Legenda

- * object >68 en <=70.5 dB
- ▲ Eindmelding <=65 dB
- Spoorlijn onderdeel leeg saneringsplan
- Zoekgebied categorie c sanering
- bestaande schermen
- zachte bodem

Bebouwing

hoogte

- < 5
- 5 - 8
- 8 - 11
- 11 - 15
- >15

- Hectopunten
- Rekenpunten

Zie kaart 304

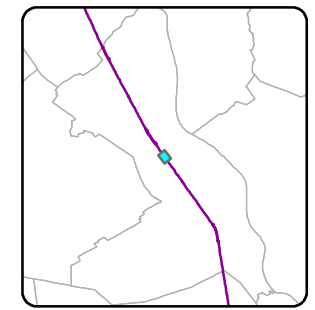
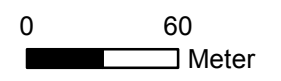

Legenda

- * object >68 en <=70.5 dB
 - ▲ Eindmelding <=65 dB
 - Spoorlijn onderdeel leeg saneringsplan
 - ▭ Zoekgebied categorie c sanering
 - bestaande schermen
 - zachte bodem
- ### Bebouwing
- hoogte
- < 5
 - 5 - 8
 - 8 - 11
 - 11 - 15
 - >15
- Hectopunten
 - Rekenpunten

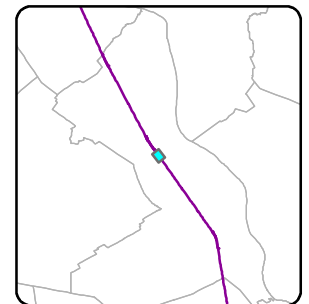
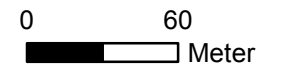

Zie kaart 307



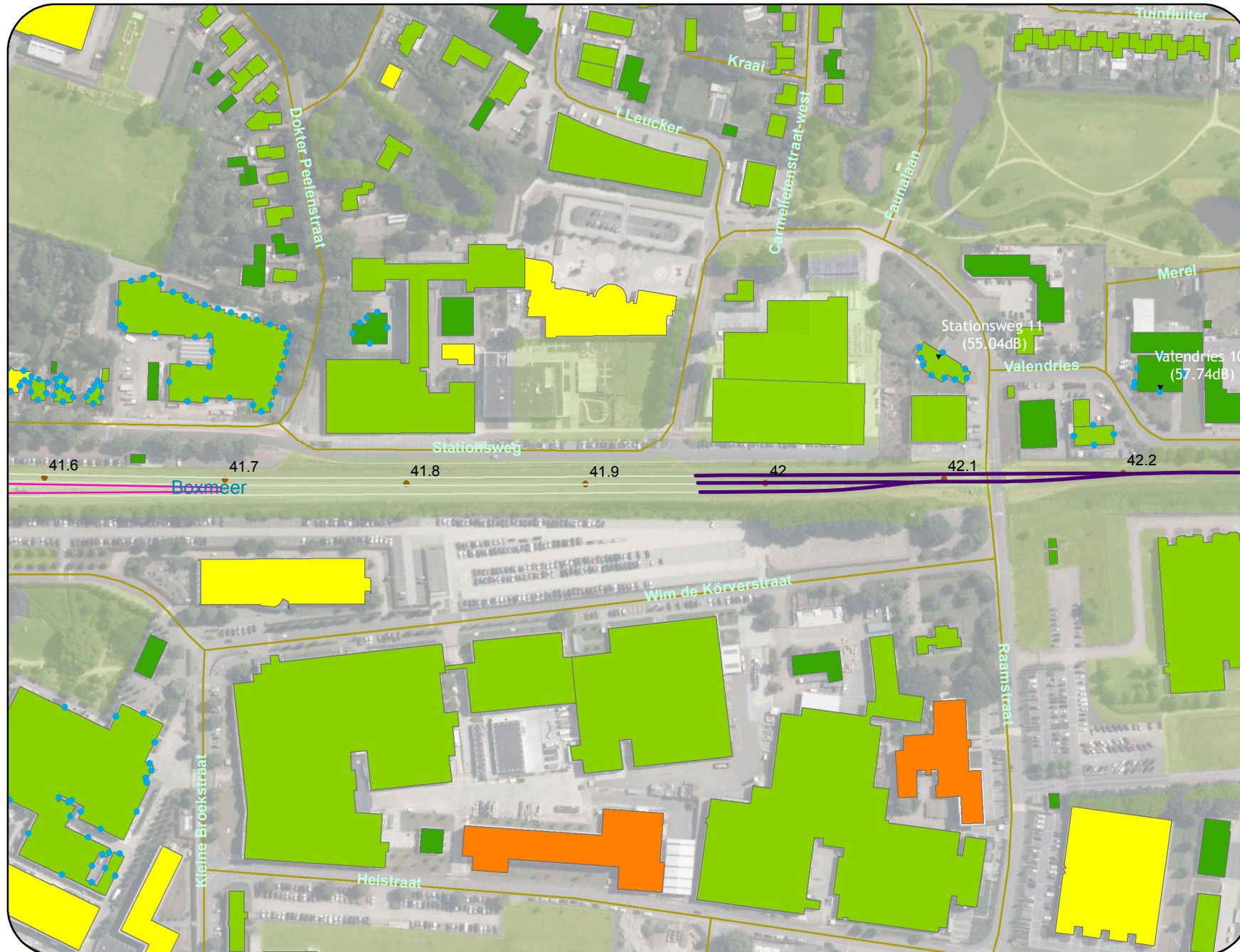

Legenda

- * object >68 en <=70.5 dB
- ▲ Eindmelding <=65 dB
- Spoorlijn onderdeel leeg saneringsplan
- Zoekgebied categorie c sanering
- bestaande schermen
- zachte bodem

Bebouwing

hoogte

- < 5
- 5 - 8
- 8 - 11
- 11 - 15
- >15

- Hectopunten
- Rekenpunten

Zie kaart 306

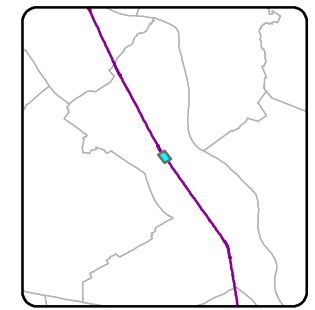
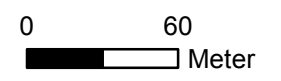



Legenda

- * object >68 en <=70.5 dB
- ▲ Eindmelding <=65 dB
- Spoorlijn onderdeel leeg saneringsplan
- ▭ Zoekgebied categorie c sanering
- bestaande schermen
- ▭ zachte bodem

Bebouwing

hoogte

- ▭ < 5
- ▭ 5 - 8
- ▭ 8 - 11
- ▭ 11 - 15
- ▭ >15

- Hectopunten
- Rekenpunten

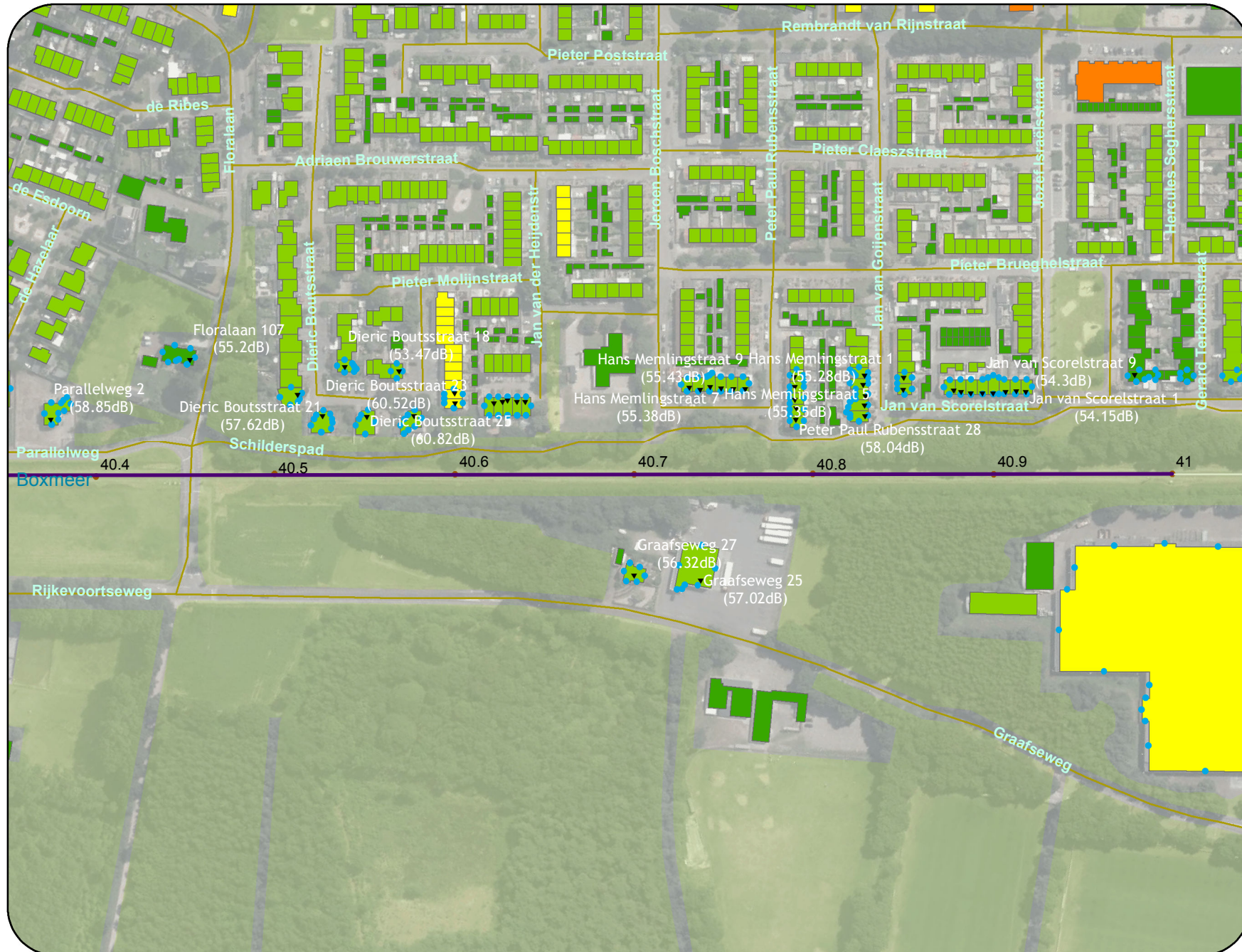
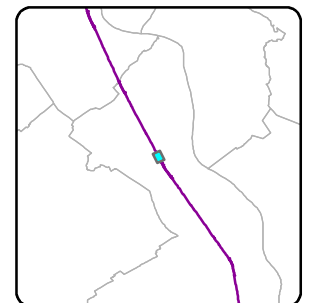
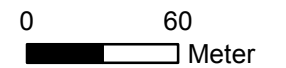

Zie kaart 309



Legenda

- * object >68 en <=70.5 dB
 - ▲ Eindmelding <=65 dB
 - Spoorlijn onderdeel leeg saneringsplan
 - ▭ Zoekgebied categorie c sanering
 - bestaande schermen
 - ▭ zachte bodem
- Bebouwing**
- hoogte**
- ▭ < 5
 - ▭ 5 - 8
 - ▭ 8 - 11
 - ▭ 11 - 15
 - ▭ >15
- Hectopunten
 - Rekenpunten

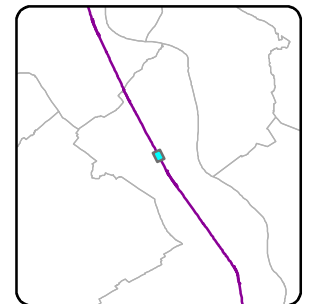
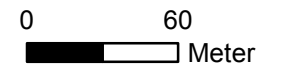

Zie kaart 310

Zie kaart 308



Legenda

- * object >68 en <=70.5 dB
- ▲ Eindmelding <=65 dB
- Spoorlijn onderdeel leeg saneringsplan
- Zoekgebied categorie c sanering
- bestaande schermen
- zachte bodem
- Bebouwing**
- hoogte**
- < 5
- 5 - 8
- 8 - 11
- 11 - 15
- >15
- Hectopunten
- Rekenpunten

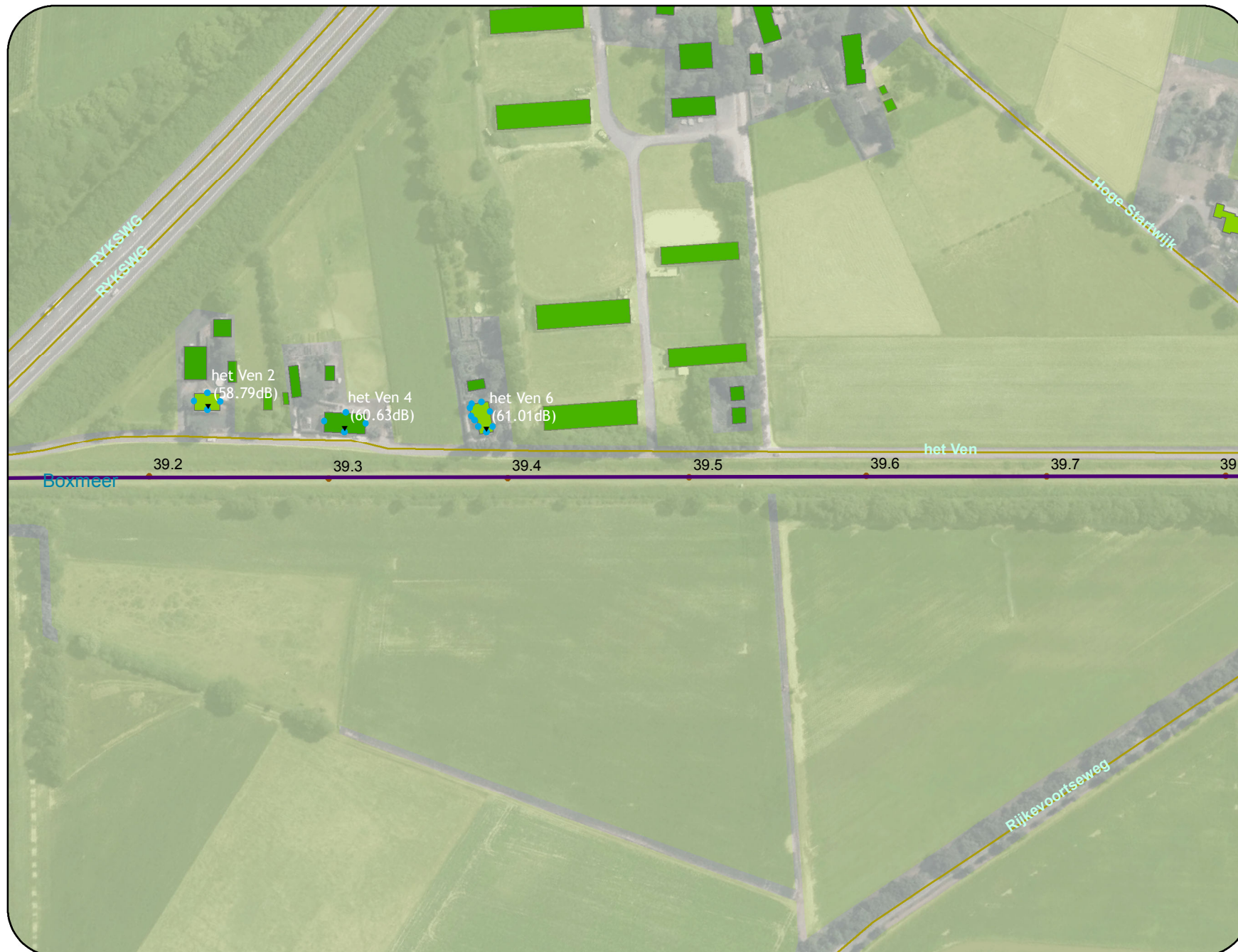
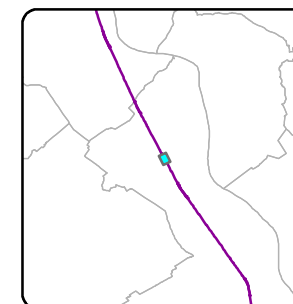

Zie kaart 311

Zie kaart 309



Legenda

- * object >68 en <=70.5 dB
 - ▲ Eindmelding <=65 dB
 - Spoorlijn onderdeel leeg saneringsplan
 - Zoekgebied categorie c sanering
 - bestaande schermen
 - zachte bodem
- Bebouwing**
- hoogte**
- < 5
 - 5 - 8
 - 8 - 11
 - 11 - 15
 - >15
- Hectopunten
 - Rekenpunten

Zie kaart 310

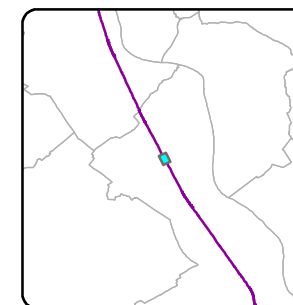



Legenda

- * object >68 en <=70.5 dB
 - ▲ Eindmelding <=65 dB
 - Spoorlijn onderdeel leeg saneringsplan
 - Zoekgebied categorie c sanering
 - bestaande schermen
 - zachte bodem
- Bebouwing**
- hoogte**
- < 5
 - 5 - 8
 - 8 - 11
 - 11 - 15
 - >15
- Hectopunten
 - Rekenpunten

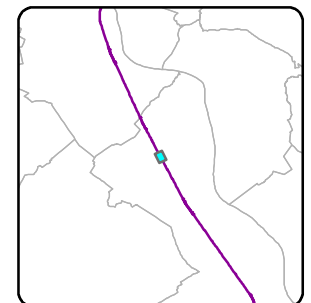
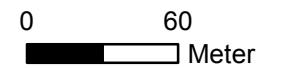



Legenda

- * object >68 en <=70.5 dB
 - ▲ Eindmelding <=65 dB
 - Spoorlijn onderdeel leeg saneringsplan
 - Zoekgebied categorie c sanering
 - bestaande schermen
 - zachte bodem
- Bebouwing**
- hoogte**
- < 5
 - 5 - 8
 - 8 - 11
 - 11 - 15
 - >15
- Hectopunten
 - Rekenpunten

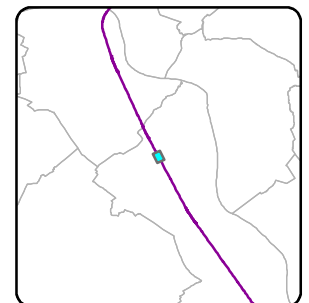
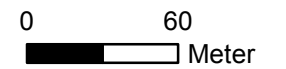

Zie kaart 314





Legenda

- * object >68 en <=70.5 dB
 - ▲ Eindmelding <=65 dB
 - Spoorlijn onderdeel leeg saneringsplan
 - Zoekgebied categorie c sanering
 - bestaande schermen
 - zachte bodem
- Bebouwing**
- hoogte**
- < 5
 - 5 - 8
 - 8 - 11
 - 11 - 15
 - >15
- Hectopunten
 - Rekenpunten

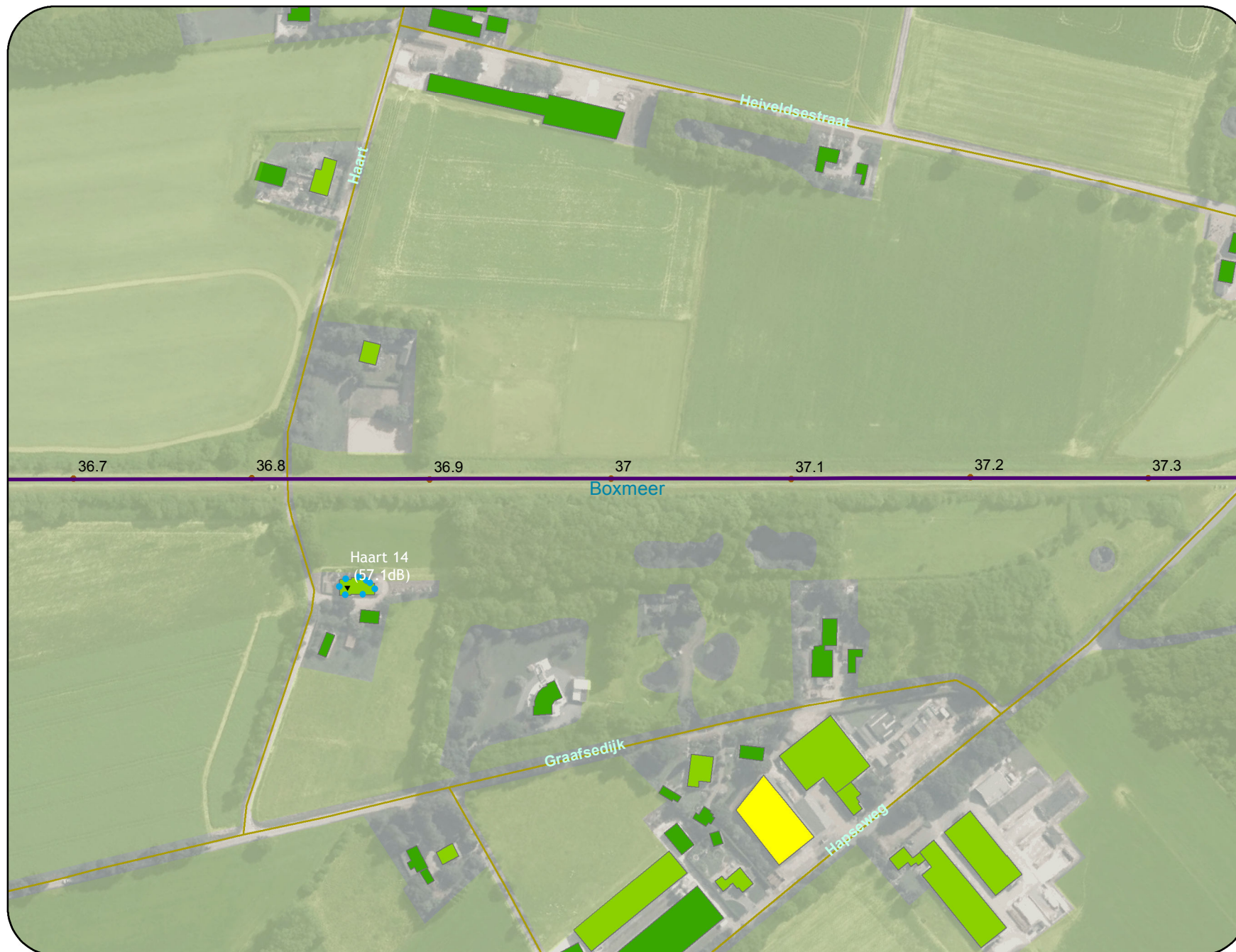
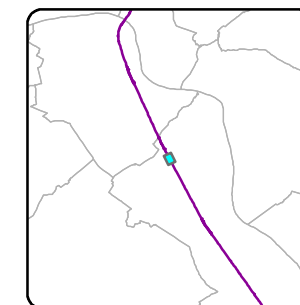

Zie kaart 315

Zie kaart 313



Legenda

- * object >68 en <=70.5 dB
- ▲ Eindmelding <=65 dB

— Spoorlijn onderdeel leeg saneringsplan

□ Zoekgebied categorie c sanering

— bestaande schermen

■ zachte bodem

Bebouwing

- hoogte**
- < 5
 - 5 - 8
 - 8 - 11
 - 11 - 15
 - >15
- Hectopunten
 - Rekenpunten

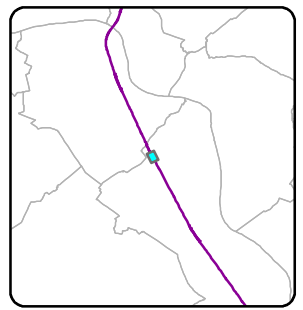
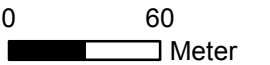

Zie kaart 316

Zie kaart 314



Legenda

- * object >68 en <=70.5 dB
 - ▲ Eindmelding <=65 dB
 - Spoorlijn onderdeel leeg saneringsplan
 - Zoekgebied categorie c sanering
 - bestaande schermen
 - zachte bodem
- Bebouwing**
- hoogte**
- < 5
 - 5 - 8
 - 8 - 11
 - 11 - 15
 - >15
- Hectopunten
 - Rekenpunten

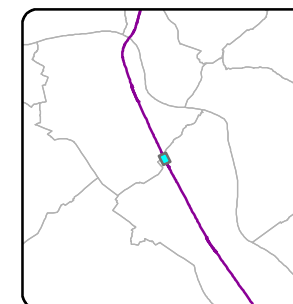

Zie kaart 317

Zie kaart 315

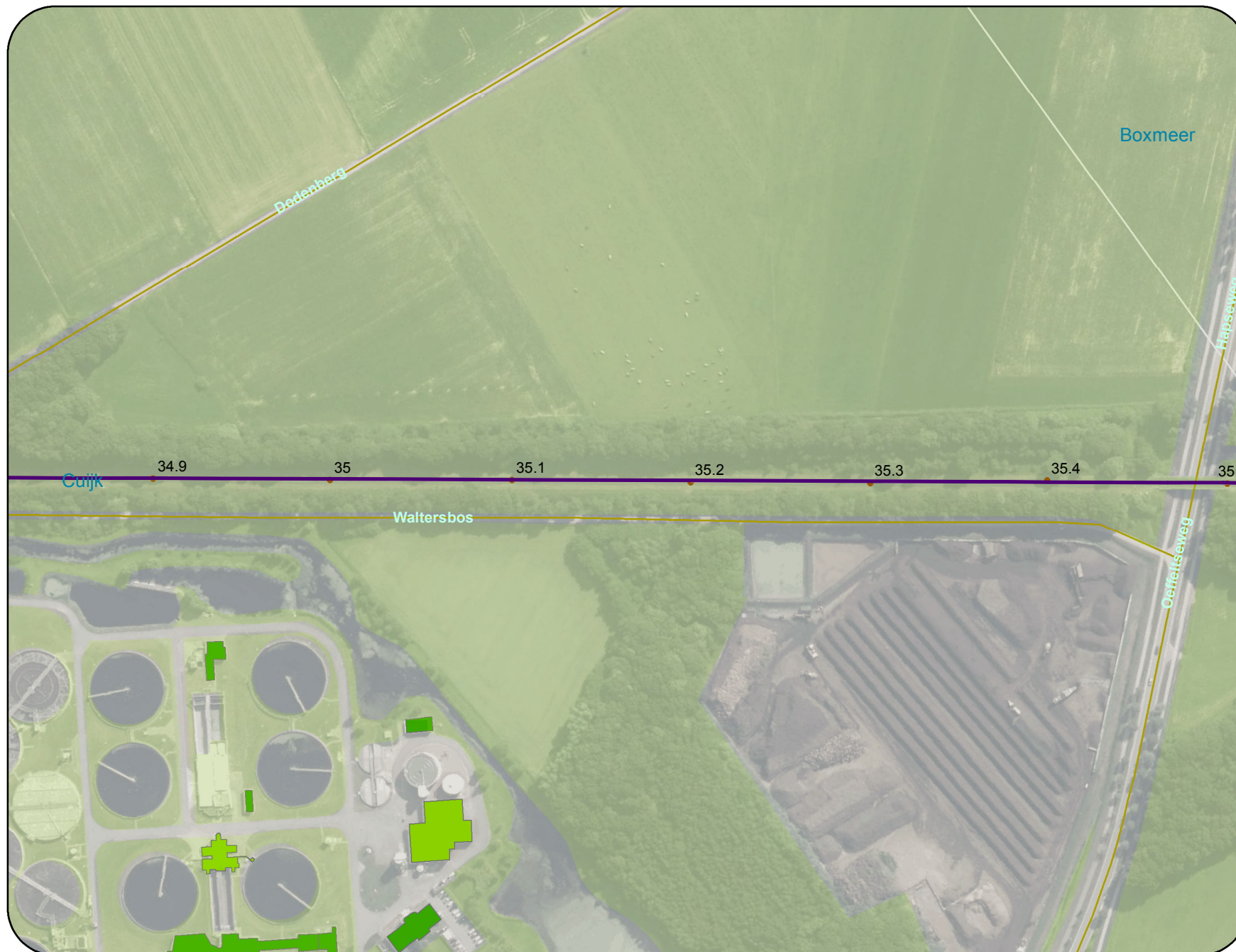

Legenda

- * object >68 en <=70.5 dB
- ▲ Eindmelding <=65 dB
- Spoorlijn onderdeel leeg saneringsplan
- Zoekgebied categorie c sanering
- bestaande schermen
- zachte bodem

Bebouwing

hoogte

- < 5
- 5 - 8
- 8 - 11
- 11 - 15
- >15

- Hectopunten
- Rekenpunten

Zie kaart 316

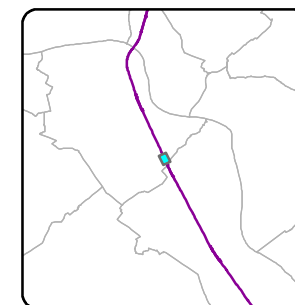



Legenda

- * object >68 en <=70.5 dB
 - ▲ Eindmelding <=65 dB
 - Spoorlijn onderdeel leeg saneringsplan
 - Zoekgebied categorie c sanering
 - bestaande schermen
 - zachte bodem
- Bebouwing**
- hoogte**
- < 5
 - 5 - 8
 - 8 - 11
 - 11 - 15
 - >15
- Hectopunten
 - Rekenpunten

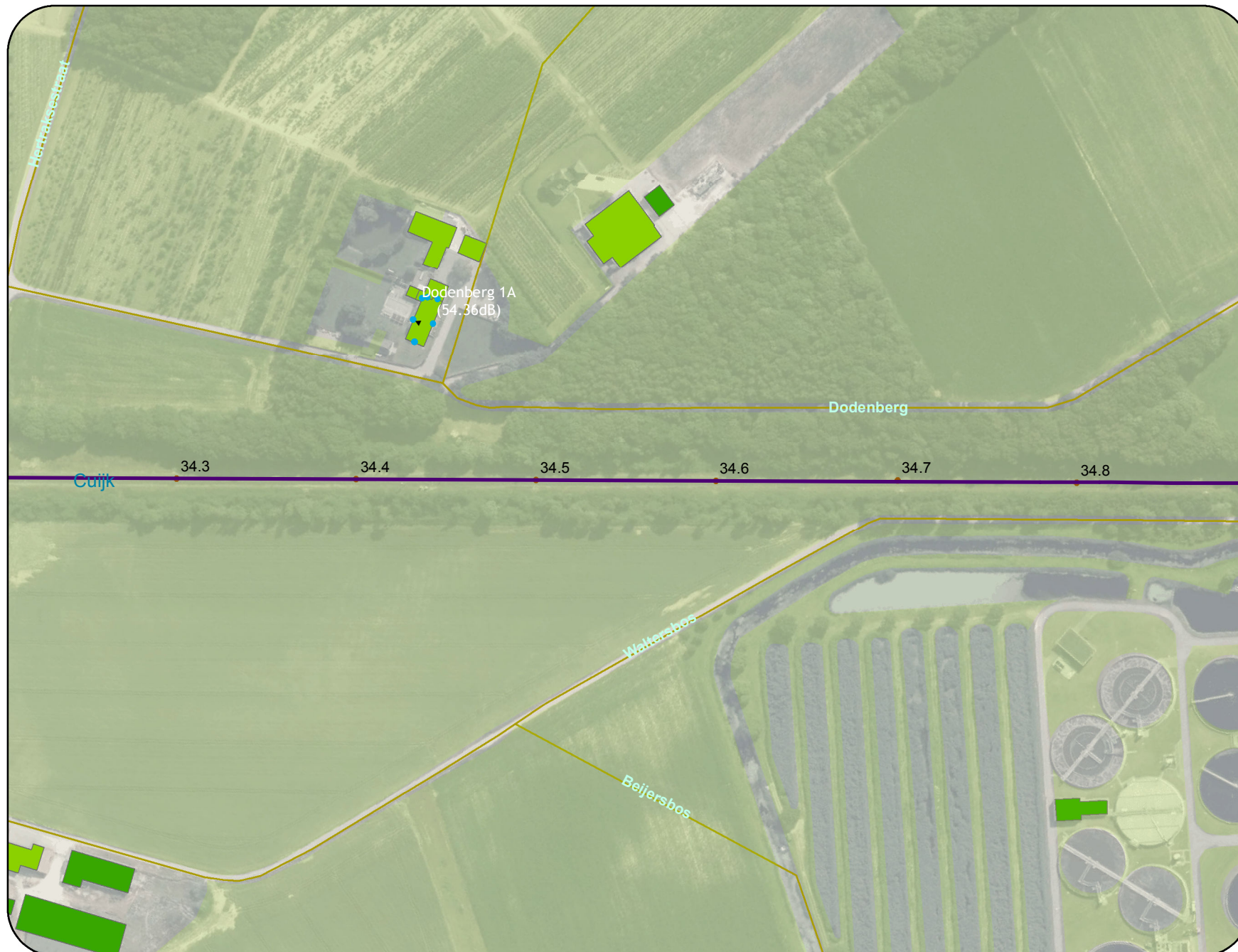

Zie kaart 319



Legenda

- * object >68 en <=70.5 dB
 - ▲ Eindmelding <=65 dB
 - Spoorlijn onderdeel leeg saneringsplan
 - Zoekgebied categorie c sanering
 - bestaande schermen
 - zachte bodem
- Bebouwing**
- hoogte**
- < 5
 - 5 - 8
 - 8 - 11
 - 11 - 15
 - >15
- Hectopunten
 - Rekenpunten

Zie kaart 318





Legenda

- * object >68 en <=70.5 dB
 - ▲ Eindmelding <=65 dB
 - Spoorlijn onderdeel leeg saneringsplan
 - Zoekgebied categorie c sanering
 - bestaande schermen
 - zachte bodem
- Bebouwing**
- hoogte**
- < 5
 - 5 - 8
 - 8 - 11
 - 11 - 15
 - >15
- Hectopunten
 - Rekenpunten

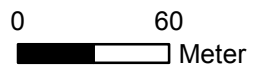

Zie kaart 321



Legenda

- * object >68 en <=70.5 dB
- ▲ Eindmelding <=65 dB
- Spoorlijn onderdeel leeg saneringsplan
- Zoekgebied categorie c sanering
- bestaande schermen
- zachte bodem

Bebouwing

hoogte

- < 5
- 5 - 8
- 8 - 11
- 11 - 15
- >15

- Hectopunten
- Rekenpunten

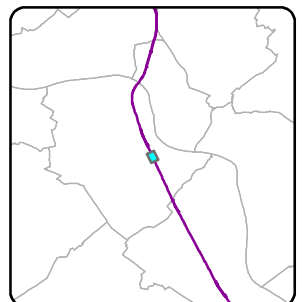
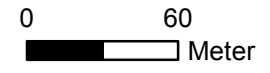

Zie kaart 322

Zie kaart 320



Legenda

- * object >68 en <=70.5 dB
- ▲ Eindmelding <=65 dB
- Spoorlijn onderdeel leeg saneringsplan
- ▭ Zoekgebied categorie c sanering
- bestaande schermen
- ▭ zachte bodem

Bebouwing

hoogte

- ▭ < 5
- ▭ 5 - 8
- ▭ 8 - 11
- ▭ 11 - 15
- ▭ >15
- Hectopunten
- Rekenpunten

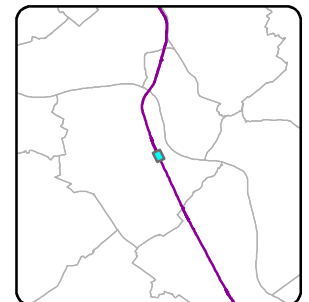
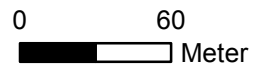

Zie kaart 323

Zie kaart 321



Zie kaart 324

Zie kaart 322

Legenda

- * object >68 en <=70.5 dB
 - ▲ Eindmelding <=65 dB
 - Spoorlijn onderdeel leeg saneringsplan
 - ▭ Zoekgebied categorie c sanering
 - bestaande schermen
 - ▭ zachte bodem
- Bebouwing**
- hoogte**
- ▭ < 5
 - ▭ 5 - 8
 - ▭ 8 - 11
 - ▭ 11 - 15
 - ▭ >15
- Hectopunten
 - Rekenpunten

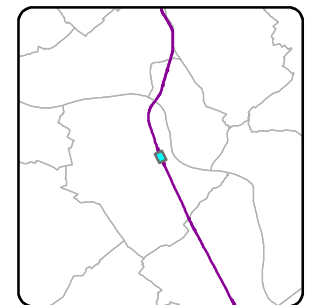
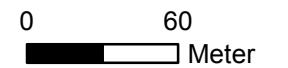



Legenda

- * object >68 en <=70.5 dB
 - ▲ Eindmelding <=65 dB
 - Spoorlijn onderdeel leeg saneringsplan
 - ▭ Zoekgebied categorie c sanering
 - bestaande schermen
 - ▭ zachte bodem
- Bebouwing**
- hoogte**
- ▭ < 5
 - ▭ 5 - 8
 - ▭ 8 - 11
 - ▭ 11 - 15
 - ▭ >15
- Hectopunten
 - Rekenpunten

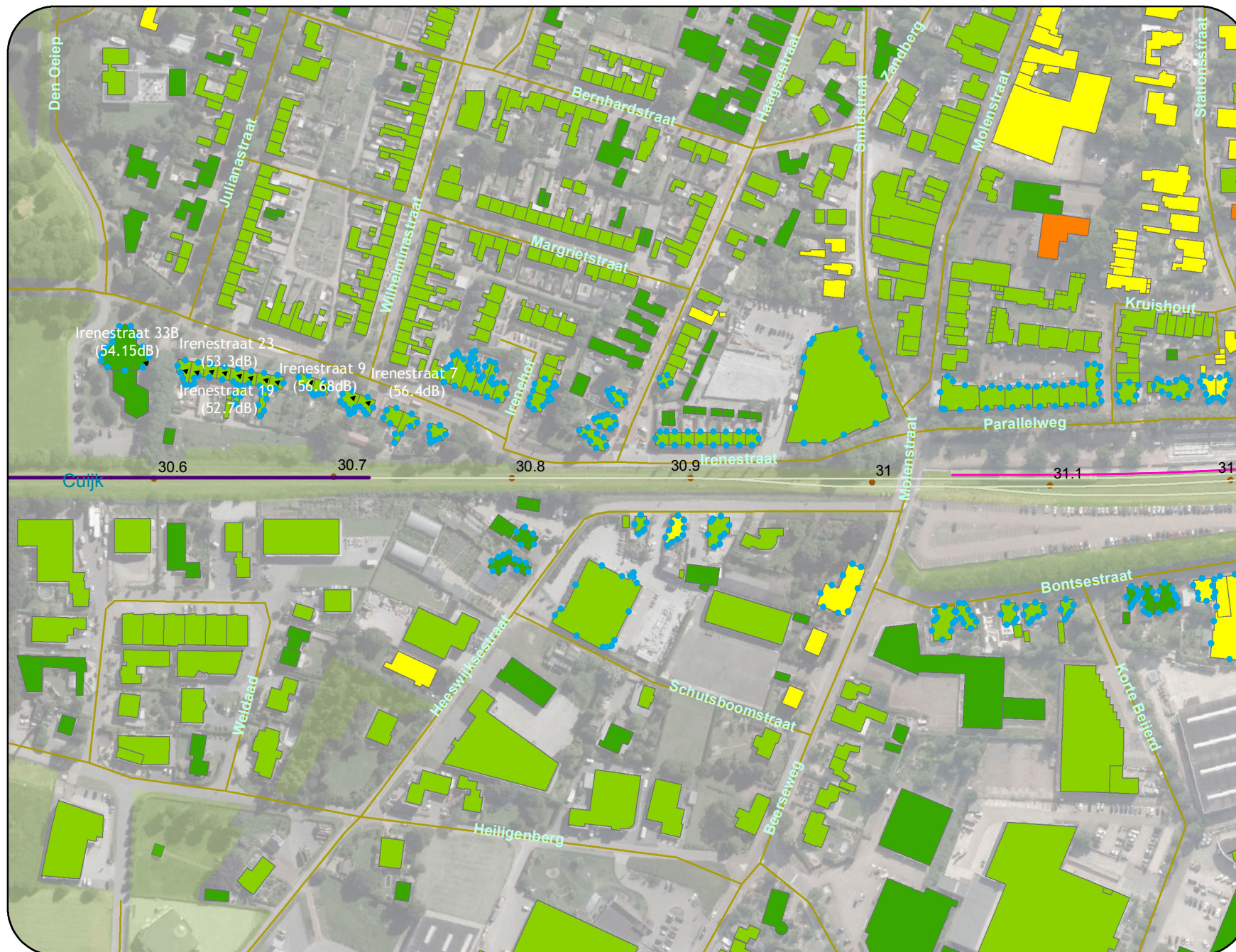
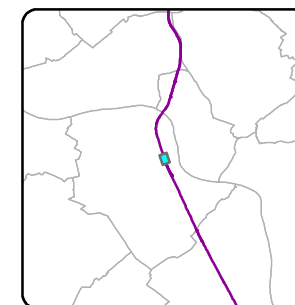

Zie kaart 325

Zie kaart 323

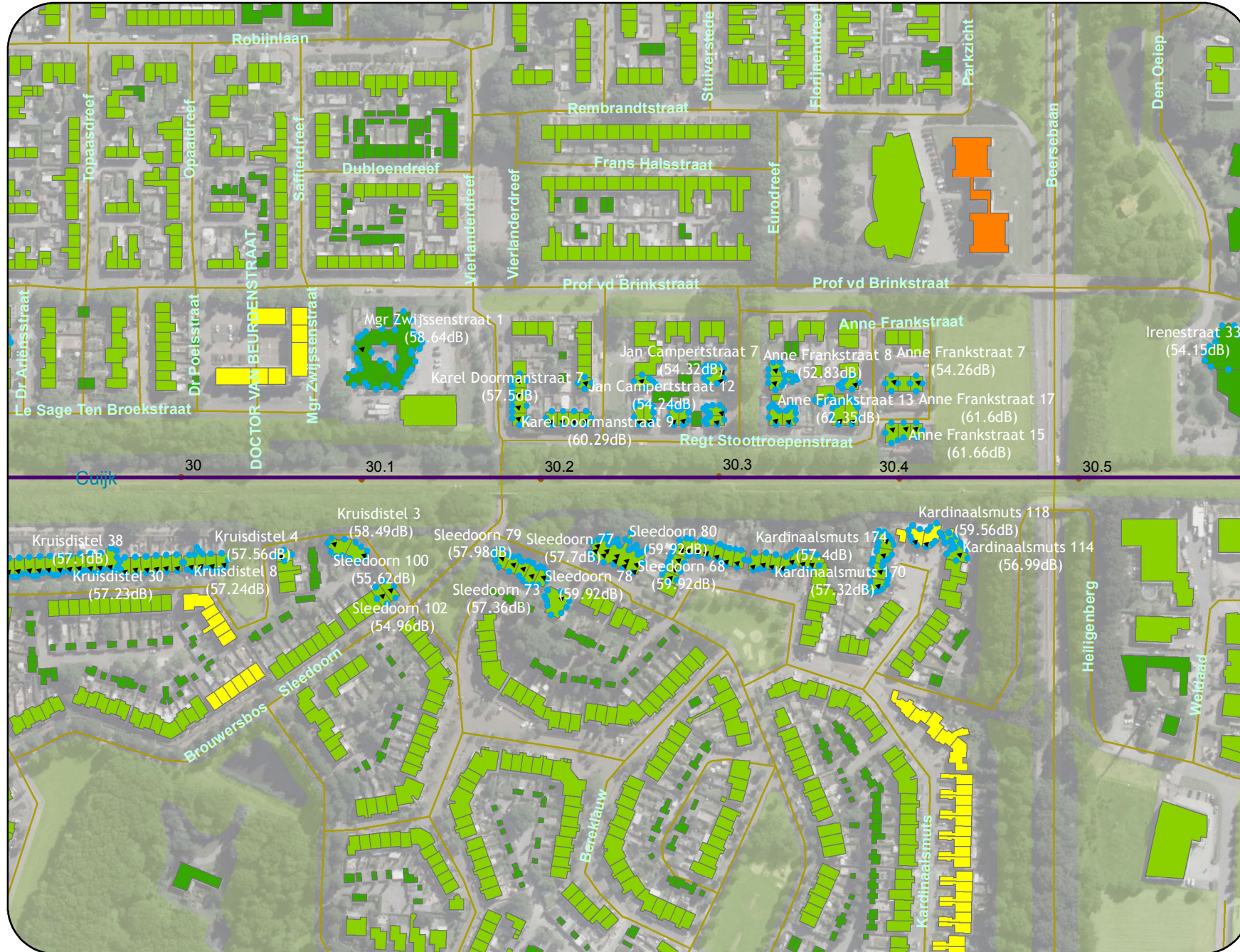

Legenda

- * object >68 en <=70.5 dB
- ▲ Eindmelding <=65 dB
- Spoorlijn onderdeel leeg saneringsplan
- ▭ Zoekgebied categorie c sanering
- bestaande schermen
- zachte bodem

Bebouwing

hoogte

- < 5
- 5 - 8
- 8 - 11
- 11 - 15
- >15

- Hectopunten
- Rekenpunten

Zie kaart 324

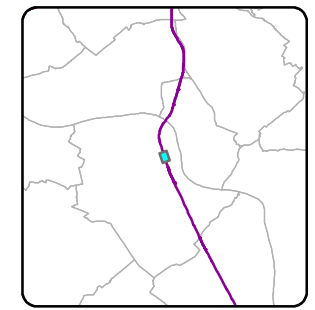
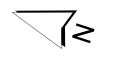
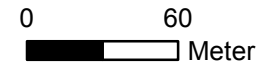



Legenda

- * object >68 en <=70.5 dB
 - ▲ Eindmelding <=65 dB
 - Spoorlijn onderdeel leeg saneringsplan
 - ▭ Zoekgebied categorie c sanering
 - bestaande schermen
 - zachte bodem
- Bebouwing**
- hoogte**
- < 5
 - 5 - 8
 - 8 - 11
 - 11 - 15
 - >15
- Hectopunten
 - Rekenpunten

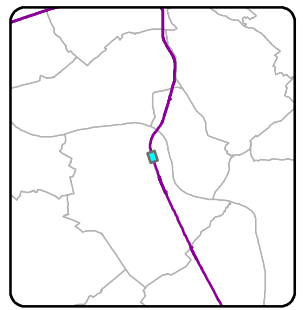
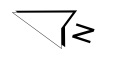
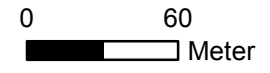

Zle kaart 327



Legenda

- * object >68 en <=70.5 dB
 - ▲ Eindmelding <=65 dB
 - Spoorlijn onderdeel leeg saneringsplan
 - Zoekgebied categorie c sanering
 - bestaande schermen
 - zachte bodem
- Bebouwing**
- hoogte**
- < 5
 - 5 - 8
 - 8 - 11
 - 11 - 15
 - >15
- Hectopunten
 - Rekenpunten

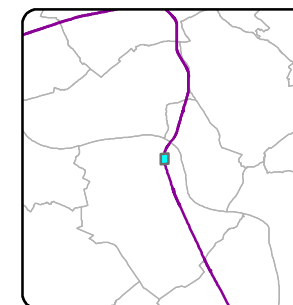
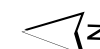

Zie kaart 328

Zie kaart 326



Legenda

- * object >68 en <=70.5 dB
 - ▲ Eindmelding <=65 dB
 - Spoorlijn onderdeel leeg saneringsplan
 - Zoekgebied categorie c sanering
 - bestaande schermen
 - zachte bodem
- Bebouwing**
- hoogte**
- < 5
 - 5 - 8
 - 8 - 11
 - 11 - 15
 - >15
- Hectopunten
 - Rekenpunten

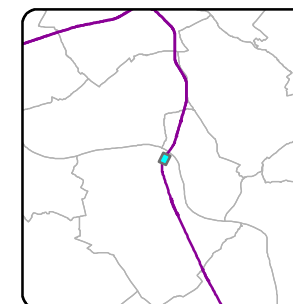

Zie kaart 327

Zie kaart 329



Legenda

- * object >68 en <=70.5 dB
 - ▲ Eindmelding <=65 dB
 - Spoorlijn onderdeel leeg saneringsplan
 - Zoekgebied categorie c sanering
 - bestaande schermen
 - zachte bodem
- Bebouwing**
- hoogte**
- < 5
 - 5 - 8
 - 8 - 11
 - 11 - 15
 - >15
- Hectopunten
 - Rekenpunten

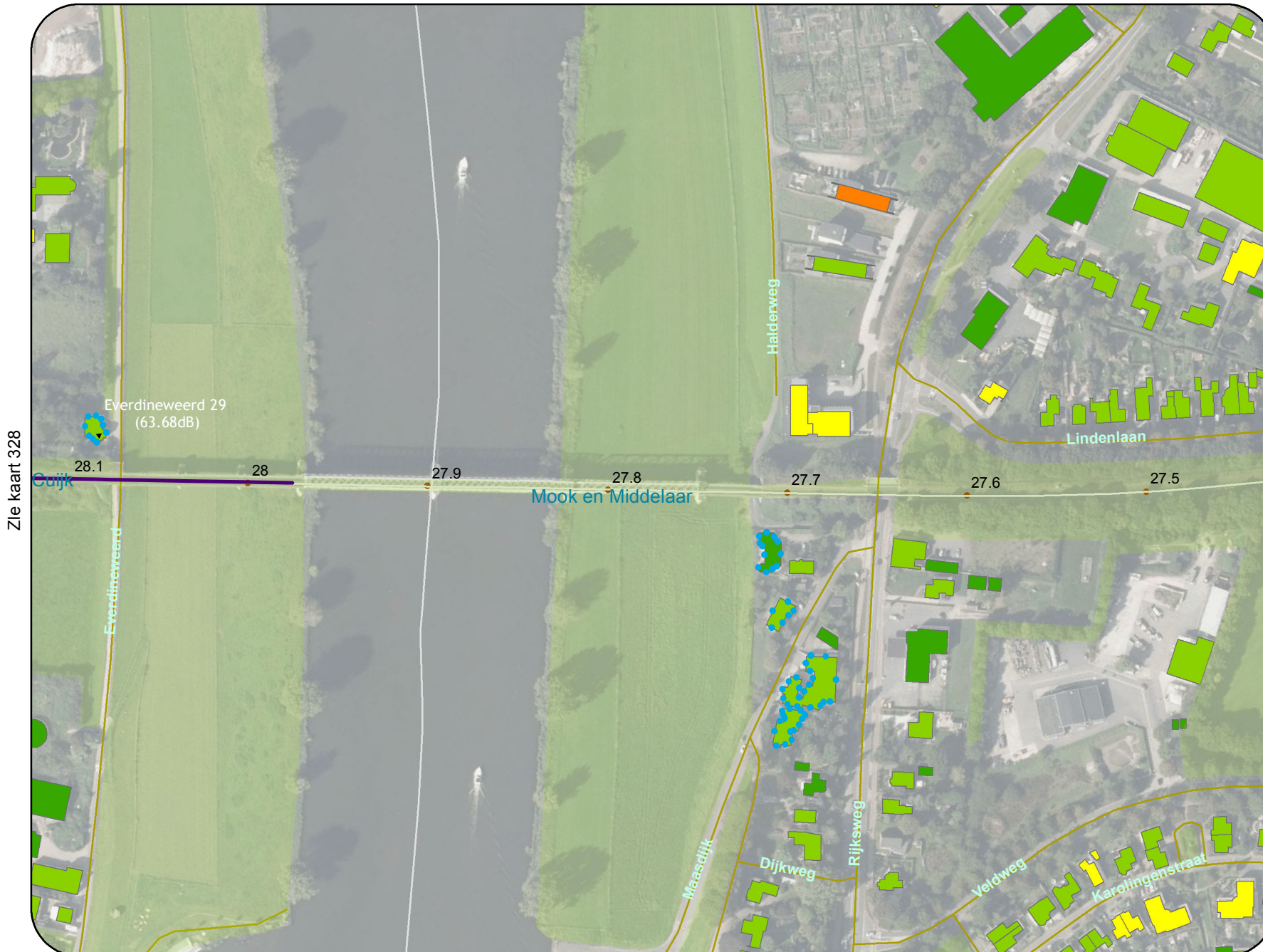
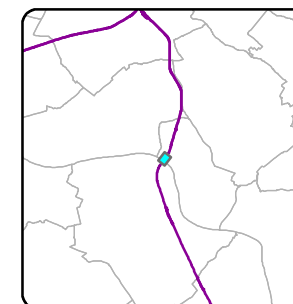

Zie kaart 328



Legenda

- * object >68 en <=70.5 dB
 - ▲ Eindmelding <=65 dB
 - Spoorlijn onderdeel leeg saneringsplan
 - Zoekgebied categorie c sanering
 - bestaande schermen
 - zachte bodem
- Bebouwing**
- hoogte**
- < 5
 - 5 - 8
 - 8 - 11
 - 11 - 15
 - >15
- Hectopunten
 - Rekenpunten

Zie kaart 331

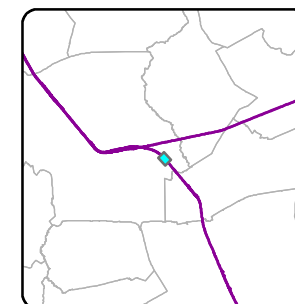



Legenda

- * object >68 en <=70.5 dB
 - ▲ Eindmelding <=65 dB
 - Spoorlijn onderdeel leeg saneringsplan
 - Zoekgebied categorie c sanering
 - bestaande schermen
 - zachte bodem
- Bebouwing**
- hoogte**
- < 5
 - 5 - 8
 - 8 - 11
 - 11 - 15
 - >15
- Hectopunten
 - Rekenpunten

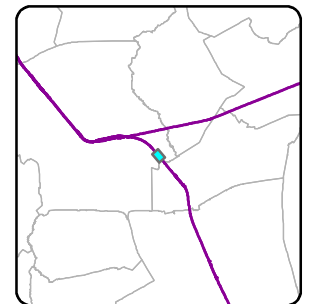
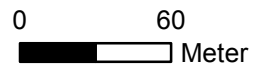

Zie kaart 330

Zie kaart 332





Legenda

- * object >68 en <=70.5 dB
 - ▲ Eindmelding <=65 dB
 - Spoorlijn onderdeel leeg saneringsplan
 - Zoekgebied categorie c sanering
 - bestaande schermen
 - zachte bodem
- Bebouwing**
- hoogte**
- < 5
 - 5 - 8
 - 8 - 11
 - 11 - 15
 - >15
- Hectopunten
 - Rekenpunten

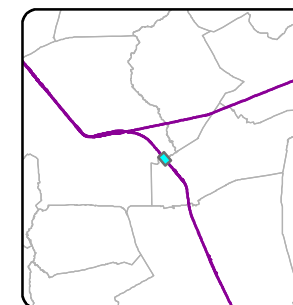

Zie kaart 331





Legenda

- * object >68 en <=70.5 dB
- ▲ Eindmelding <=65 dB
- Spoorlijn onderdeel leeg saneringsplan
- Zoekgebied categorie c sanering
- bestaande schermen
- zachte bodem

Bebouwing

hoogte

- < 5
- 5 - 8
- 8 - 11
- 11 - 15
- >15

- Hectopunten
- Rekenpunten

Zie kaart 334

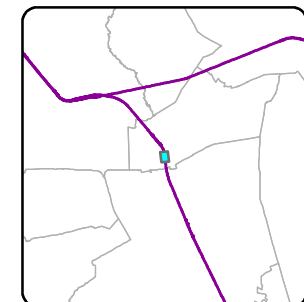
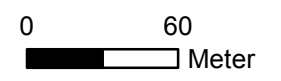



Legenda

- * object >68 en <=70.5 dB
 - ▲ Eindmelding <=65 dB
 - Spoorlijn onderdeel leeg saneringsplan
 - Zoekgebied categorie c sanering
 - bestaande schermen
 - zachte bodem
- Bebouwing**
- hoogte**
- < 5
 - 5 - 8
 - 8 - 11
 - 11 - 15
 - >15
- Hectopunten
 - Rekenpunten

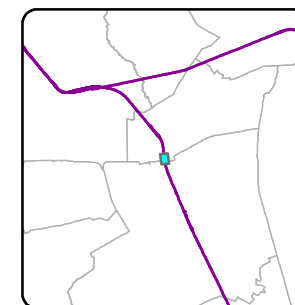

Zie kaart 333



Legenda

- * object >68 en <=70.5 dB
- ▲ Eindmelding <=65 dB
- Spoorlijn onderdeel leeg saneringsplan
- Zoekgebied categorie c sanering
- bestaande schermen
- zachte bodem

Bebouwing

hoogte

- < 5
- 5 - 8
- 8 - 11
- 11 - 15
- >15

- Hectopunten
- Rekenpunten

Zie kaart 336

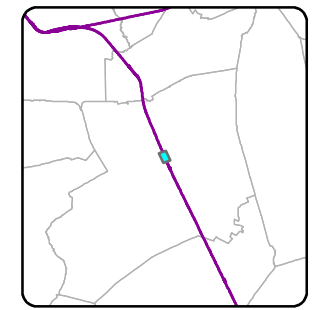
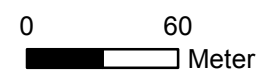



Legenda

- * object >68 en <=70.5 dB
 - ▲ Eindmelding <=65 dB
 - Spoorlijn onderdeel leeg saneringsplan
 - Zoekgebied categorie c sanering
 - bestaande schermen
 - zachte bodem
- Bebouwing**
- hoogte**
- < 5
 - 5 - 8
 - 8 - 11
 - 11 - 15
 - >15
- Hectopunten
 - Rekenpunten

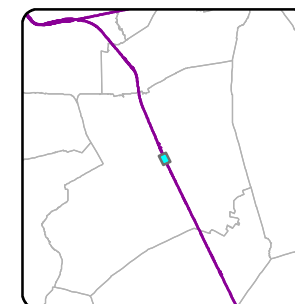

Zie kaart 335

Zie kaart 337

Zie kaart 336



Legenda

- * object >68 en <=70.5 dB
 - ▲ Eindmelding <=65 dB
 - Spoorlijn onderdeel leeg saneringsplan
 - Zoekgebied categorie c sanering
 - bestaande schermen
 - zachte bodem
- Bebouwing**
- hoogte**
- < 5
 - 5 - 8
 - 8 - 11
 - 11 - 15
 - >15
- Hectopunten
 - Rekenpunten

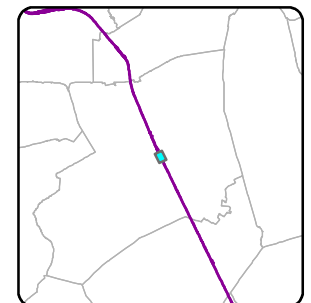
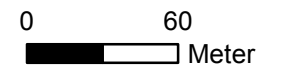



Legenda

- * object >68 en <=70.5 dB
- ▲ Eindmelding <=65 dB
- Spoorlijn onderdeel leeg saneringsplan
- Zoekgebied categorie c sanering
- bestaande schermen
- zachte bodem

Bebouwing

hoogte

- < 5
- 5 - 8
- 8 - 11
- 11 - 15
- >15

- Hectopunten
- Rekenpunten

Zie kaart 339

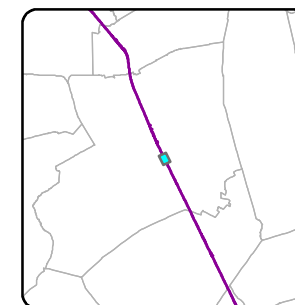

Legenda

- * object >68 en <=70.5 dB
 - ▲ Eindmelding <=65 dB
 - Spoorlijn onderdeel leeg saneringsplan
 - Zoekgebied categorie c sanering
 - bestaande schermen
 - zachte bodem
- ### Bebouwing
- hoogte
- < 5
 - 5 - 8
 - 8 - 11
 - 11 - 15
 - >15
- Hectopunten
 - Rekenpunten

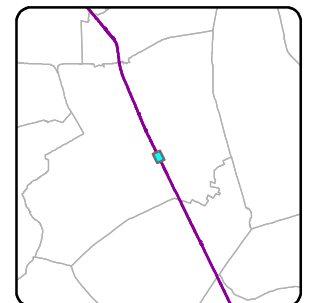
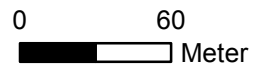

Zie kaart 338





Legenda

- * object >68 en <=70.5 dB
- ▲ Eindmelding <=65 dB
- Spoorlijn onderdeel leeg saneringsplan
- Zoekgebied categorie c sanering
- bestaande schermen
- zachte bodem

Bebouwing

hoogte

- < 5
- 5 - 8
- 8 - 11
- 11 - 15
- >15

- Hectopunten
- Rekenpunten

Zie kaart 341

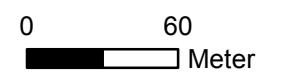



Legenda

- * object >68 en <=70.5 dB
 - ▲ Eindmelding <=65 dB
 - Spoorlijn onderdeel leeg saneringsplan
 - Zoekgebied categorie c sanering
 - bestaande schermen
 - zachte bodem
- ### Bebouwing
- hoogte
- < 5
 - 5 - 8
 - 8 - 11
 - 11 - 15
 - >15
- Hectopunten
 - Rekenpunten

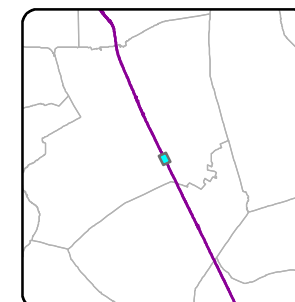

Zie kaart 340





Legenda

- * object >68 en <=70.5 dB
 - ▲ Eindmelding <=65 dB
 - Spoorlijn onderdeel leeg saneringsplan
 - Zoekgebied categorie c sanering
 - bestaande schermen
 - zachte bodem
- Bebouwing**
- hoogte**
- < 5
 - 5 - 8
 - 8 - 11
 - 11 - 15
 - >15
- Hectopunten
 - Rekenpunten

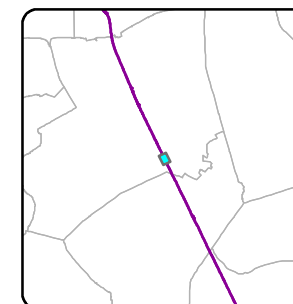



Legenda

- * object >68 en <=70.5 dB
- ▲ Eindmelding <=65 dB
- Spoorlijn onderdeel leeg saneringsplan
- Zoekgebied categorie c sanering
- bestaande schermen
- zachte bodem

Bebouwing

hoogte

- < 5
- 5 - 8
- 8 - 11
- 11 - 15
- >15

- Hectopunten
- Rekenpunten

Zie kaart 344

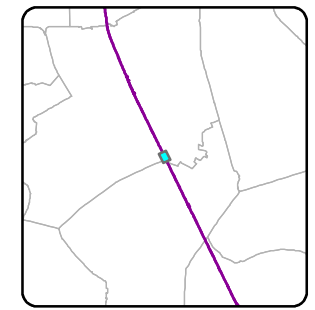
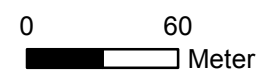



Legenda

- * object >68 en <=70.5 dB
 - ▲ Eindmelding <=65 dB
 - Spoorlijn onderdeel leeg saneringsplan
 - Zoekgebied categorie c sanering
 - bestaande schermen
 - zachte bodem
- Bebouwing**
- hoogte**
- < 5
 - 5 - 8
 - 8 - 11
 - 11 - 15
 - >15
- Hectopunten
 - Rekenpunten



Zie kaart 343

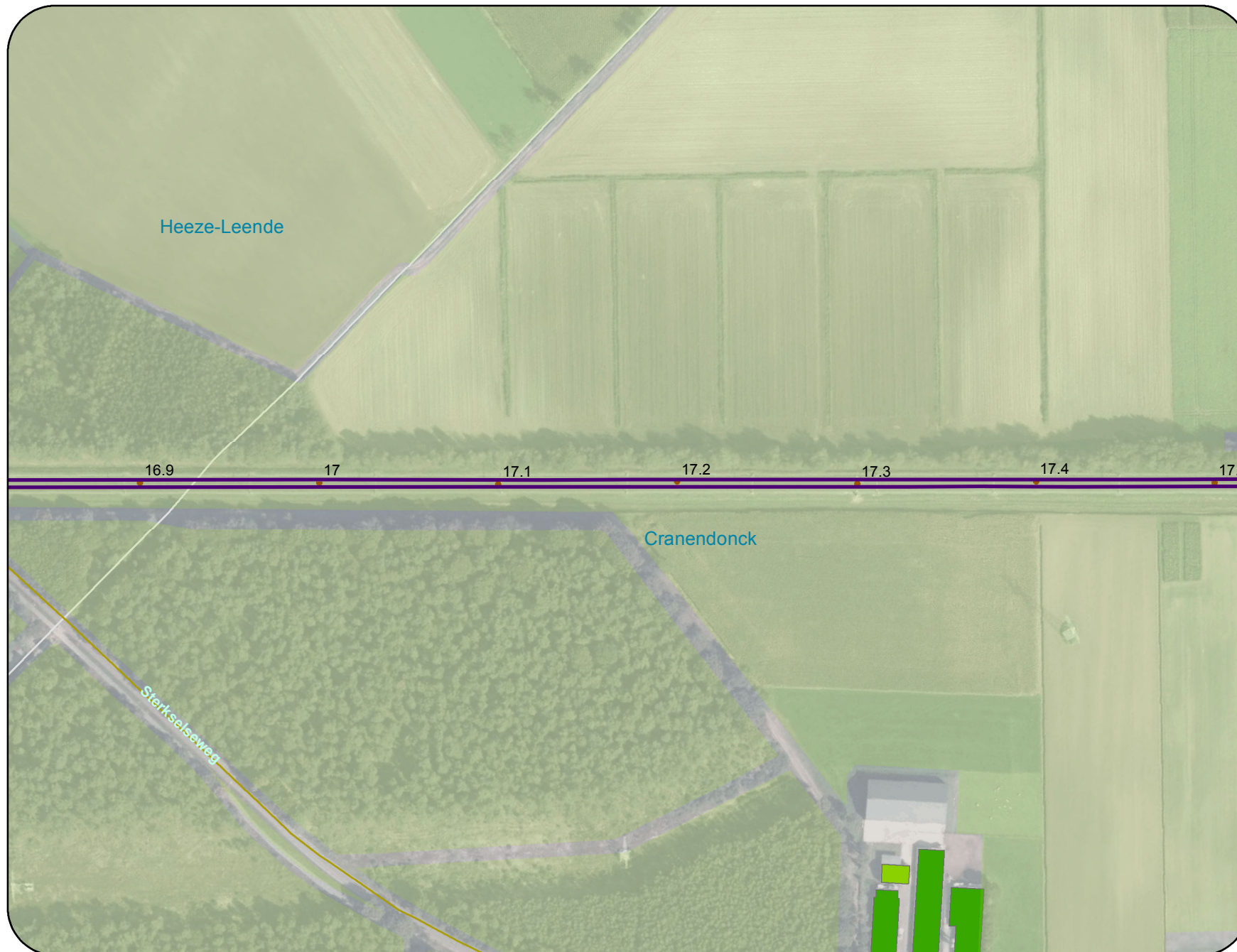



Legenda

- * object >68 en <=70.5 dB
 - ▲ Eindmelding <=65 dB
 - Spoorlijn onderdeel leeg saneringsplan
 - Zoekgebied categorie c sanering
 - bestaande schermen
 - zachte bodem
- Bebouwing**
- hoogte**
- < 5
 - 5 - 8
 - 8 - 11
 - 11 - 15
 - >15
- Hectopunten
 - Rekenpunten

Zie kaart 346





Legenda

- * object >68 en <=70.5 dB
 - ▲ Eindmelding <=65 dB
 - Spoorlijn onderdeel leeg saneringsplan
 - Zoekgebied categorie c sanering
 - bestaande schermen
 - zachte bodem
- Bebouwing**
- hoogte**
- < 5
 - 5 - 8
 - 8 - 11
 - 11 - 15
 - >15
- Hectopunten
 - Rekenpunten



Zie kaart 345





Legenda

- * object >68 en <=70.5 dB
 - ▲ Eindmelding <=65 dB
 - Spoorlijn onderdeel leeg saneringsplan
 - Zoekgebied categorie c sanering
 - bestaande schermen
 - zachte bodem
- Bebouwing**
- hoogte**
- < 5
 - 5 - 8
 - 8 - 11
 - 11 - 15
 - >15
- Hectopunten
 - Rekenpunten





Legenda

- * object >68 en <=70.5 dB
- ▲ Eindmelding <=65 dB
- Spoorlijn onderdeel leeg saneringsplan
- Zoekgebied categorie c sanering
- bestaande schermen
- zachte bodem

Bebouwing

hoogte

- < 5
- 5 - 8
- 8 - 11
- 11 - 15
- >15

- Hectopunten
- Rekenpunten

Zie kaart 349

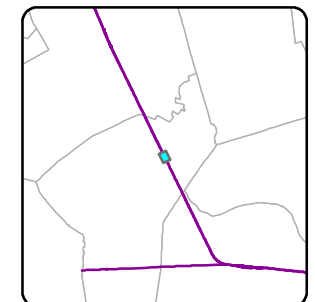
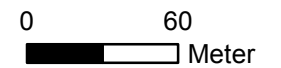



Legenda

- * object >68 en <=70.5 dB
- ▲ Eindmelding <=65 dB

- Spoorlijn onderdeel leeg saneringsplan
- Zoekgebied categorie c sanering
- bestaande schermen
- zachte bodem

Bebouwing

hoogte

- < 5
- 5 - 8
- 8 - 11
- 11 - 15
- >15
- Hectopunten
- Rekenpunten

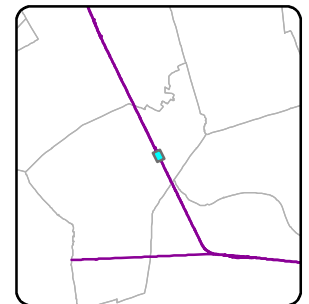
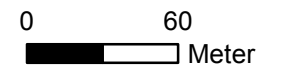

Zie kaart 348



Legenda

- * object >68 en <=70.5 dB
 - ▲ Eindmelding <=65 dB
 - Spoorlijn onderdeel leeg saneringsplan
 - Zoekgebied categorie c sanering
 - bestaande schermen
 - zachte bodem
- Bebouwing**
- hoogte**
- < 5
 - 5 - 8
 - 8 - 11
 - 11 - 15
 - >15
- Hectopunten
 - Rekenpunten





Legenda

- * object >68 en <=70.5 dB
- ▲ Eindmelding <=65 dB

— Spoorlijn onderdeel leeg saneringsplan

□ Zoekgebied categorie c sanering

— bestaande schermen

■ zachte bodem

Bebouwing

hoogte

- < 5
- 5 - 8
- 8 - 11
- 11 - 15
- >15

● Hectopunten

● Rekenpunten

Zie kaart 352





Legenda

- * object >68 en <=70.5 dB
 - ▲ Eindmelding <=65 dB
 - Spoorlijn onderdeel leeg saneringsplan
 - Zoekgebied categorie c sanering
 - bestaande schermen
 - zachte bodem
- Bebouwing**
- hoogte**
- < 5
 - 5 - 8
 - 8 - 11
 - 11 - 15
 - >15
- Hectopunten
 - Rekenpunten

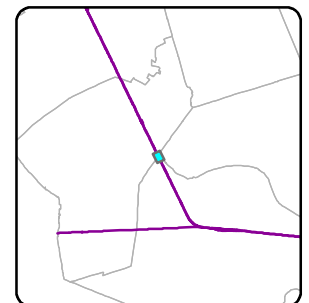
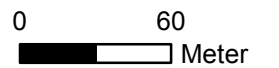

Zie kaart 351

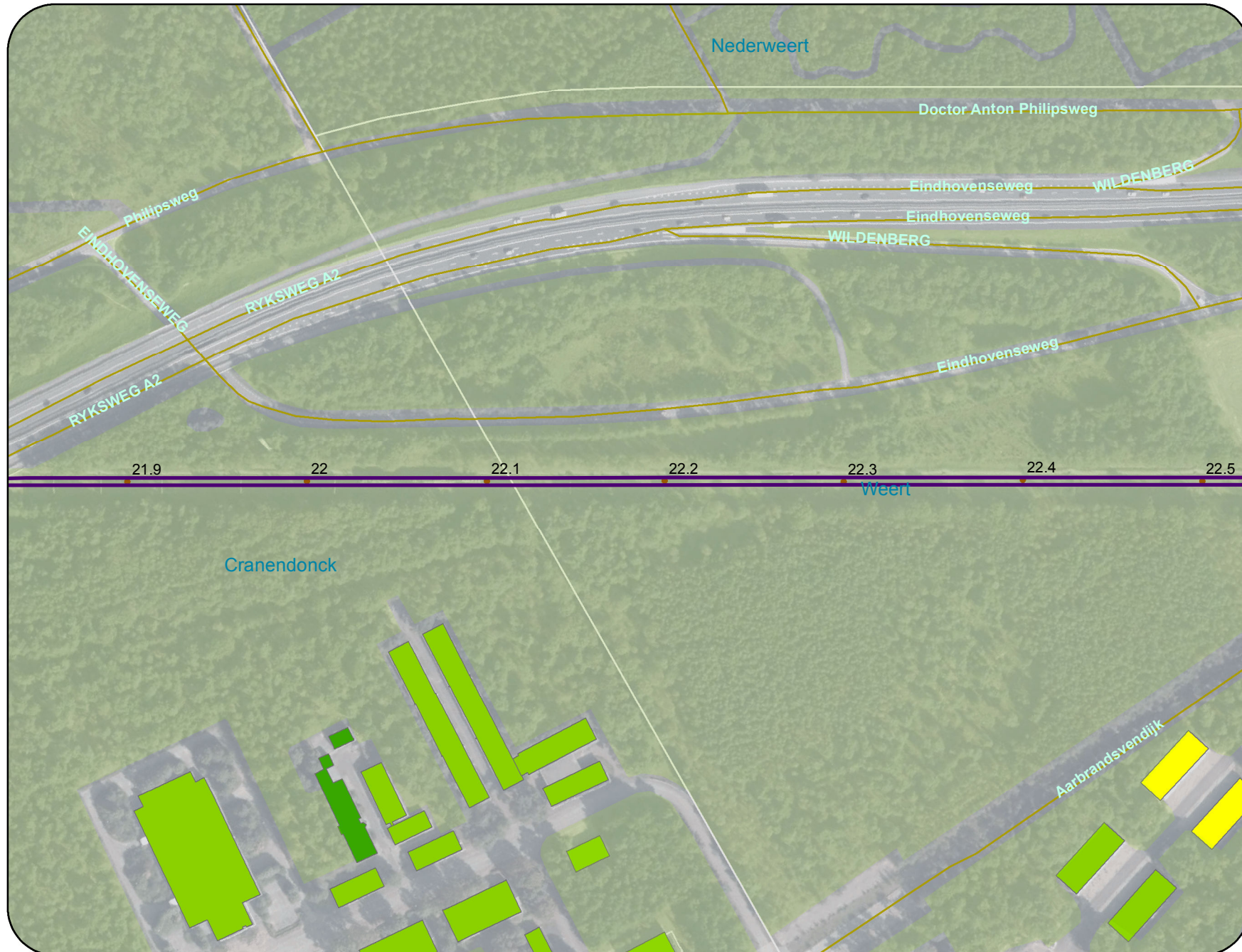

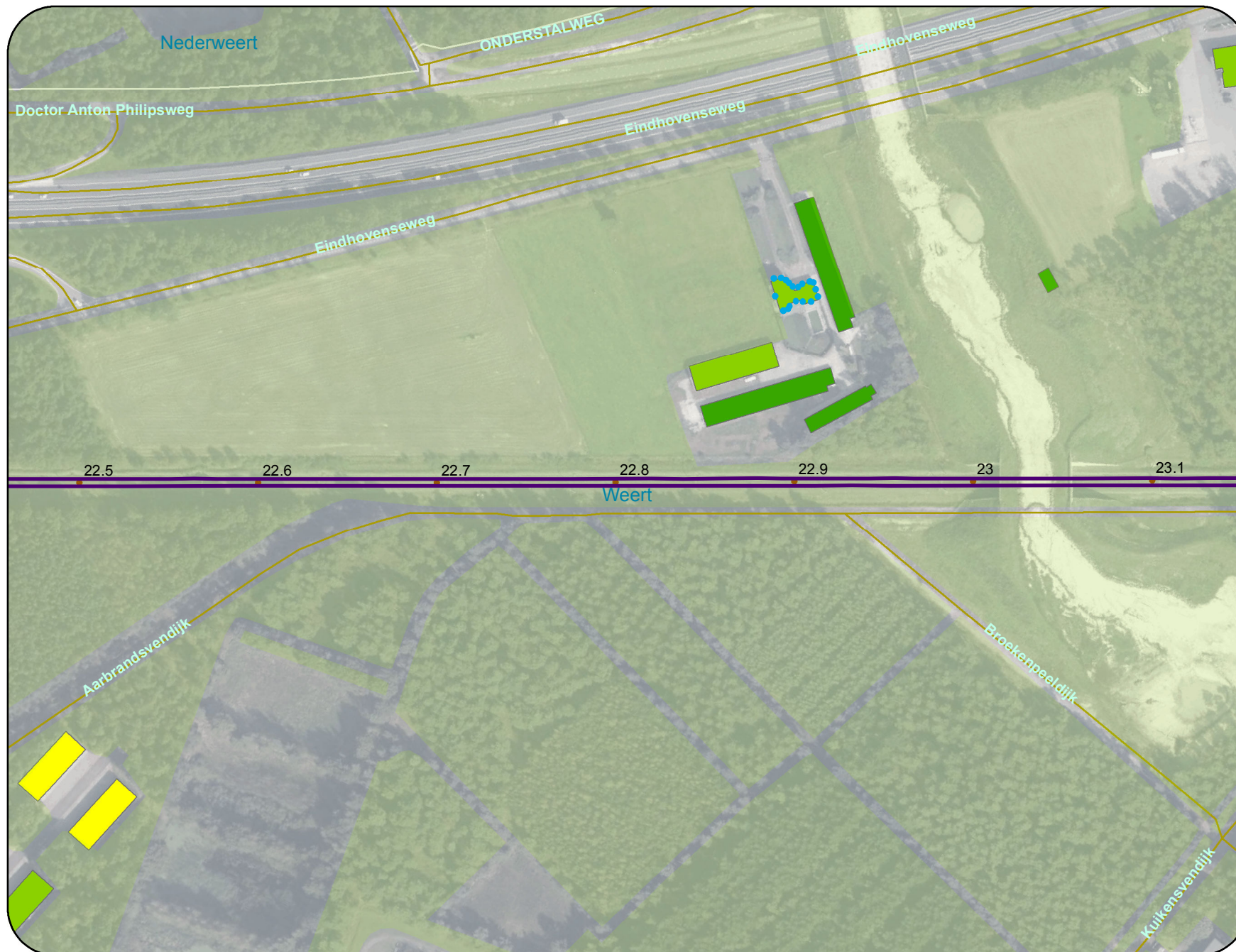

Legenda

- * object >68 en <=70.5 dB
 - ▲ Eindmelding <=65 dB
 - Spoorlijn onderdeel leeg saneringsplan
 - Zoekgebied categorie c sanering
 - bestaande schermen
 - zachte bodem
- Bebouwing**
- hoogte**
- < 5
 - 5 - 8
 - 8 - 11
 - 11 - 15
 - >15
- Hectopunten
 - Rekenpunten

Zie kaart 354

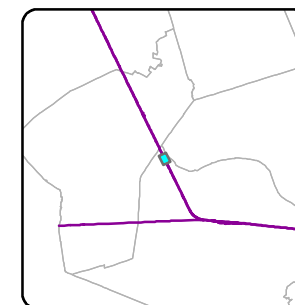



Legenda

- * object >68 en <=70.5 dB
 - ▲ Eindmelding <=65 dB
 - Spoorlijn onderdeel leeg saneringsplan
 - Zoekgebied categorie c sanering
 - bestaande schermen
 - zachte bodem
- Bebouwing**
- hoogte**
- < 5
 - 5 - 8
 - 8 - 11
 - 11 - 15
 - >15
- Hectopunten
 - Rekenpunten

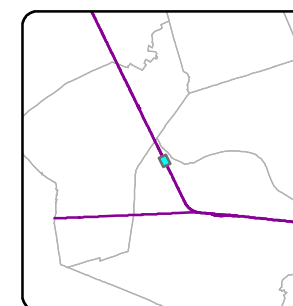

Zie kaart 353



Legenda

- * object >68 en <=70.5 dB
 - ▲ Eindmelding <=65 dB
 - Spoorlijn onderdeel leeg saneringsplan
 - Zoekgebied categorie c sanering
 - bestaande schermen
 - zachte bodem
- Bebouwing**
- hoogte**
- < 5
 - 5 - 8
 - 8 - 11
 - 11 - 15
 - >15
- Hectopunten
 - Rekenpunten

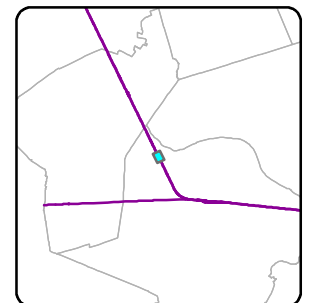
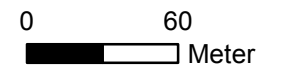



Legenda

- * object >68 en <=70.5 dB
 - ▲ Eindmelding <=65 dB
 - Spoorlijn onderdeel leeg saneringsplan
 - Zoekgebied categorie c sanering
 - bestaande schermen
 - zachte bodem
- Bebouwing**
- hoogte**
- < 5
 - 5 - 8
 - 8 - 11
 - 11 - 15
 - >15
- Hectopunten
 - Rekenpunten

Zie kaart 357





Legenda

- * object >68 en <=70.5 dB
- ▲ Eindmelding <=65 dB

— Spoorlijn onderdeel leeg saneringsplan

□ Zoekgebied categorie c sanering

— bestaande schermen

■ zachte bodem

Bebouwing

hoogte

- < 5
- 5 - 8
- 8 - 11
- 11 - 15
- >15

- Hectopunten
- Rekenpunten

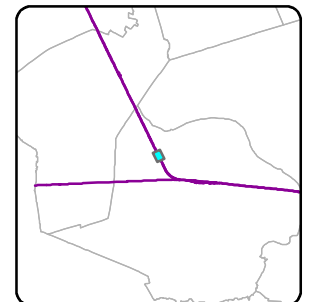
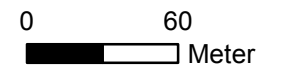

Zie kaart 356

Zie kaart 358



Legenda

- * object >68 en <=70.5 dB
 - ▲ Eindmelding <=65 dB
 - Spoorlijn onderdeel leeg saneringsplan
 - Zoekgebied categorie c sanering
 - bestaande schermen
 - zachte bodem
- Bebouwing**
- hoogte**
- < 5
 - 5 - 8
 - 8 - 11
 - 11 - 15
 - >15
- Hectopunten
 - Rekenpunten

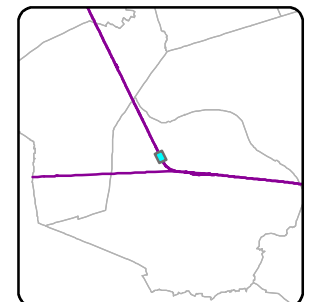
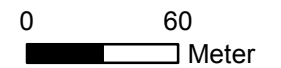



Legenda

- * object >68 en <=70.5 dB
- ▲ Eindmelding <=65 dB
- Spoorlijn onderdeel leeg saneringsplan
- Zoekgebied categorie c sanering
- bestaande schermen
- zachte bodem

Bebouwing

hoogte

- < 5
- 5 - 8
- 8 - 11
- 11 - 15
- >15

- Hectopunten
- Rekenpunten

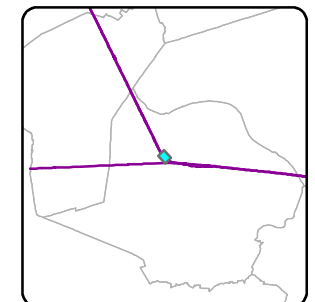
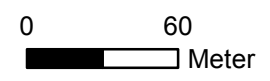

Zie kaart 358

Zie kaart 360



Legenda

- * object >68 en <=70.5 dB
- ▲ Eindmelding <=65 dB
- Spoorlijn onderdeel leeg saneringsplan
- Zoekgebied categorie c sanering
- bestaande schermen
- zachte bodem
- Bebouwing**
- hoogte**
- < 5
- 5 - 8
- 8 - 11
- 11 - 15
- >15
- Hectopunten
- Rekenpunten

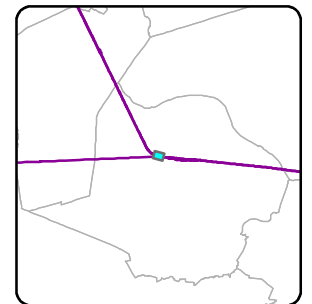
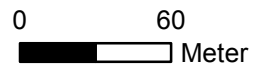

Zie kaart 359

Zie kaart 361

Legenda

- * object >68 en <=70.5 dB
 - ▲ Eindmelding <=65 dB
 - Spoorlijn onderdeel leeg saneringsplan
 - ▭ Zoekgebied categorie c sanering
 - bestaande schermen
 - zachte bodem
- Bebouwing**
- hoogte**
- < 5
 - 5 - 8
 - 8 - 11
 - 11 - 15
 - >15
- Hectopunten
 - Rekenpunten

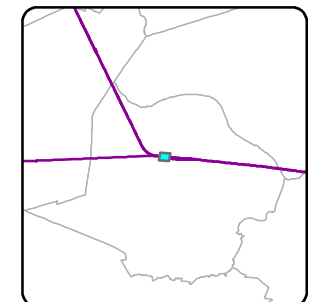
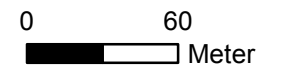

Zie kaart 360

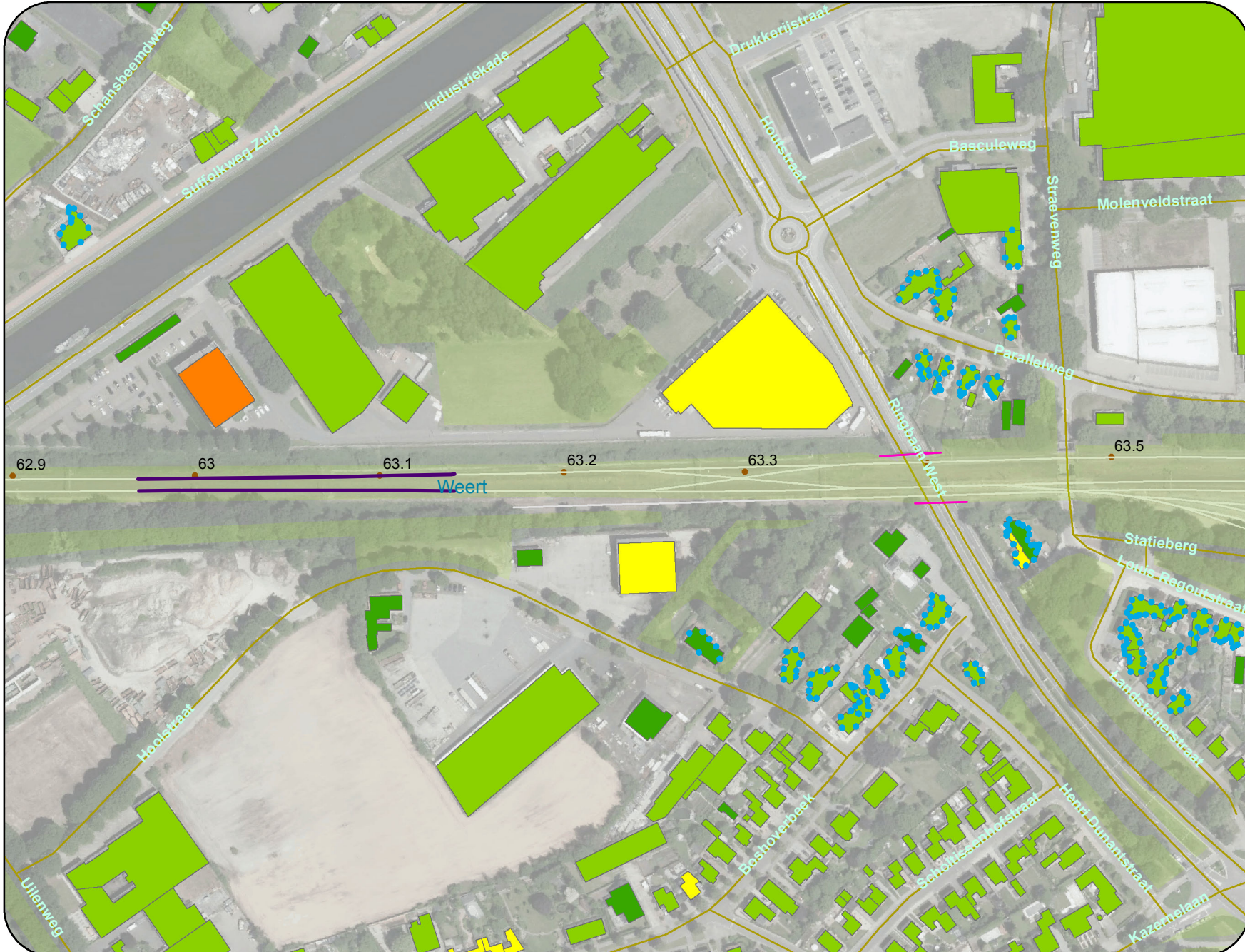



Legenda

- * object >68 en <=70.5 dB
- ▲ Eindmelding <=65 dB
- Spoorlijn onderdeel leeg saneringsplan
- Zoekgebied categorie c sanering
- bestaande schermen
- zachte bodem

Bebouwing

hoogte

- < 5
- 5 - 8
- 8 - 11
- 11 - 15
- >15

- Hectopunten
- Rekenpunten

Zie kaart 363

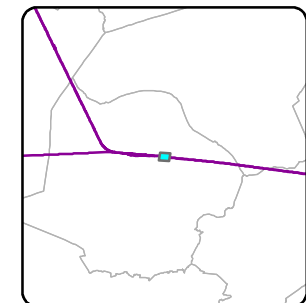



Legenda

- * object >68 en <=70.5 dB
 - ▲ Eindmelding <=65 dB
 - Spoorlijn onderdeel leeg saneringsplan
 - Zoekgebied categorie c sanering
 - bestaande schermen
 - zachte bodem
- Bebouwing**
- hoogte**
- < 5
 - 5 - 8
 - 8 - 11
 - 11 - 15
 - >15
- Hectopunten
 - Rekenpunten

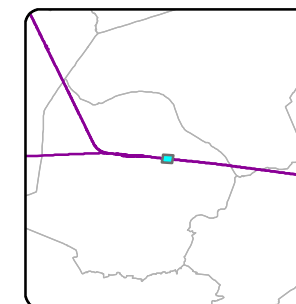

Zie kaart 362

Zie kaart 364

Zie kaart 363



Legenda

- * object >68 en <=70.5 dB
- ▲ Eindmelding <=65 dB

- Spoorlijn onderdeel leeg saneringsplan
- Zoekgebied categorie c sanering
- bestaande schermen
- zachte bodem

Bebouwing

- hoogte
- < 5
 - 5 - 8
 - 8 - 11
 - 11 - 15
 - >15
- Hectopunten
 - Rekenpunten

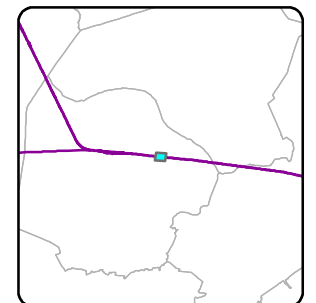
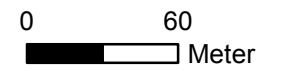



Legenda

- * object >68 en <=70.5 dB
 - ▲ Eindmelding <=65 dB
 - Spoorlijn onderdeel leeg saneringsplan
 - Zoekgebied categorie c sanering
 - bestaande schermen
 - zachte bodem
- Bebouwing**
- hoogte**
- < 5
 - 5 - 8
 - 8 - 11
 - 11 - 15
 - >15
- Hectopunten
 - Rekenpunten

Zie kaart 366

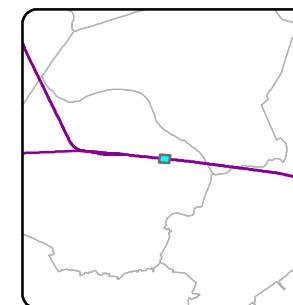



Legenda

- * object >68 en <=70.5 dB
 - ▲ Eindmelding <=65 dB
 - Spoorlijn onderdeel leeg saneringsplan
 - Zoekgebied categorie c sanering
 - bestaande schermen
 - zachte bodem
- Bebouwing**
- hoogte**
- < 5
 - 5 - 8
 - 8 - 11
 - 11 - 15
 - >15
- Hectopunten
 - Rekenpunten

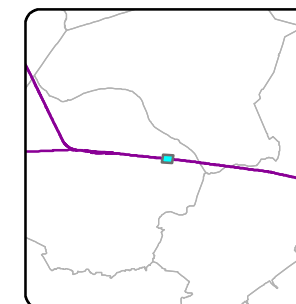

Zie kaart 365

Zie kaart 367



Legenda

- * object >68 en <=70.5 dB
 - ▲ Eindmelding <=65 dB
 - Spoorlijn onderdeel leeg saneringsplan
 - Zoekgebied categorie c sanering
 - bestaande schermen
 - zachte bodem
- Bebouwing**
- hoogte**
- < 5
 - 5 - 8
 - 8 - 11
 - 11 - 15
 - >15
- Hectopunten
 - Rekenpunten



Zie kaart 366

Zie kaart 368

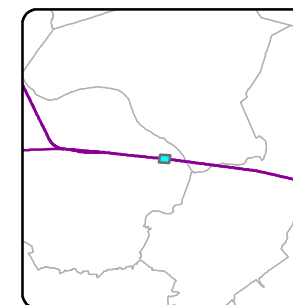



Legenda

- * object >68 en <=70.5 dB
 - ▲ Eindmelding <=65 dB
 - Spoorlijn onderdeel leeg saneringsplan
 - Zoekgebied categorie c sanering
 - bestaande schermen
 - zachte bodem
- Bebouwing**
- hoogte**
- < 5
 - 5 - 8
 - 8 - 11
 - 11 - 15
 - >15
- Hectopunten
 - Rekenpunten

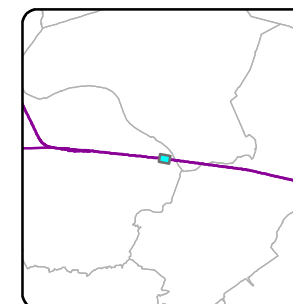

Zie kaart 367

Zie kaart 369



Zie kaart 368



Legenda

- * object >68 en <=70.5 dB
- ▲ Eindmelding <=65 dB
- Spoorlijn onderdeel leeg saneringsplan
- Zoekgebied categorie c sanering
- bestaande schermen
- zachte bodem
- Bebouwing**
- hoogte**
- < 5
- 5 - 8
- 8 - 11
- 11 - 15
- >15
- Hectopunten
- Rekenpunten

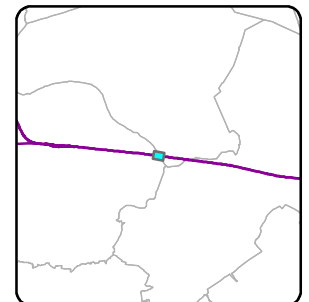
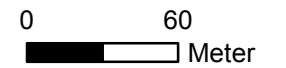



Legenda

- * object >68 en <=70.5 dB
 - ▲ Eindmelding <=65 dB
 - Spoorlijn onderdeel leeg saneringsplan
 - Zoekgebied categorie c sanering
 - bestaande schermen
 - zachte bodem
- Bebouwing**
- hoogte**
- < 5
 - 5 - 8
 - 8 - 11
 - 11 - 15
 - >15
- Hectopunten
 - Rekenpunten

Zie kaart 371





Legenda

- * object >68 en <=70.5 dB
 - ▲ Eindmelding <=65 dB
 - Spoorlijn onderdeel leeg saneringsplan
 - Zoekgebied categorie c sanering
 - bestaande schermen
 - zachte bodem
- Bebouwing**
- hoogte**
- < 5
 - 5 - 8
 - 8 - 11
 - 11 - 15
 - >15
- Hectopunten
 - Rekenpunten

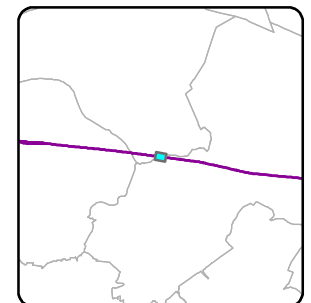
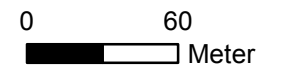

Zie kaart 370





Legenda

- * object >68 en <=70.5 dB
- ▲ Eindmelding <=65 dB
- Spoorlijn onderdeel leeg saneringsplan
- Zoekgebied categorie c sanering
- bestaande schermen
- zachte bodem

Bebouwing

hoogte

- < 5
- 5 - 8
- 8 - 11
- 11 - 15
- >15

- Hectopunten
- Rekenpunten

Zie kaart 373

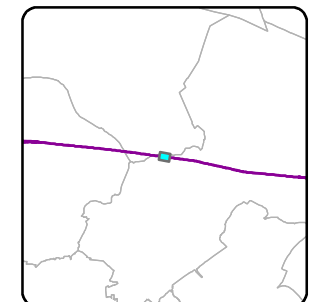
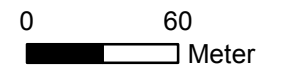



Legenda

- * object >68 en <=70.5 dB
 - ▲ Eindmelding <=65 dB
 - Spoorlijn onderdeel leeg saneringsplan
 - Zoekgebied categorie c sanering
 - bestaande schermen
 - zachte bodem
- ### Bebouwing
- hoogte
- < 5
 - 5 - 8
 - 8 - 11
 - 11 - 15
 - >15
- Hectopunten
 - Rekenpunten



Zie kaart 372



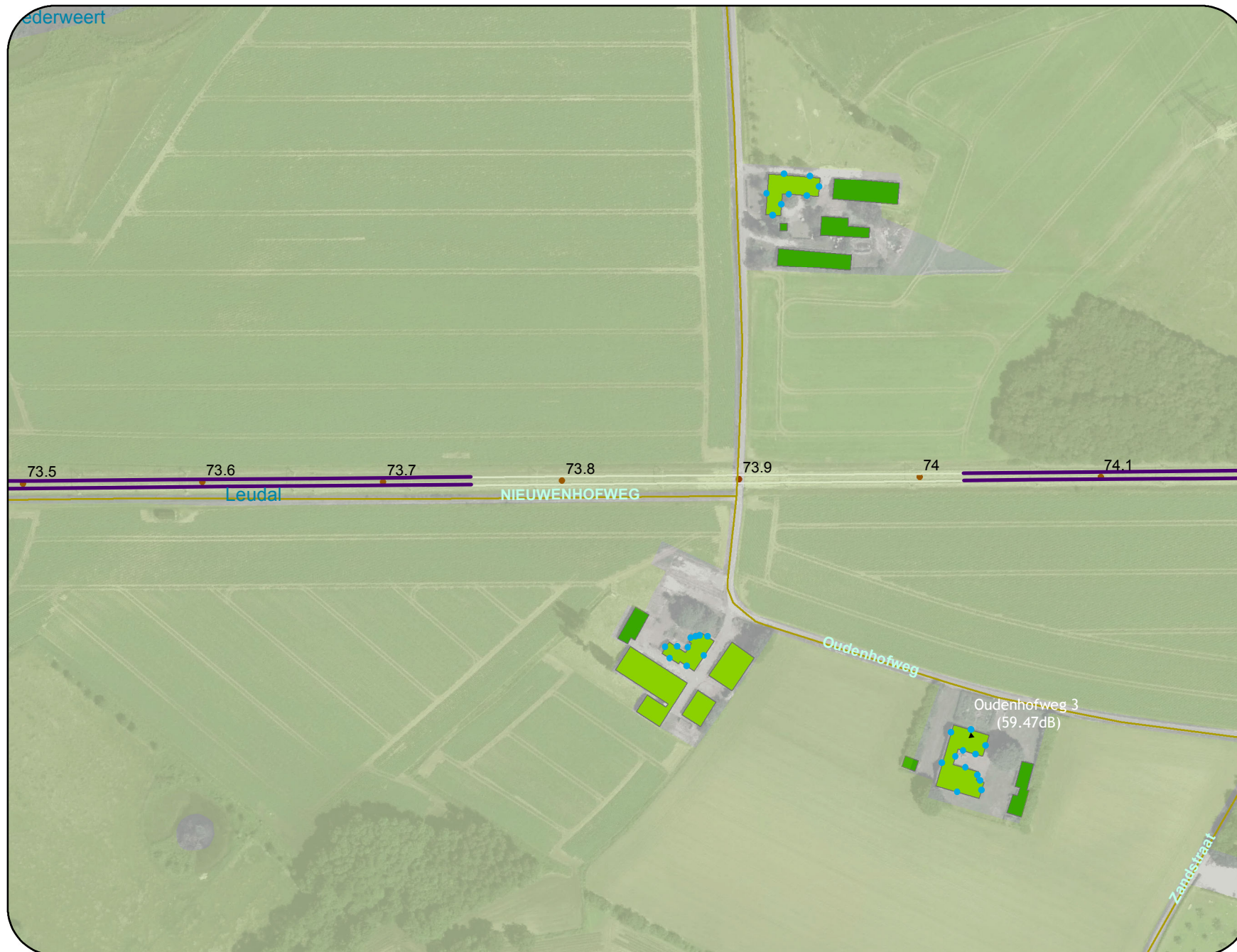

Legenda

- * object >68 en <=70.5 dB
- ▲ Eindmelding <=65 dB
- Spoorlijn onderdeel leeg saneringsplan
- Zoekgebied categorie c sanering
- bestaande schermen
- zachte bodem

Bebouwing

hoogte

- < 5
- 5 - 8
- 8 - 11
- 11 - 15
- >15

- Hectopunten
- Rekenpunten

Zie kaart 375





Legenda

- * object >68 en <=70.5 dB
 - ▲ Eindmelding <=65 dB
 - Spoorlijn onderdeel leeg saneringsplan
 - Zoekgebied categorie c sanering
 - bestaande schermen
 - zachte bodem
- Bebouwing**
- hoogte**
- < 5
 - 5 - 8
 - 8 - 11
 - 11 - 15
 - >15
- Hectopunten
 - Rekenpunten

Zie kaart 374

Zie kaart 376

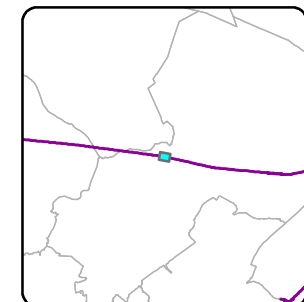

Legenda

- * object >68 en <=70.5 dB
 - ▲ Eindmelding <=65 dB
 - Spoorlijn onderdeel leeg saneringsplan
 - Zoekgebied categorie c sanering
 - bestaande schermen
 - zachte bodem
- Bebouwing**
- hoogte**
- < 5
 - 5 - 8
 - 8 - 11
 - 11 - 15
 - >15
- Hectopunten
 - Rekenpunten

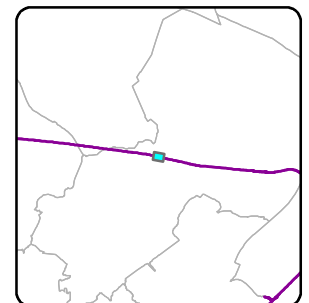
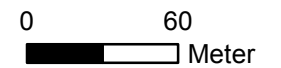

Zie kaart 375



Legenda

- * object >68 en <=70.5 dB
 - ▲ Eindmelding <=65 dB
 - Spoorlijn onderdeel leeg saneringsplan
 - Zoekgebied categorie c sanering
 - bestaande schermen
 - zachte bodem
- Bebouwing**
- hoogte**
- < 5
 - 5 - 8
 - 8 - 11
 - 11 - 15
 - >15
- Hectopunten
 - Rekenpunten

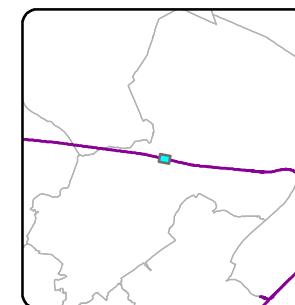

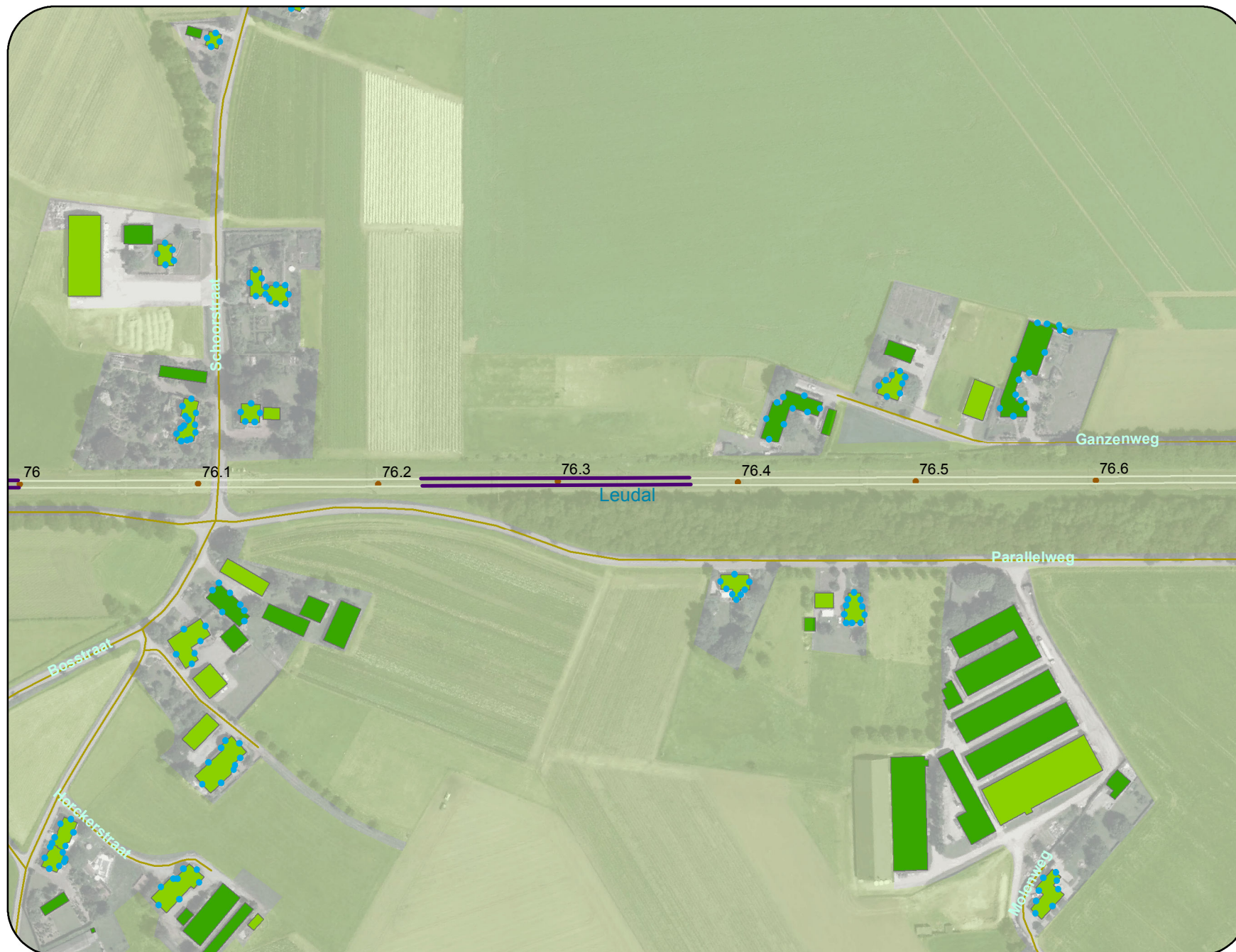

Legenda

- * object >68 en <=70.5 dB
 - ▲ Eindmelding <=65 dB
 - Spoorlijn onderdeel leeg saneringsplan
 - Zoekgebied categorie c sanering
 - bestaande schermen
 - zachte bodem
- Bebouwing**
- hoogte**
- < 5
 - 5 - 8
 - 8 - 11
 - 11 - 15
 - >15
- Hectopunten
 - Rekenpunten





Legenda

- * object >68 en <=70.5 dB
 - ▲ Eindmelding <=65 dB
 - Spoorlijn onderdeel leeg saneringsplan
 - Zoekgebied categorie c sanering
 - bestaande schermen
 - zachte bodem
- Bebouwing**
- hoogte**
- < 5
 - 5 - 8
 - 8 - 11
 - 11 - 15
 - >15
- Hectopunten
 - Rekenpunten

Zie kaart 380

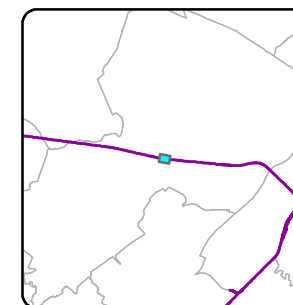



Legenda

- * object >68 en <=70.5 dB
 - ▲ Eindmelding <=65 dB
 - Spoorlijn onderdeel leeg saneringsplan
 - Zoekgebied categorie c sanering
 - bestaande schermen
 - zachte bodem
- ### Bebouwing
- hoogte
- < 5
 - 5 - 8
 - 8 - 11
 - 11 - 15
 - >15
- Hectopunten
 - Rekenpunten

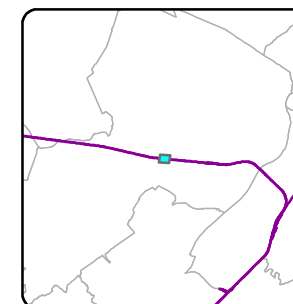

Zie kaart 379





Legenda

- * object >68 en <=70.5 dB
 - ▲ Eindmelding <=65 dB
 - Spoorlijn onderdeel leeg saneringsplan
 - Zoekgebied categorie c sanering
 - bestaande schermen
 - zachte bodem
- Bebouwing**
- hoogte**
- < 5
 - 5 - 8
 - 8 - 11
 - 11 - 15
 - >15
- Hectopunten
 - Rekenpunten

Zie kaart 382

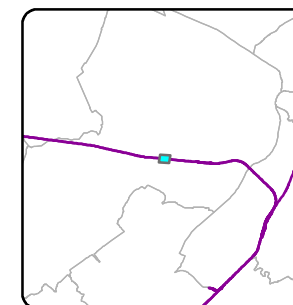



Legenda

- * object >68 en <=70.5 dB
 - ▲ Eindmelding <=65 dB
 - Spoorlijn onderdeel leeg saneringsplan
 - Zoekgebied categorie c sanering
 - bestaande schermen
 - zachte bodem
- ### Bebouwing
- hoogte
- < 5
 - 5 - 8
 - 8 - 11
 - 11 - 15
 - >15
- Hectopunten
 - Rekenpunten

Zie kaart 381

Zie kaart 383

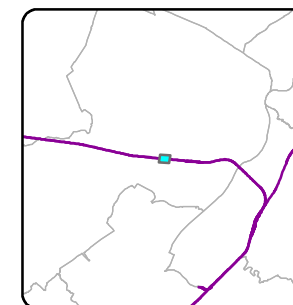



Legenda

- * object >68 en <=70.5 dB
 - ▲ Eindmelding <=65 dB
 - Spoorlijn onderdeel leeg saneringsplan
 - Zoekgebied categorie c sanering
 - bestaande schermen
 - zachte bodem
- #### Bebouwing
- hoogte
- < 5
 - 5 - 8
 - 8 - 11
 - 11 - 15
 - >15
- Hectopunten
 - Rekenpunten

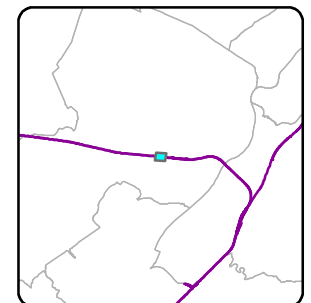
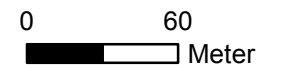

Zie kaart 382





Legenda

- * object >68 en <=70.5 dB
- ▲ Eindmelding <=65 dB
- Spoorlijn onderdeel leeg saneringsplan
- Zoekgebied categorie c sanering
- bestaande schermen
- zachte bodem

Bebouwing

hoogte

- < 5
- 5 - 8
- 8 - 11
- 11 - 15
- >15

- Hectopunten
- Rekenpunten

Zie kaart 385

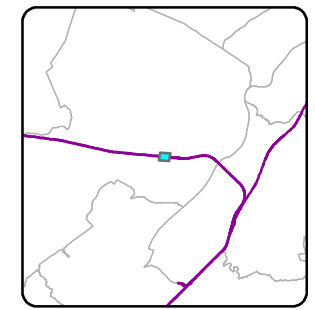
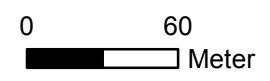



Legenda

- * object >68 en <=70.5 dB
 - ▲ Eindmelding <=65 dB
 - Spoorlijn onderdeel leeg saneringsplan
 - Zoekgebied categorie c sanering
 - bestaande schermen
 - zachte bodem
- Bebouwing**
- hoogte**
- < 5
 - 5 - 8
 - 8 - 11
 - 11 - 15
 - >15
- Hectopunten
 - Rekenpunten

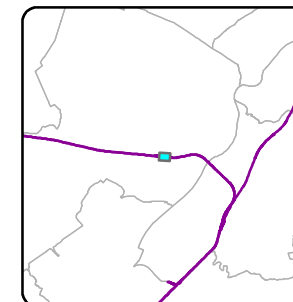

Zie kaart 384

Zie kaart 386

Legenda

- * object >68 en <=70.5 dB
 - ▲ Eindmelding <=65 dB
 - Spoorlijn onderdeel leeg saneringsplan
 - ▭ Zoekgebied categorie c sanering
 - bestaande schermen
 - ▭ zachte bodem
- Bebouwing**
- hoogte**
- ▭ < 5
 - ▭ 5 - 8
 - ▭ 8 - 11
 - ▭ 11 - 15
 - ▭ >15
- Hectopunten
 - Rekenpunten

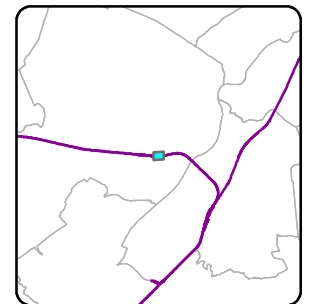
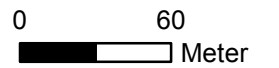

Zie kaart 385

Zie kaart 387



Zie kaart 386

Zie kaart 388

Legenda

- * object >68 en <=70.5 dB
 - ▲ Eindmelding <=65 dB
 - Spoorlijn onderdeel leeg saneringsplan
 - ▭ Zoekgebied categorie c sanering
 - bestaande schermen
 - zachte bodem
- Bebouwing**
- hoogte**
- < 5
 - 5 - 8
 - 8 - 11
 - 11 - 15
 - >15
- Hectopunten
 - Rekenpunten

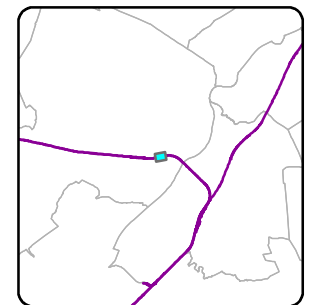
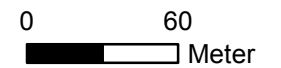



Legenda

- * object >68 en <=70.5 dB
 - ▲ Eindmelding <=65 dB
 - Spoorlijn onderdeel leeg saneringsplan
 - ▭ Zoekgebied categorie c sanering
 - bestaande schermen
 - ▭ zachte bodem
- Bebouwing**
- hoogte**
- ▭ < 5
 - ▭ 5 - 8
 - ▭ 8 - 11
 - ▭ 11 - 15
 - ▭ >15
- Hectopunten
 - Rekenpunten

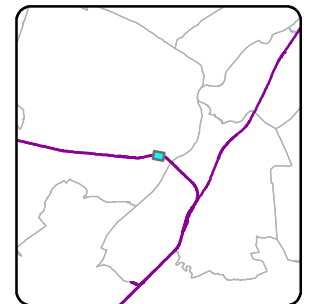
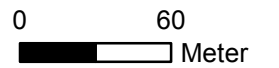



Legenda

- * object >68 en <=70.5 dB
 - ▲ Eindmelding <=65 dB
 - Spoorlijn onderdeel leeg saneringsplan
 - Zoekgebied categorie c sanering
 - bestaande schermen
 - zachte bodem
- Bebouwing**
- hoogte**
- < 5
 - 5 - 8
 - 8 - 11
 - 11 - 15
 - >15
- Hectopunten
 - Rekenpunten

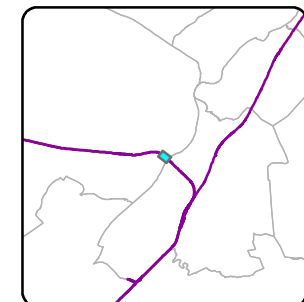

Zie kaart 388

Zie kaart 390



Legenda

- * object >68 en <=70.5 dB
 - ▲ Eindmelding <=65 dB
 - Spoorlijn onderdeel leeg saneringsplan
 - Zoekgebied categorie c sanering
 - bestaande schermen
 - zachte bodem
- #### Bebouwing
- hoogte
- < 5
 - 5 - 8
 - 8 - 11
 - 11 - 15
 - >15
- Hectopunten
 - Rekenpunten

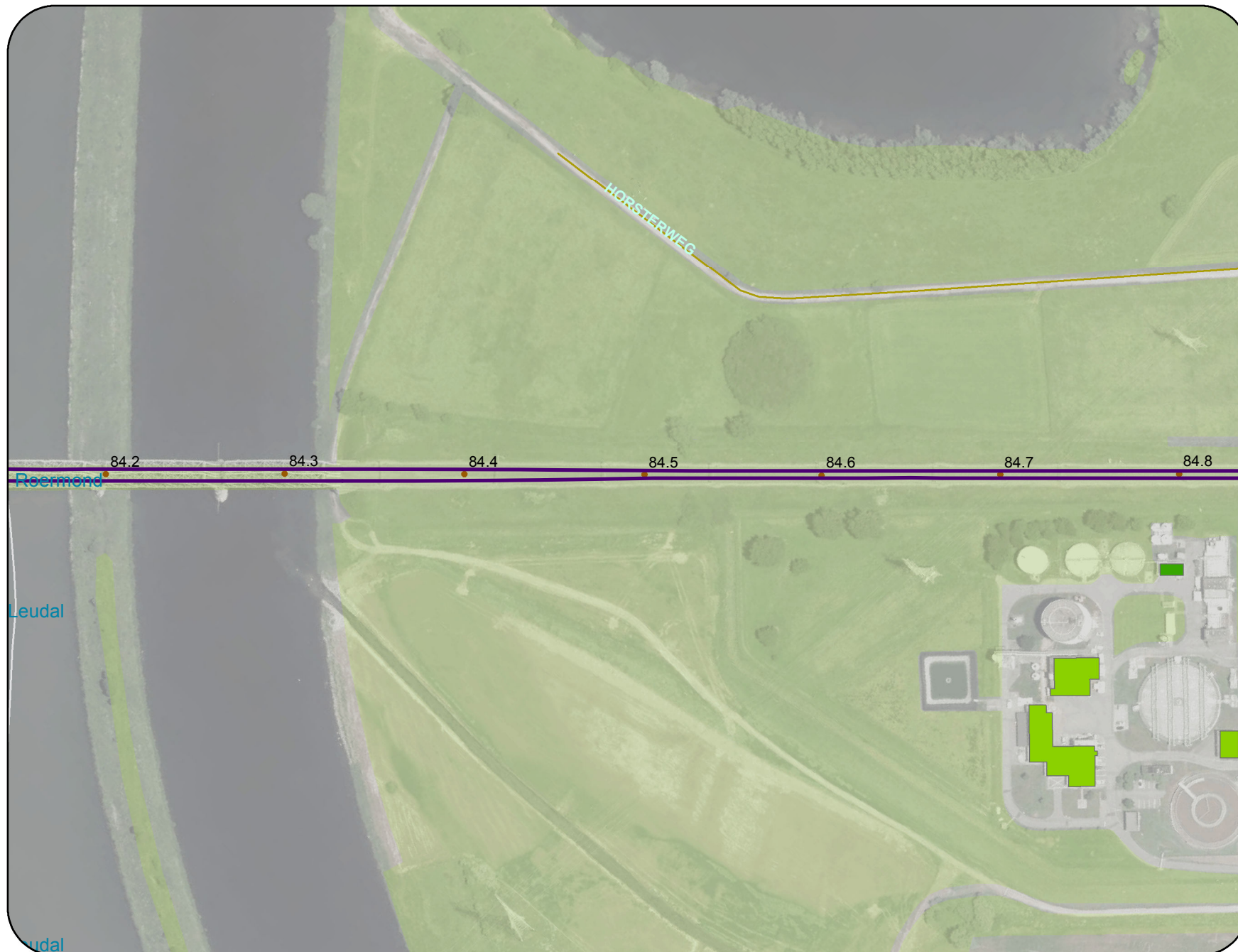
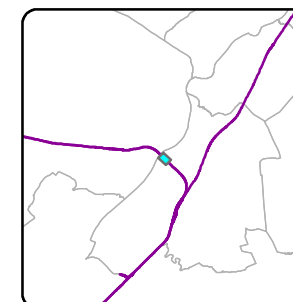

Zie kaart 389

Zie kaart 391



Legenda

- * object >68 en <=70.5 dB
 - ▲ Eindmelding <=65 dB
 - Spoorlijn onderdeel leeg saneringsplan
 - Zoekgebied categorie c sanering
 - bestaande schermen
 - zachte bodem
- Bebouwing**
- hoogte**
- < 5
 - 5 - 8
 - 8 - 11
 - 11 - 15
 - >15
- Hectopunten
 - Rekenpunten

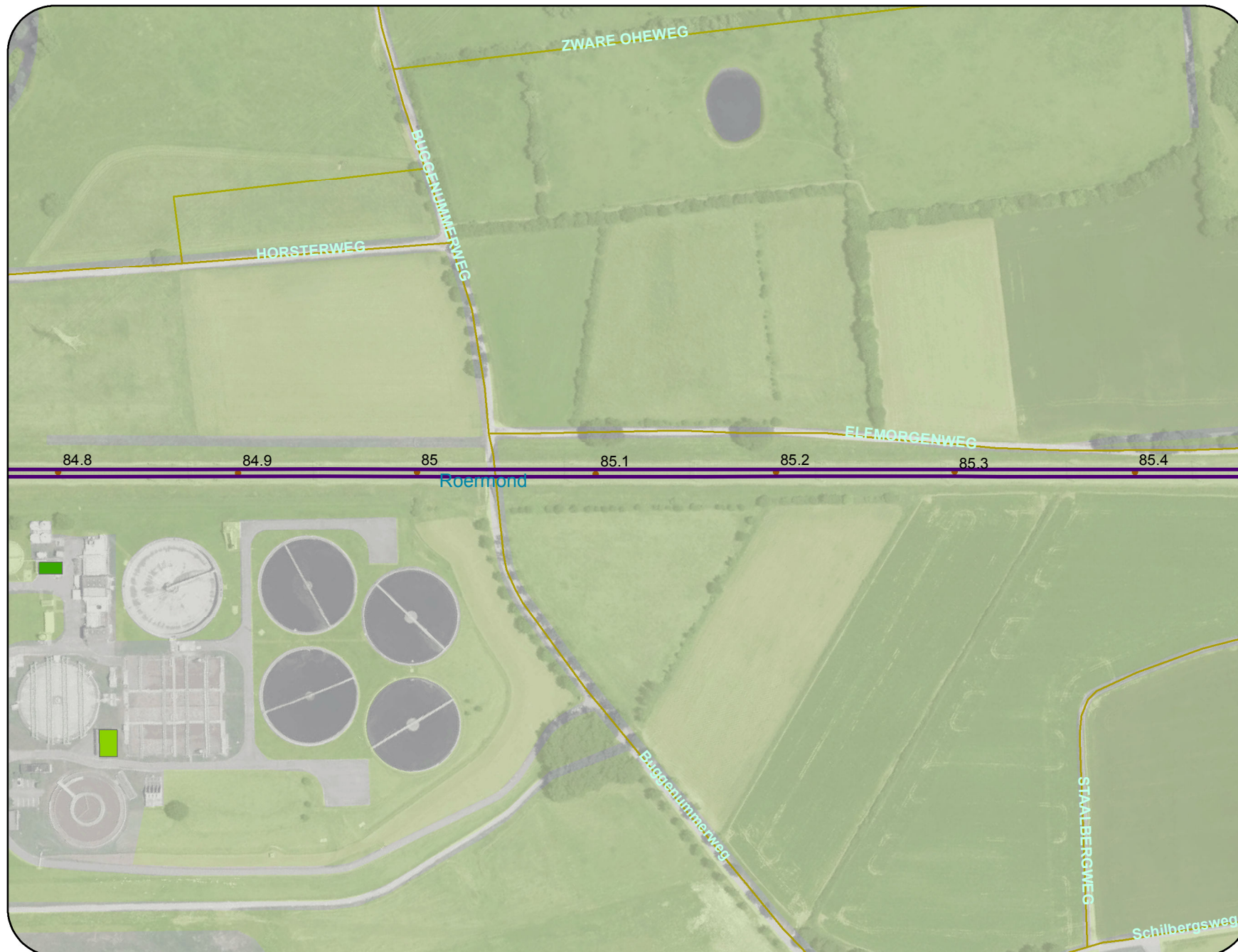
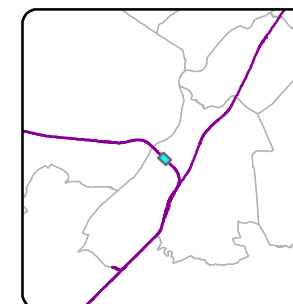

Zie kaart 390

Zie kaart 392



Legenda

- * object >68 en <=70.5 dB
 - ▲ Eindmelding <=65 dB
 - Spoorlijn onderdeel leeg saneringsplan
 - Zoekgebied categorie c sanering
 - bestaande schermen
 - zachte bodem
- Bebouwing**
- hoogte**
- < 5
 - 5 - 8
 - 8 - 11
 - 11 - 15
 - >15
- Hectopunten
 - Rekenpunten

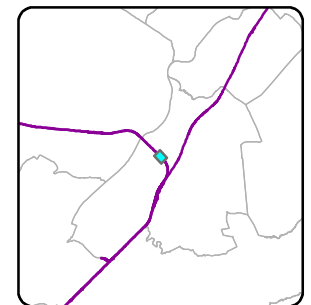
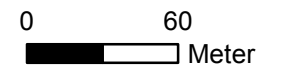



Legenda

- * object >68 en <=70.5 dB
- ▲ Eindmelding <=65 dB

- Spoorlijn onderdeel leeg saneringsplan
- Zoekgebied categorie c sanering
- bestaande schermen
- zachte bodem

Bebouwing

hoogte

- < 5
- 5 - 8
- 8 - 11
- 11 - 15
- >15

- Hectopunten
- Rekenpunten

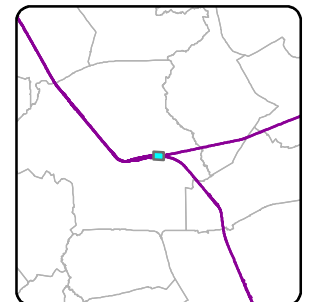
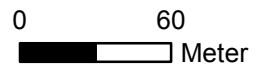

Zie kaart 394

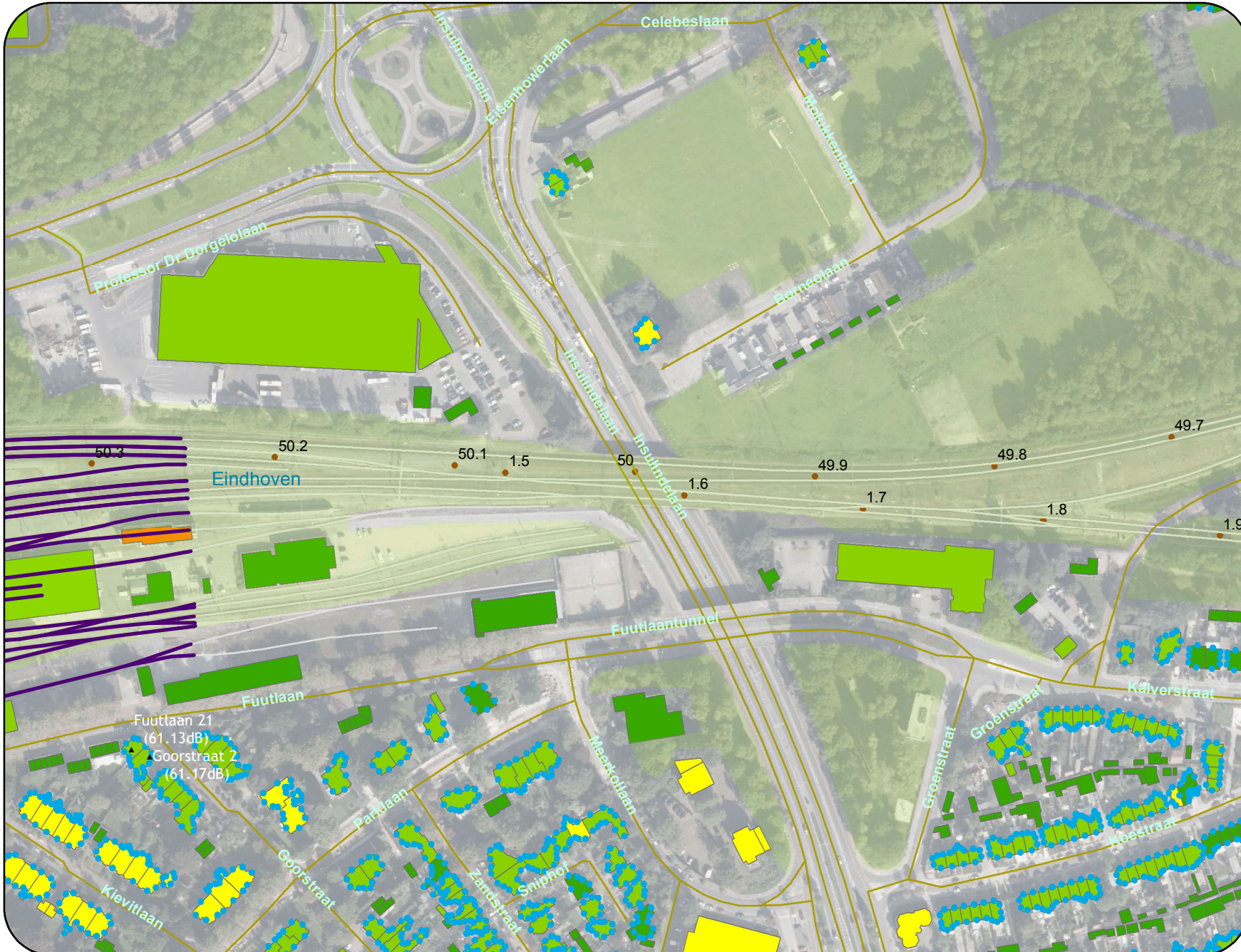

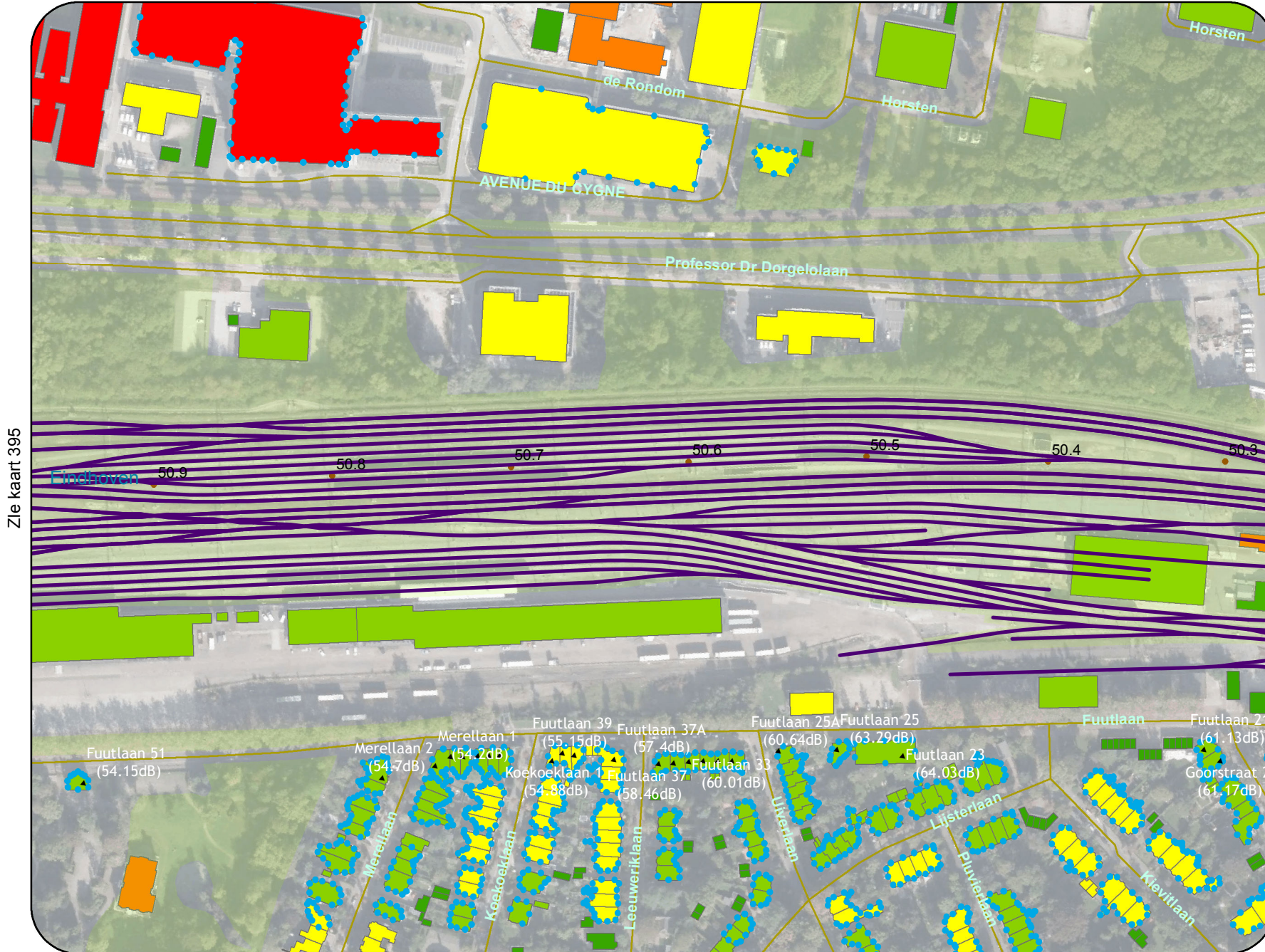

Legenda

- * object >68 en <=70.5 dB
 - ▲ Eindmelding <=65 dB
 - Spoorlijn onderdeel leeg saneringsplan
 - ▭ Zoekgebied categorie c sanering
 - bestaande schermen
 - ▭ zachte bodem
- Bebouwing**
- hoogte**
- ▭ < 5
 - ▭ 5 - 8
 - ▭ 8 - 11
 - ▭ 11 - 15
 - ▭ >15
- Hectopunten
 - Rekenpunten

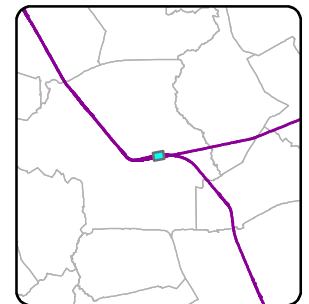
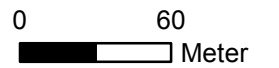



Legenda

* object >68 en <=70.5 dB

▲ Eindmelding <=65 dB

— Spoorlijn onderdeel leeg saneringsplan

□ Zoekgebied categorie c sanering

— bestaande schermen

■ zachte bodem

Bebouwing

hoogte

■ < 5

■ 5 - 8

■ 8 - 11

■ 11 - 15

■ >15

● Hectopunten

● Rekenpunten

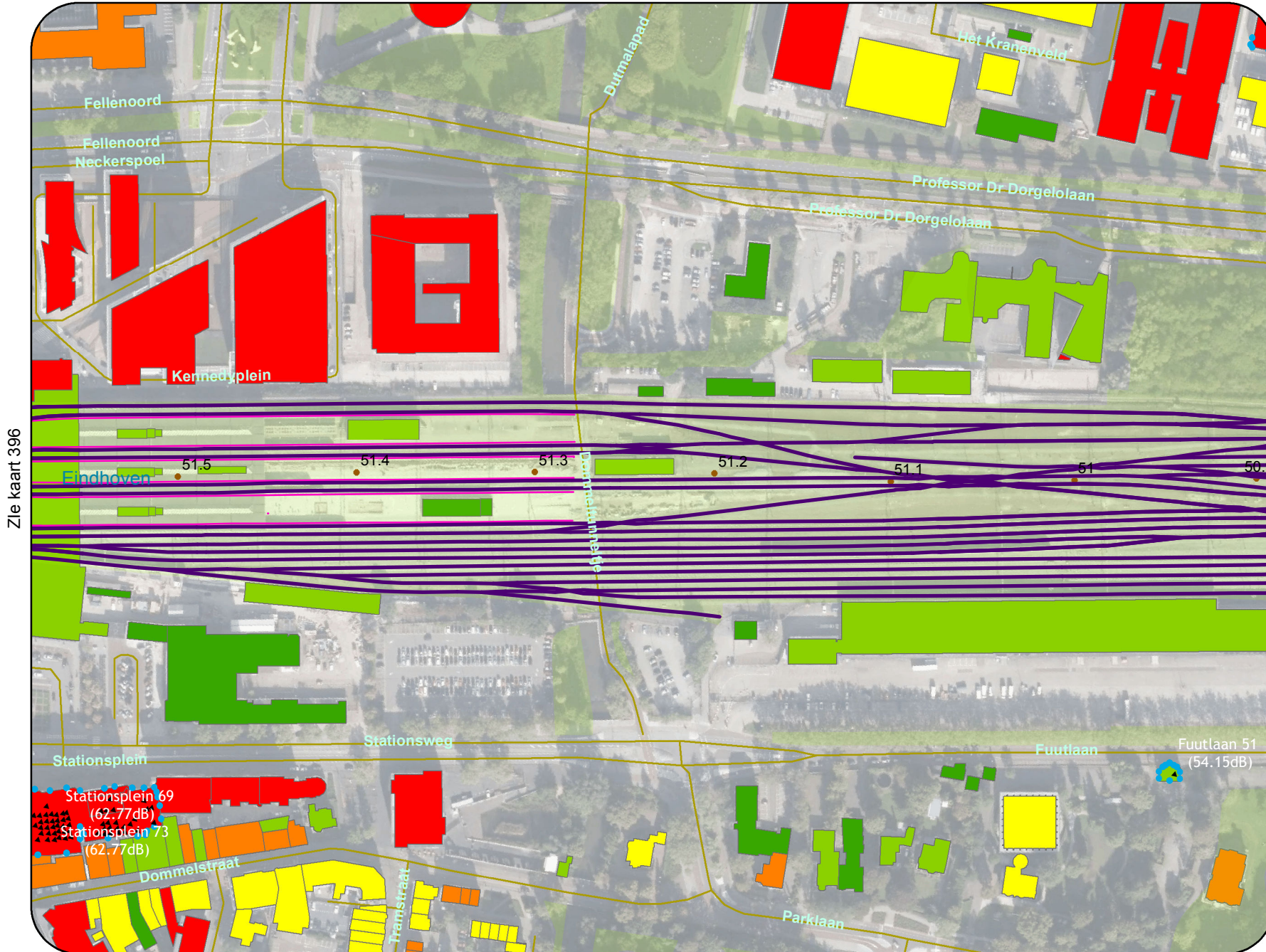
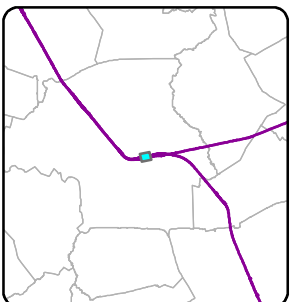
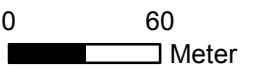

Zie kaart 396

Zie kaart 394

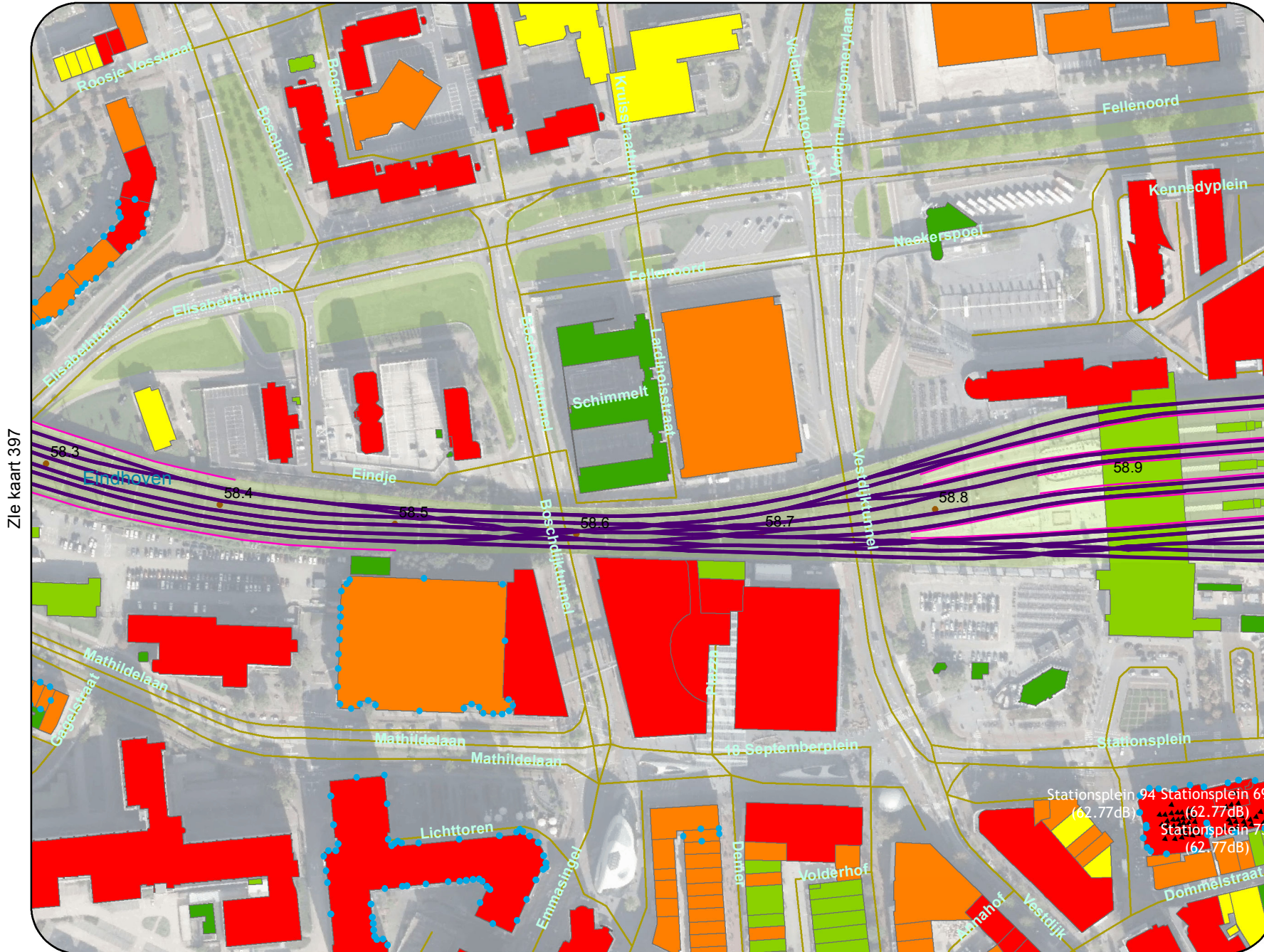

Zie kaart 397

Zie kaart 395

Legenda

- * object >68 en <=70.5 dB
- ▲ Eindmelding <=65 dB
- Spoorlijn onderdeel leeg saneringsplan
- ▭ Zoekgebied categorie c sanering
- bestaande schermen
- ▭ zachte bodem

Bebouwing

- hoogte**
- ▭ < 5
 - ▭ 5 - 8
 - ▭ 8 - 11
 - ▭ 11 - 15
 - ▭ >15
- Hectopunten
 - Rekenpunten

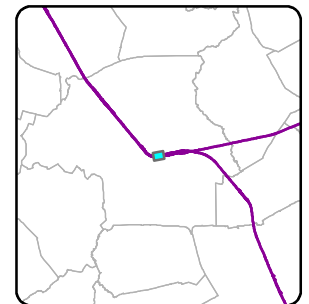
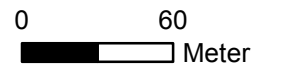



Legenda

- * object >68 en <=70.5 dB
- ▲ Eindmelding <=65 dB
- Spoorlijn onderdeel leeg saneringsplan
- Zoekgebied categorie c sanering
- bestaande schermen
- zachte bodem

Bebouwing

- hoogte**
- < 5
 - 5 - 8
 - 8 - 11
 - 11 - 15
 - >15
- Hectopunten
 - Rekenpunten

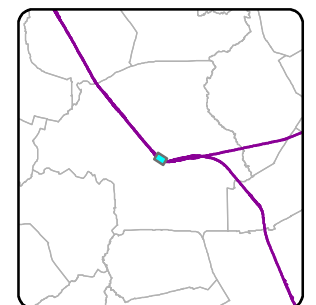
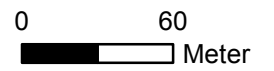

Zie kaart 398

Zie kaart 396

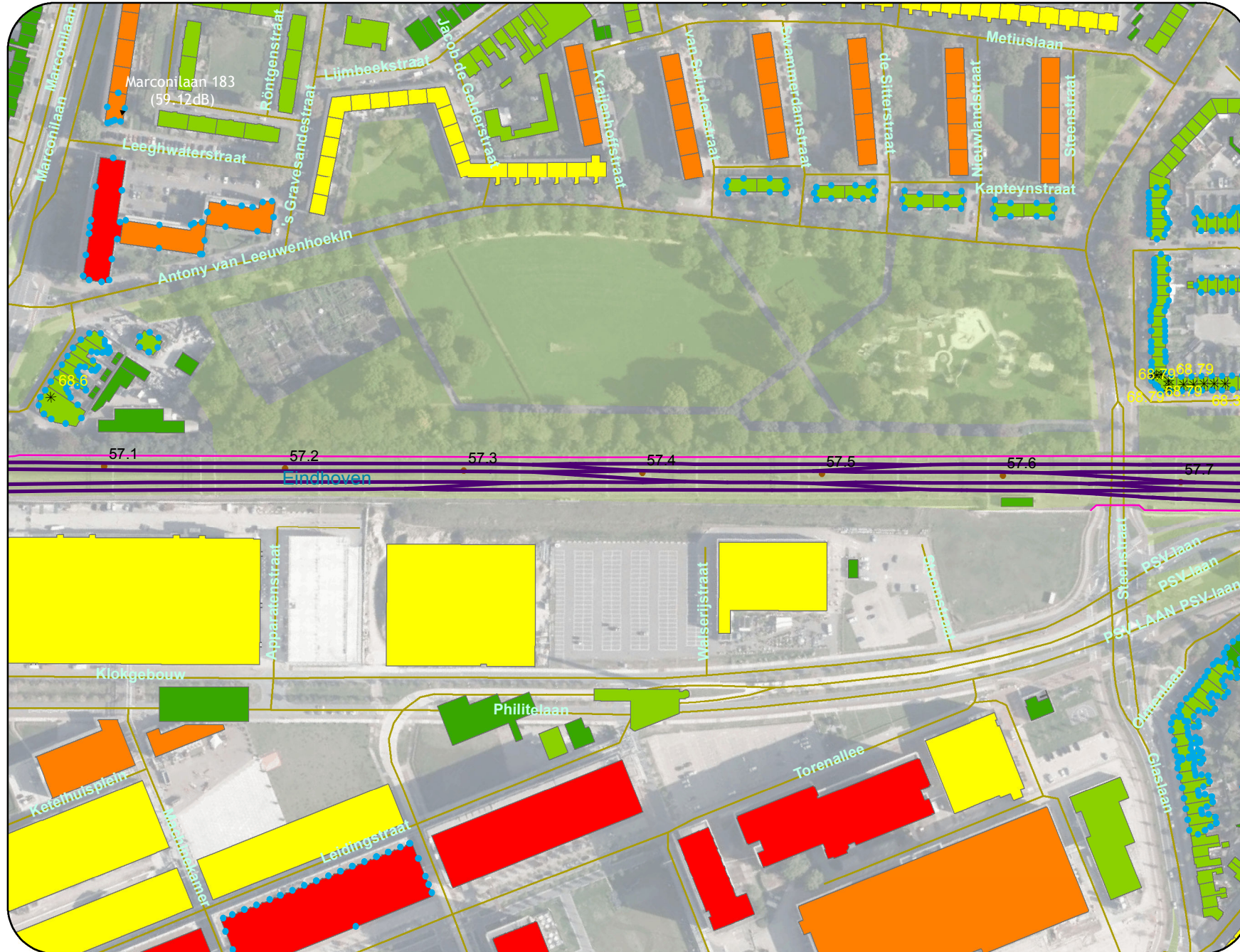

Zie kaart 399

Zie kaart 397

Legenda

- * object >68 en <=70.5 dB
- ▲ Eindmelding <=65 dB

- Spoorlijn onderdeel leeg saneringsplan
- ▭ Zoekgebied categorie c sanering
- bestaande schermen
- ▭ zachte bodem

Bebouwing

hoogte

- ▭ < 5
- ▭ 5 - 8
- ▭ 8 - 11
- ▭ 11 - 15
- ▭ >15

- Hectopunten
- Rekenpunten

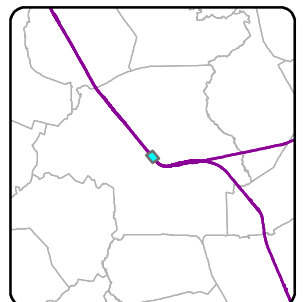
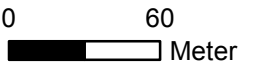

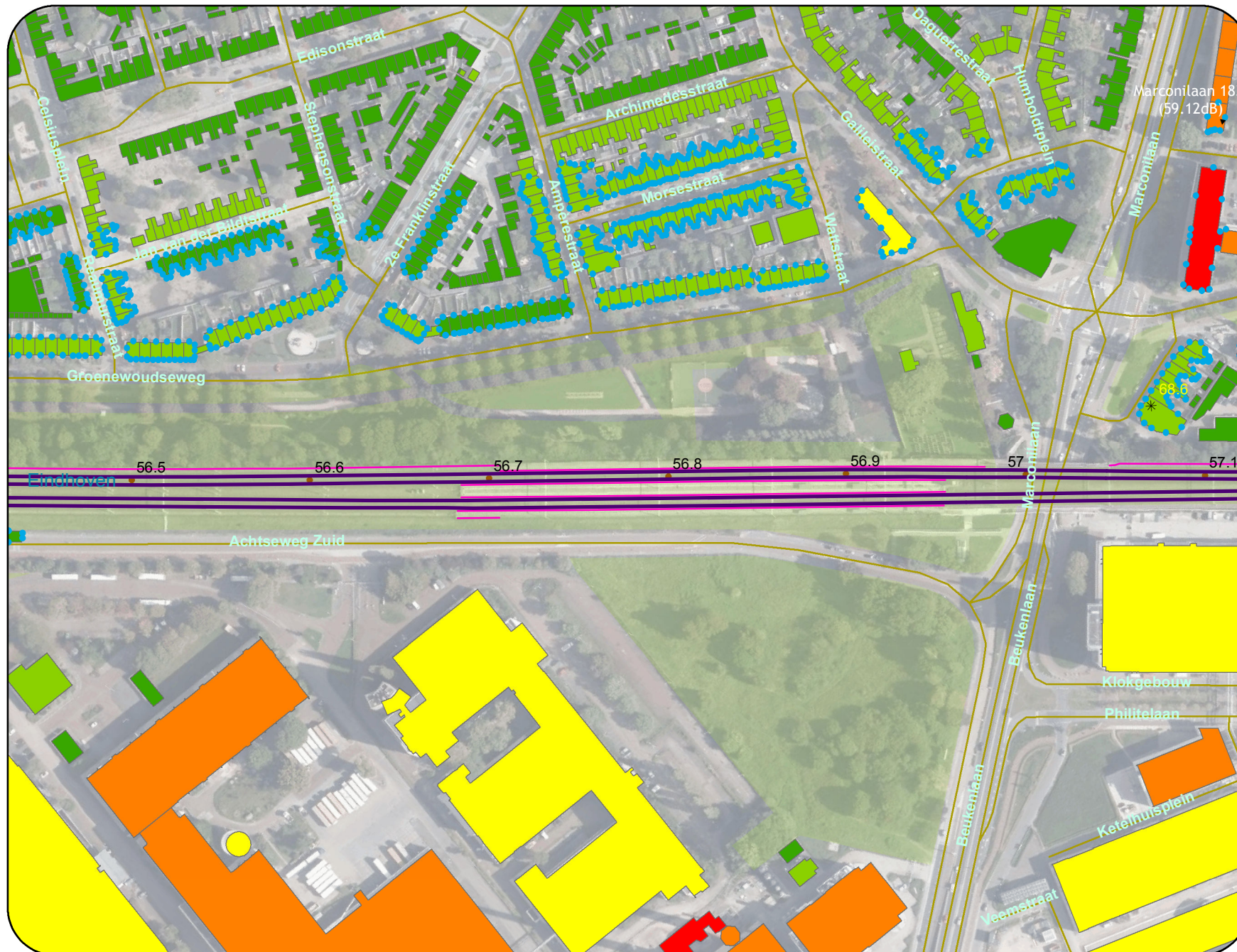

Legenda

- * object >68 en <=70.5 dB
- ▲ Eindmelding <=65 dB
- Spoorlijn onderdeel leeg saneringsplan
- Zoekgebied categorie c sanering
- bestaande schermen
- zachte bodem

Bebouwing

hoogte

- < 5
- 5 - 8
- 8 - 11
- 11 - 15
- >15

- Hectopunten
- Rekenpunten

Zie kaart 398

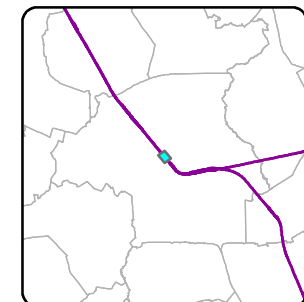
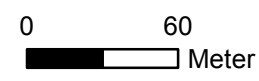

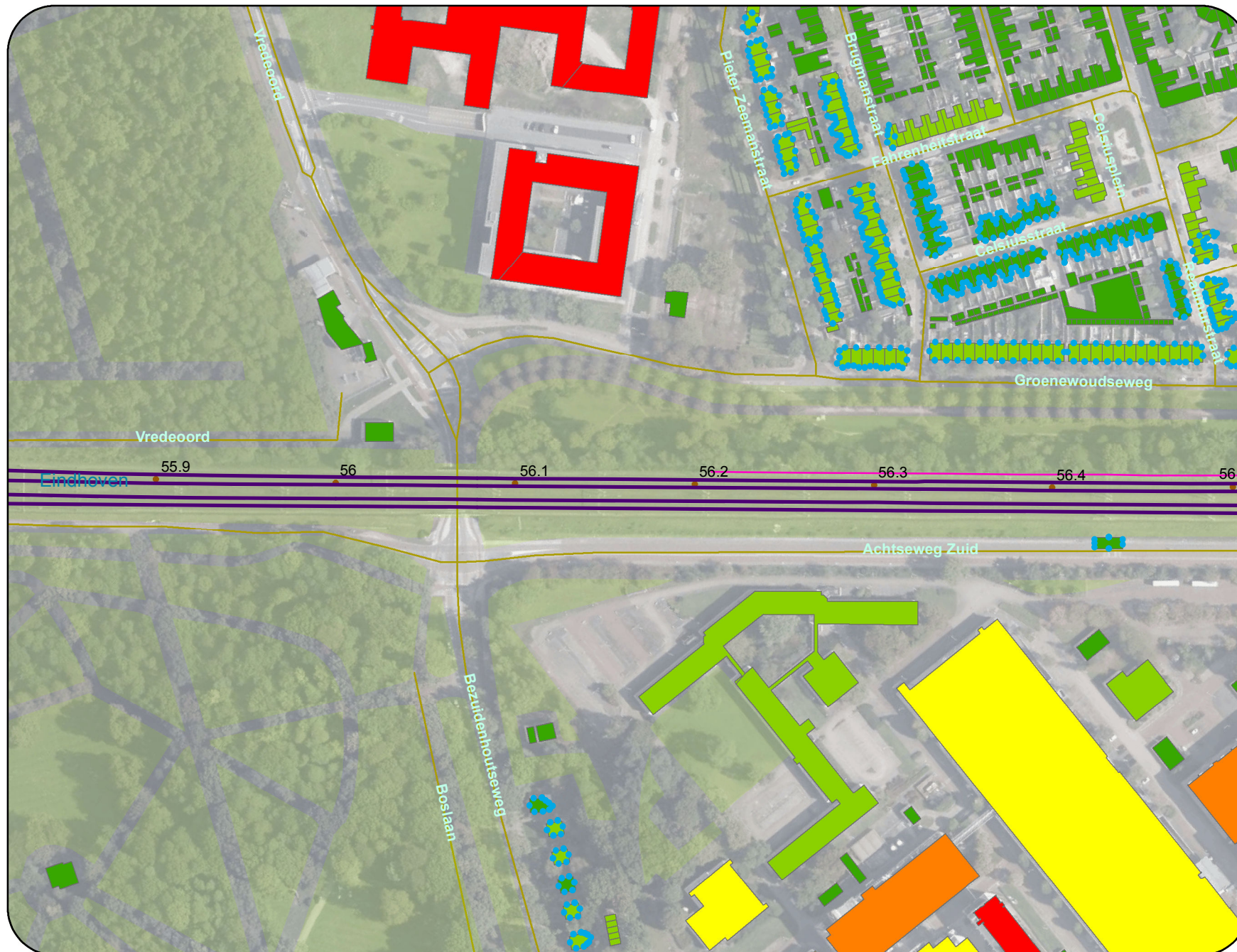

Legenda

- * object >68 en <=70.5 dB
- ▲ Eindmelding <=65 dB
- Spoorlijn onderdeel leeg saneringsplan
- Zoekgebied categorie c sanering
- bestaande schermen
- zachte bodem

Bebouwing

hoogte

- < 5
- 5 - 8
- 8 - 11
- 11 - 15
- >15

- Hectopunten
- Rekenpunten

