

Legenda

- * object >68 en <=70.5 dB
 - ▲ Eindmelding <=65 dB
 - Spoorlijn onderdeel leeg saneringsplan
 - Zoekgebied categorie c sanering
 - bestaande schermen
 - zachte bodem
- Bebouwing**
- hoogte**
- < 5
 - 5 - 8
 - 8 - 11
 - 11 - 15
 - >15
- Hectopunten
 - Rekenpunten

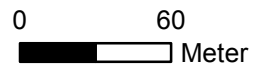

Zie kaart 502





Legenda

- * object >68 en <=70.5 dB
- ▲ Eindmelding <=65 dB
- Spoorlijn onderdeel leeg saneringsplan
- Zoekgebied categorie c sanering
- bestaande schermen
- zachte bodem

Bebouwing

hoogte

- < 5
- 5 - 8
- 8 - 11
- 11 - 15
- >15

- Hectopunten
- Rekenpunten

Zie kaart 501





Legenda

- * object >68 en <=70.5 dB
- ▲ Eindmelding <=65 dB
- Spoorlijn onderdeel leeg saneringsplan
- Zoekgebied categorie c sanering
- bestaande schermen
- zachte bodem

Bebouwing

hoogte

- < 5
- 5 - 8
- 8 - 11
- 11 - 15
- >15

- Hectopunten
- Rekenpunten

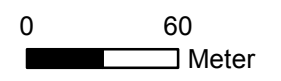

Zie kaart 505



Legenda

- * object >68 en <=70.5 dB
 - ▲ Eindmelding <=65 dB
 - Spoorlijn onderdeel leeg saneringsplan
 - Zoekgebied categorie c sanering
 - bestaande schermen
 - zachte bodem
- Bebouwing**
- hoogte**
- < 5
 - 5 - 8
 - 8 - 11
 - 11 - 15
 - >15
- Hectopunten
 - Rekenpunten

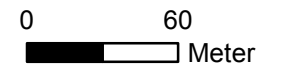

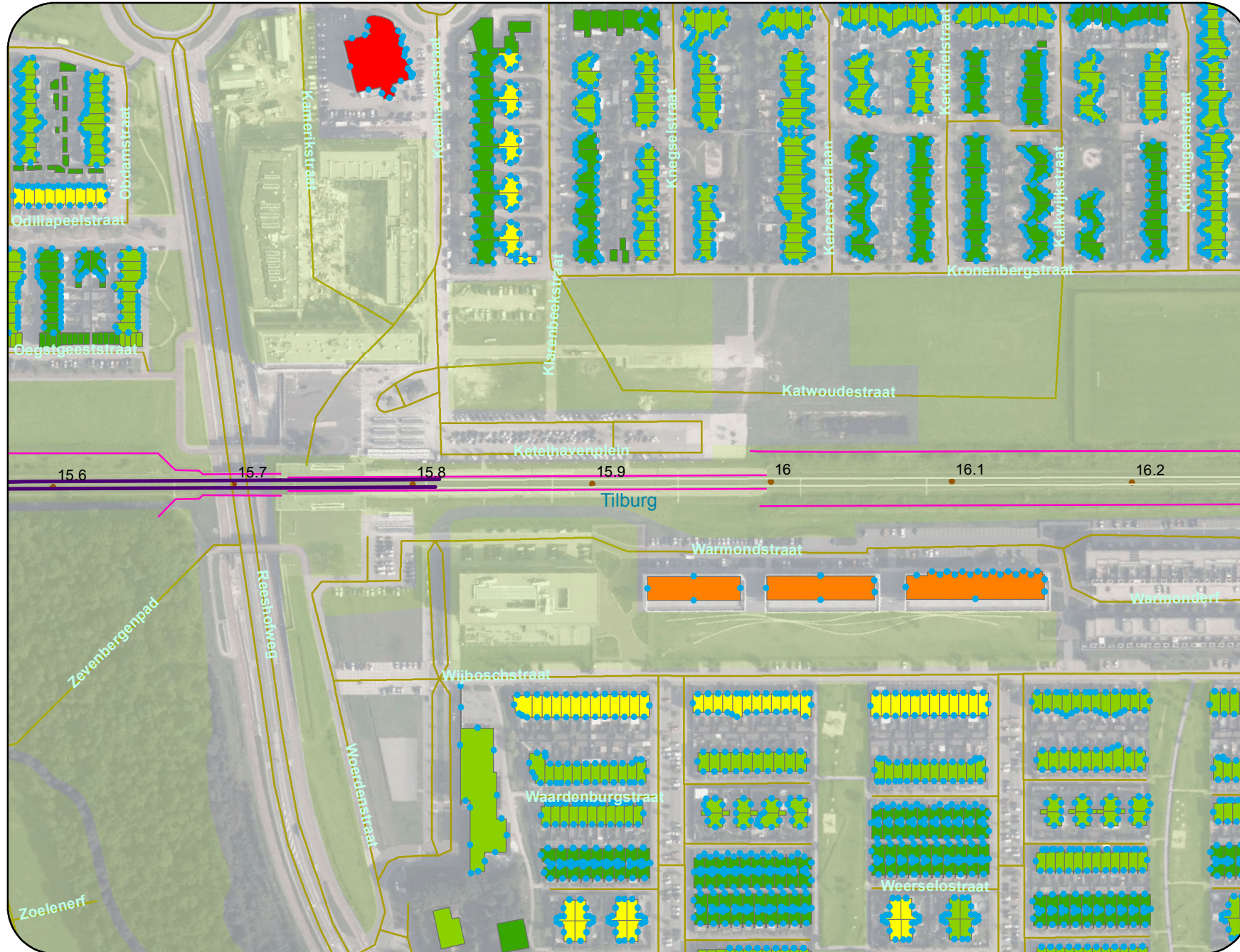

Zie kaart 504

Legenda

- * object >68 en <=70.5 dB
 - ▲ Eindmelding <=65 dB
 - Spoorlijn onderdeel leeg saneringsplan
 - Zoekgebied categorie c sanering
 - bestaande schermen
 - zachte bodem
- Bebouwing**
- hoogte**
- < 5
 - 5 - 8
 - 8 - 11
 - 11 - 15
 - >15
- Hectopunten
 - Rekenpunten

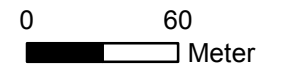

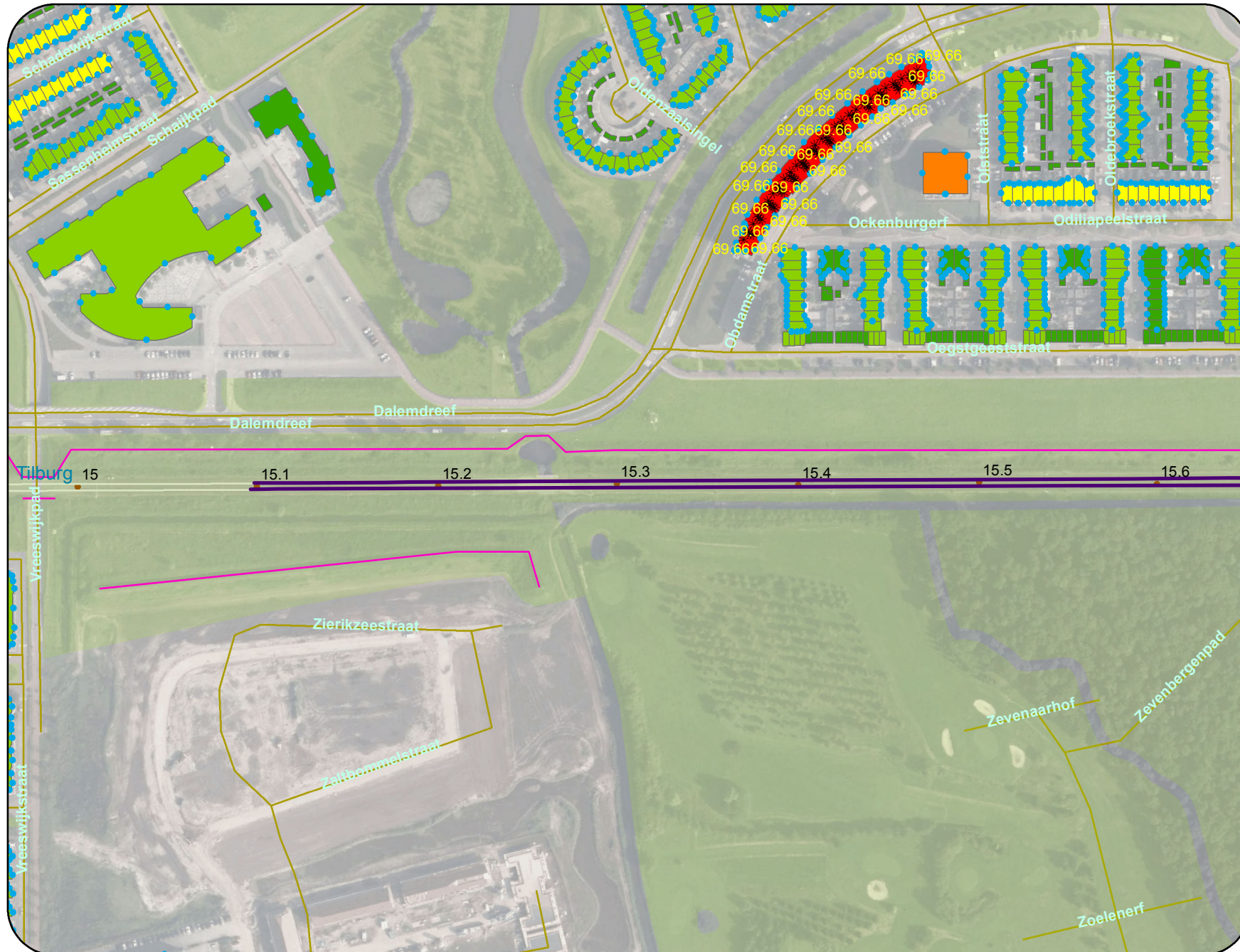

Legenda

- * object >68 en <=70.5 dB
- ▲ Eindmelding <=65 dB
- Spoorlijn onderdeel leeg saneringsplan
- Zoekgebied categorie c sanering
- bestaande schermen
- zachte bodem

Bebouwing

hoogte

- < 5
- 5 - 8
- 8 - 11
- 11 - 15
- >15

- Hectopunten
- Rekenpunten

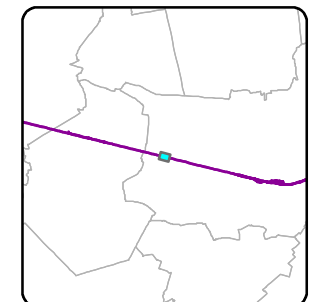
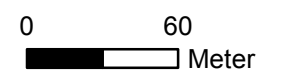



Legenda

- * object >68 en <=70.5 dB
 - ▲ Eindmelding <=65 dB
 - Spoorlijn onderdeel leeg saneringsplan
 - Zoekgebied categorie c sanering
 - bestaande schermen
 - zachte bodem
- Bebouwing**
- hoogte**
- < 5
 - 5 - 8
 - 8 - 11
 - 11 - 15
 - >15
- Hectopunten
 - Rekenpunten

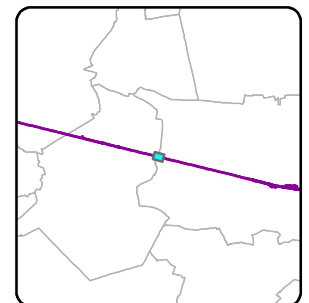
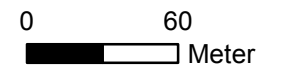



Legenda

- * object >68 en <=70.5 dB
 - ▲ Eindmelding <=65 dB
 - Spoorlijn onderdeel leeg saneringsplan
 - Zoekgebied categorie c sanering
 - bestaande schermen
 - zachte bodem
- Bebouwing**
- hoogte**
- < 5
 - 5 - 8
 - 8 - 11
 - 11 - 15
 - >15
- Hectopunten
 - Rekenpunten





Legenda

- * object >68 en <=70.5 dB
 - ▲ Eindmelding <=65 dB
 - Spoorlijn onderdeel leeg saneringsplan
 - Zoekgebied categorie c sanering
 - bestaande schermen
 - zachte bodem
- Bebouwing**
- hoogte**
- < 5
 - 5 - 8
 - 8 - 11
 - 11 - 15
 - >15
- Hectopunten
 - Rekenpunten

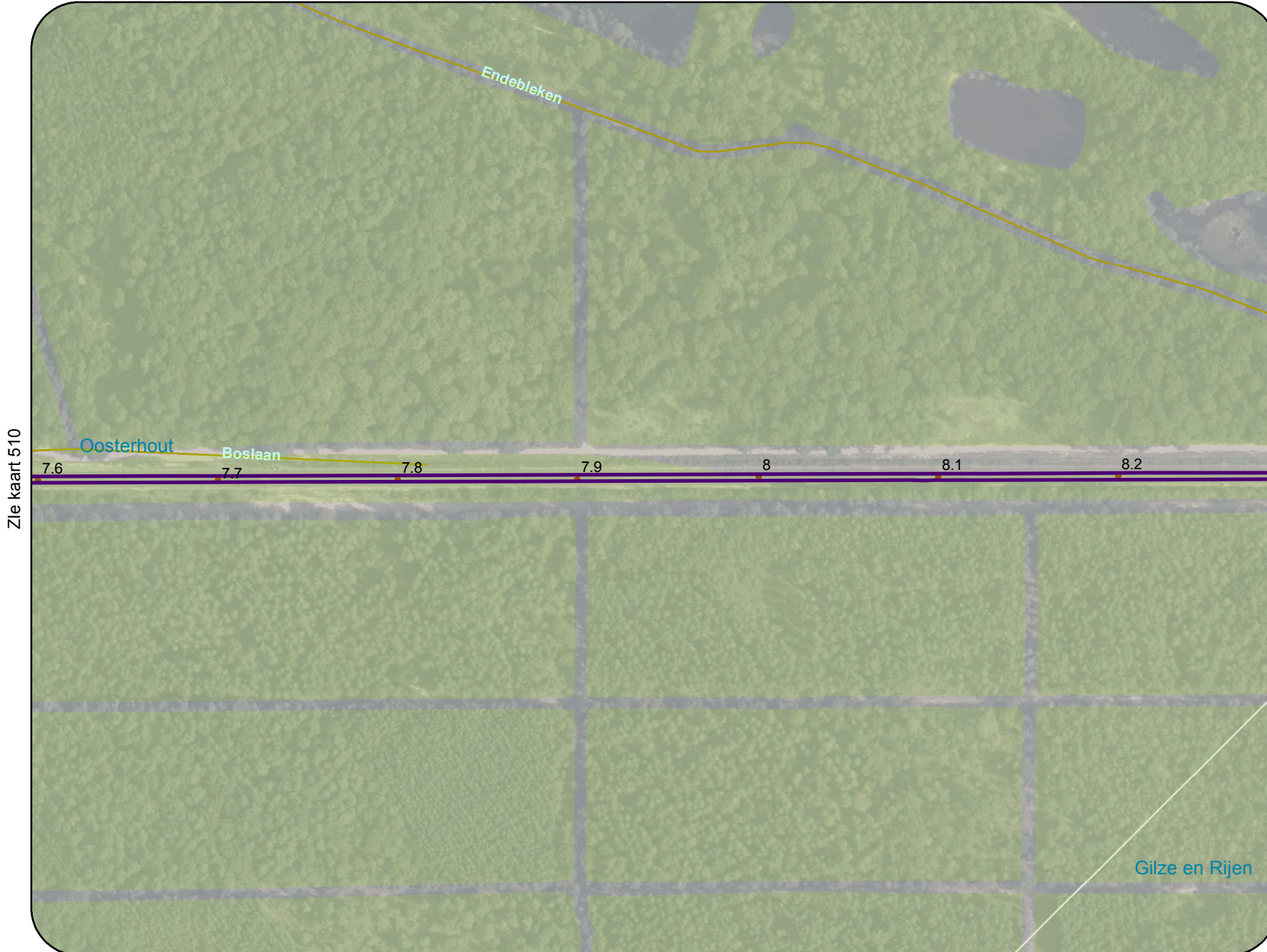
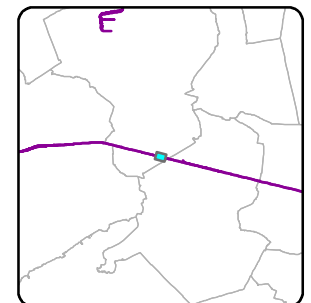
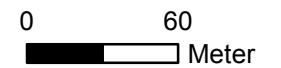

Zie kaart 510

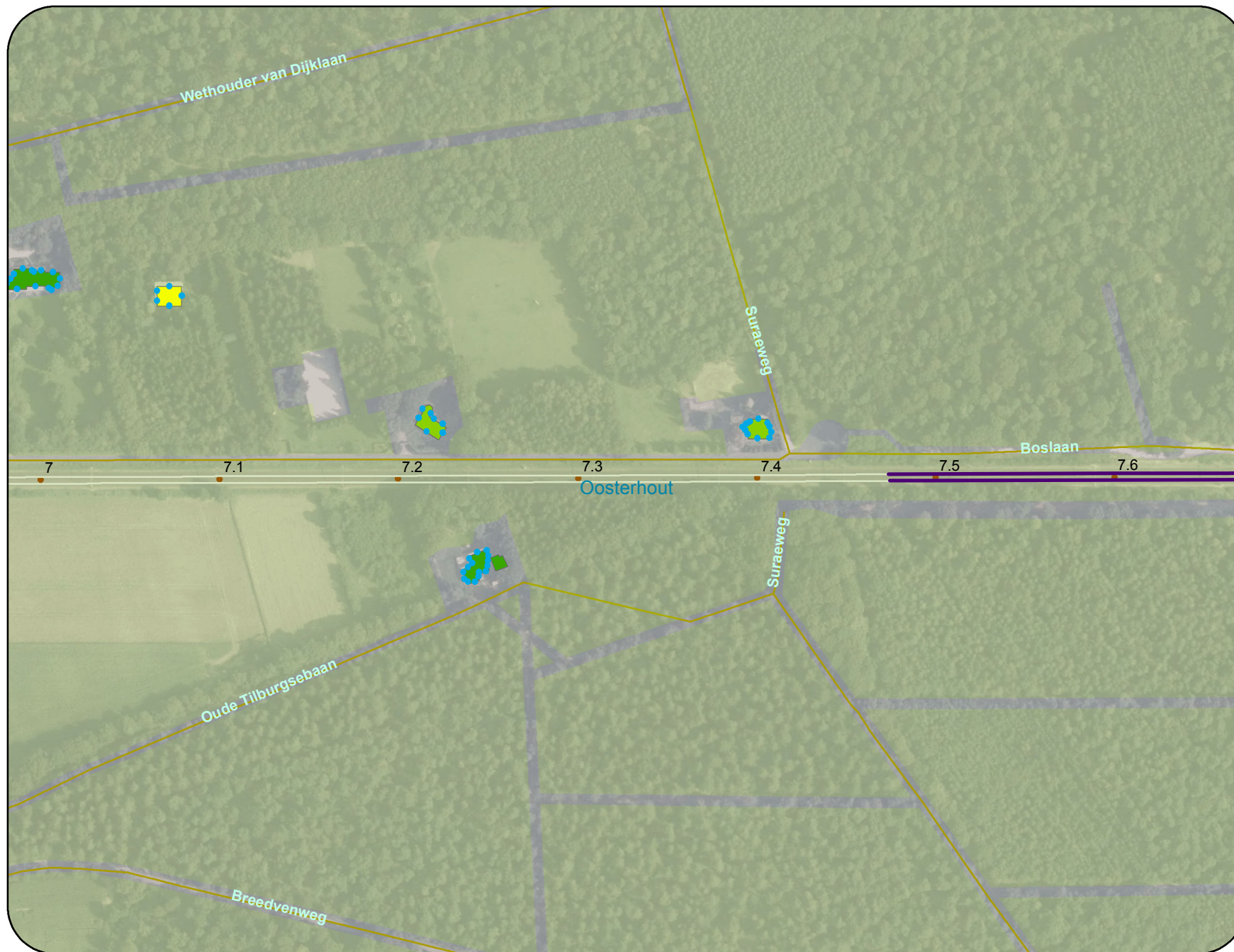

Legenda

- * object >68 en <=70.5 dB
 - ▲ Eindmelding <=65 dB
 - Spoorlijn onderdeel leeg saneringsplan
 - Zoekgebied categorie c sanering
 - bestaande schermen
 - zachte bodem
- Bebouwing**
- hoogte**
- < 5
 - 5 - 8
 - 8 - 11
 - 11 - 15
 - >15
- Hectopunten
 - Rekenpunten

Zie kaart 509





Legenda

- * object >68 en <=70.5 dB
 - ▲ Eindmelding <=65 dB
 - Spoorlijn onderdeel leeg saneringsplan
 - Zoekgebied categorie c sanering
 - bestaande schermen
 - zachte bodem
- Bebouwing**
- hoogte**
- < 5
 - 5 - 8
 - 8 - 11
 - 11 - 15
 - >15
- Hectopunten
 - Rekenpunten

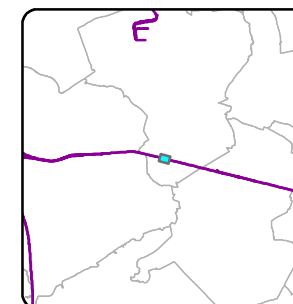

Zie kaart 512



Legenda

- * object >68 en <=70.5 dB
 - ▲ Eindmelding <=65 dB
 - Spoorlijn onderdeel leeg saneringsplan
 - Zoekgebied categorie c sanering
 - bestaande schermen
 - zachte bodem
- Bebouwing**
- hoogte**
- < 5
 - 5 - 8
 - 8 - 11
 - 11 - 15
 - >15
- Hectopunten
 - Rekenpunten

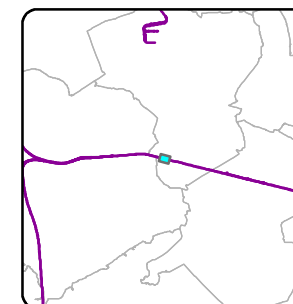

Zie kaart 513

Zie kaart 511



Legenda

- * object >68 en <=70.5 dB
 - ▲ Eindmelding <=65 dB
 - Spoorlijn onderdeel leeg saneringsplan
 - Zoekgebied categorie c sanering
 - bestaande schermen
 - zachte bodem
- Bebouwing**
- hoogte**
- < 5
 - 5 - 8
 - 8 - 11
 - 11 - 15
 - >15
- Hectopunten
 - Rekenpunten

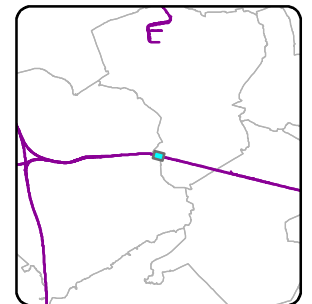
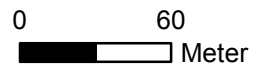

Zie kaart 514

Zie kaart 512



Legenda

- * object >68 en <=70.5 dB
 - ▲ Eindmelding <=65 dB
 - Spoorlijn onderdeel leeg saneringsplan
 - Zoekgebied categorie c sanering
 - bestaande schermen
 - zachte bodem
- Bebouwing**
- hoogte**
- < 5
 - 5 - 8
 - 8 - 11
 - 11 - 15
 - >15
- Hectopunten
 - Rekenpunten

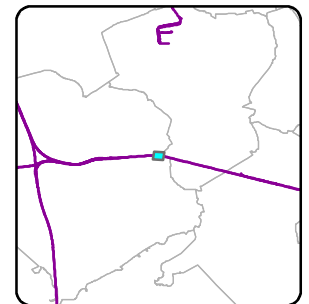
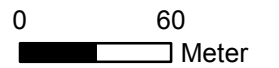

Zie kaart 515

Zie kaart 513



Legenda

- * object >68 en <=70.5 dB
- ▲ Eindmelding <=65 dB
- Spoorlijn onderdeel leeg saneringsplan
- Zoekgebied categorie c sanering
- bestaande schermen
- zachte bodem

Bebouwing

hoogte

- < 5
- 5 - 8
- 8 - 11
- 11 - 15
- >15

- Hectopunten
- Rekenpunten

Zie kaart 514

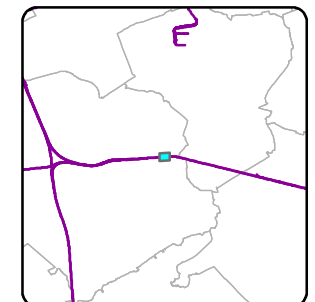
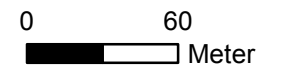

Zie kaart 517

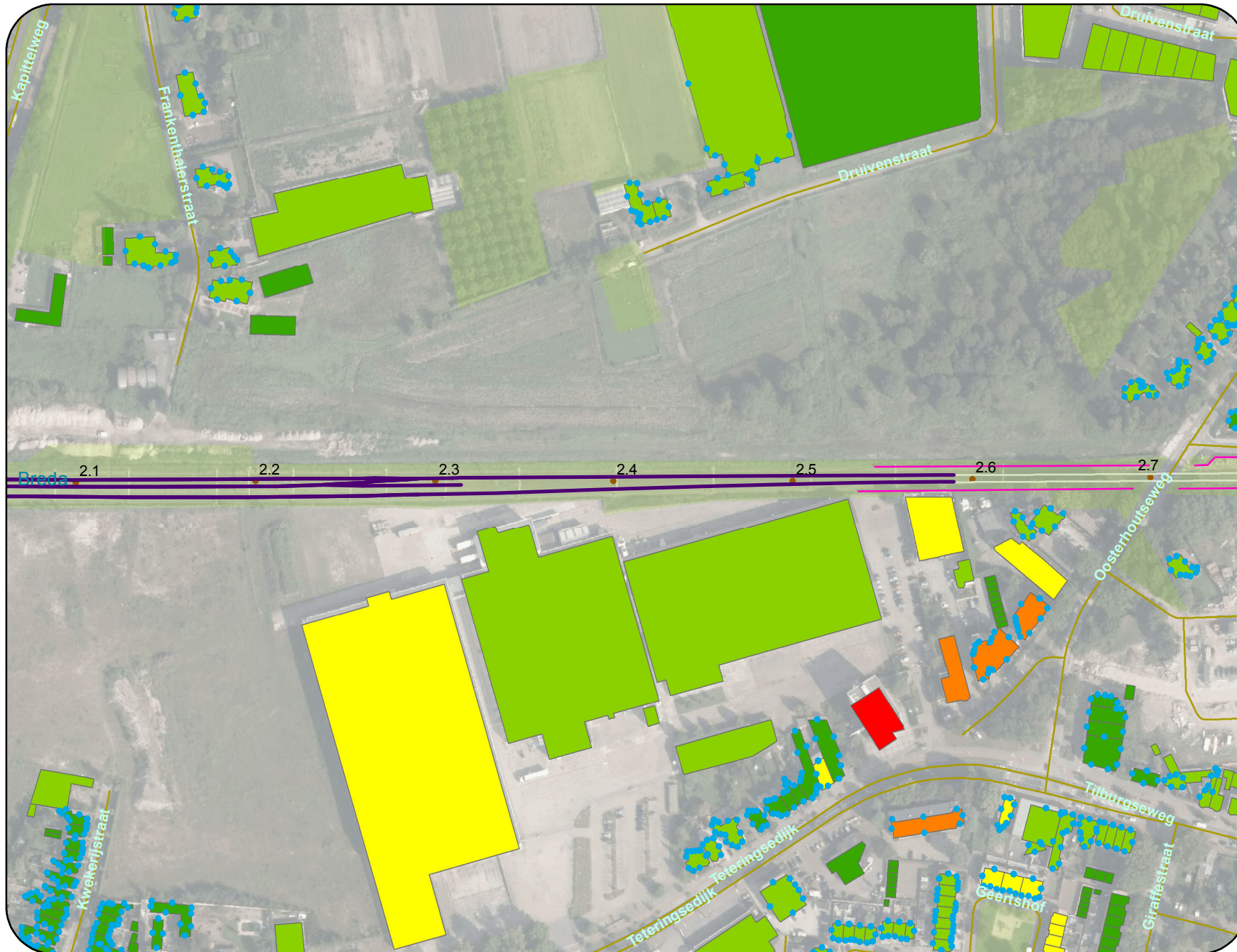

Legenda

- * object >68 en <=70.5 dB
 - ▲ Eindmelding <=65 dB
 - Spoorlijn onderdeel leeg saneringsplan
 - Zoekgebied categorie c sanering
 - bestaande schermen
 - zachte bodem
- Bebouwing**
- hoogte**
- < 5
 - 5 - 8
 - 8 - 11
 - 11 - 15
 - >15
- Hectopunten
 - Rekenpunten

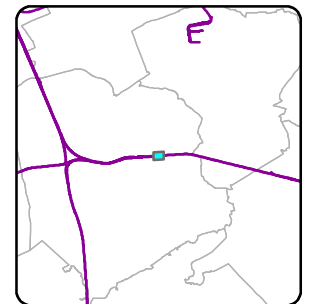
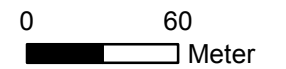



Legenda

- * object >68 en <=70.5 dB
- ▲ Eindmelding <=65 dB
- Spoorlijn onderdeel leeg saneringsplan
- Zoekgebied categorie c sanering
- bestaande schermen
- zachte bodem

Bebouwing

- hoogte**
- < 5
 - 5 - 8
 - 8 - 11
 - 11 - 15
 - >15
- Hectopunten
 - Rekenpunten

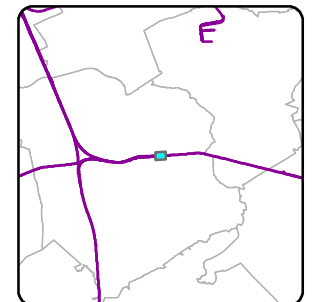
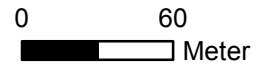

Zie kaart 518

Zie kaart 516

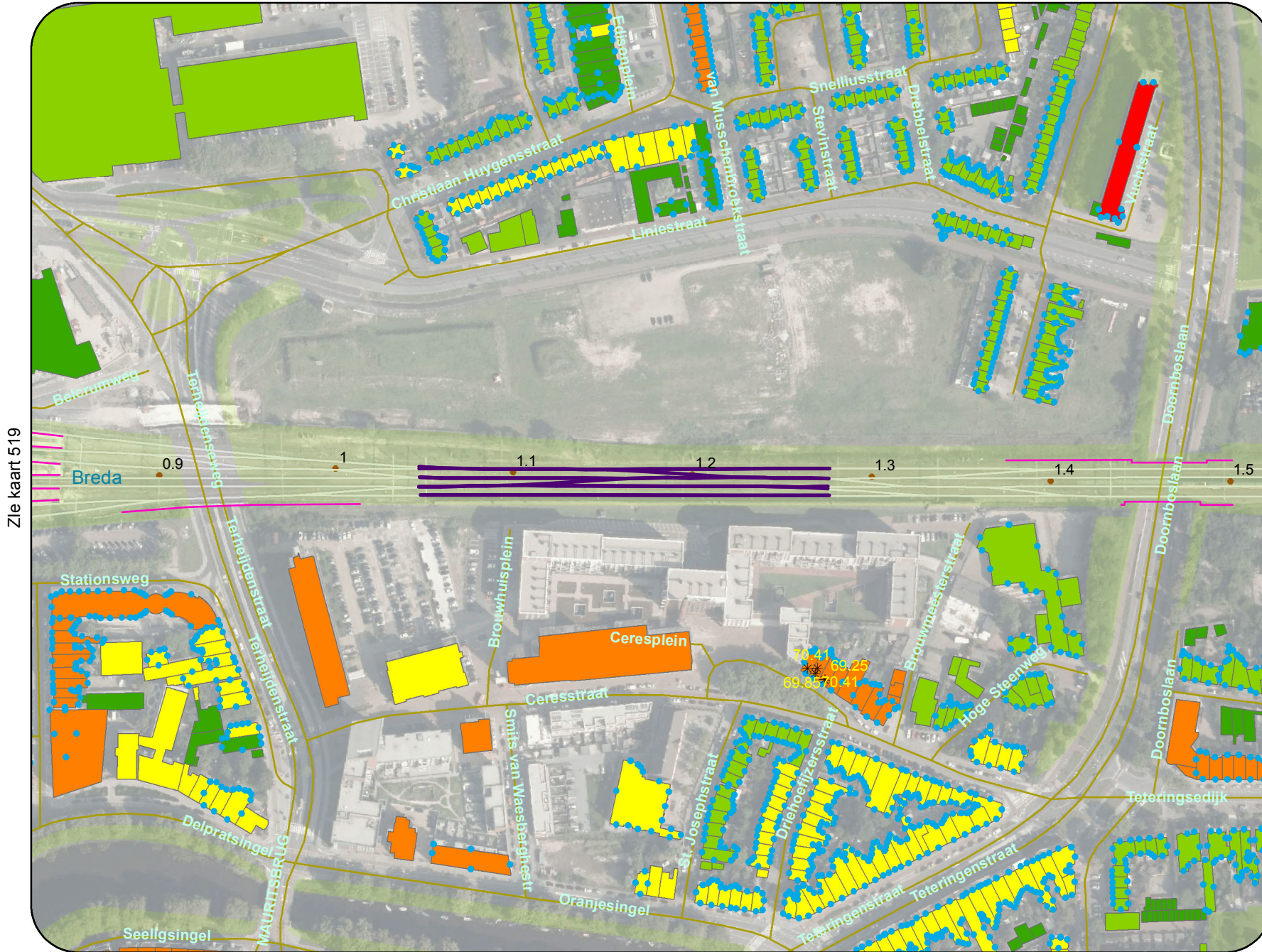

Legenda

- * object >68 en <=70.5 dB
 - ▲ Eindmelding <=65 dB
 - Spoorlijn onderdeel leeg saneringsplan
 - Zoekgebied categorie c sanering
 - bestaande schermen
 - zachte bodem
- Bebouwing**
- hoogte**
- < 5
 - 5 - 8
 - 8 - 11
 - 11 - 15
 - >15
- Hectopunten
 - Rekenpunten

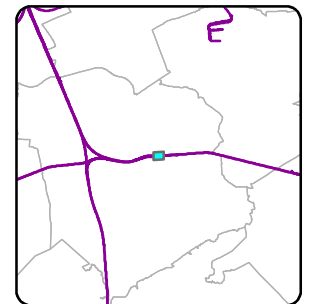
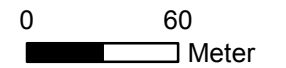

Zie kaart 519

Zie kaart 517

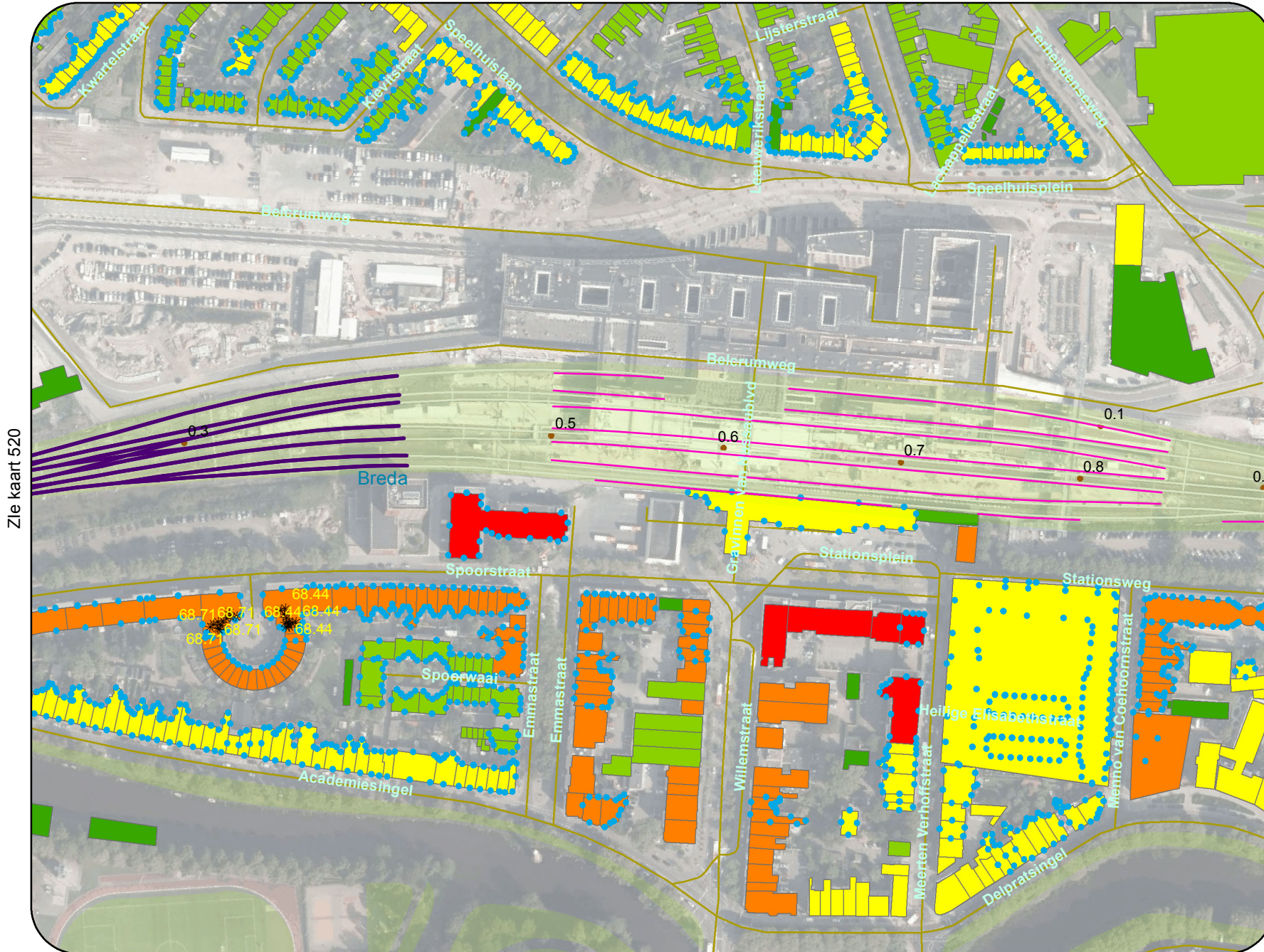

Zie kaart 520

Zie kaart 518

Legenda

- * object >68 en <=70.5 dB
- ▲ Eindmelding <=65 dB
- Spoorlijn onderdeel leeg saneringsplan
- ▭ Zoekgebied categorie c sanering
- bestaande schermen
- ▭ zachte bodem

Bebouwing

- hoogte**
- ▭ < 5
 - ▭ 5 - 8
 - ▭ 8 - 11
 - ▭ 11 - 15
 - ▭ >15
- Hectopunten
 - Rekenpunten

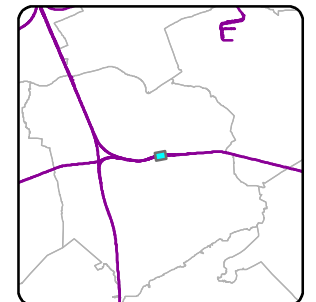
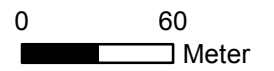

Legenda

- * object >68 en <=70.5 dB
 - ▲ Eindmelding <=65 dB
 - Spoorlijn onderdeel leeg saneringsplan
 - Zoekgebied categorie c sanering
 - bestaande schermen
 - zachte bodem
- Bebouwing**
- hoogte**
- < 5
 - 5 - 8
 - 8 - 11
 - 11 - 15
 - >15
- Hectopunten
 - Rekenpunten

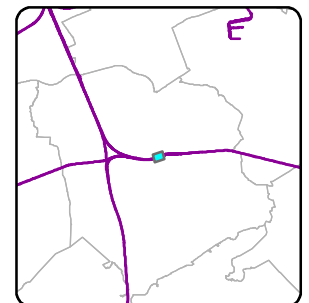
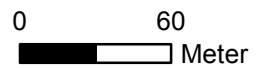

Zie kaart 521

Zie kaart 519



Legenda

- * object >68 en <=70.5 dB
 - ▲ Eindmelding <=65 dB
 - Spoorlijn onderdeel leeg saneringsplan
 - Zoekgebied categorie c sanering
 - bestaande schermen
 - zachte bodem
- Bebouwing**
- hoogte**
- < 5
 - 5 - 8
 - 8 - 11
 - 11 - 15
 - >15
- Hectopunten
 - Rekenpunten

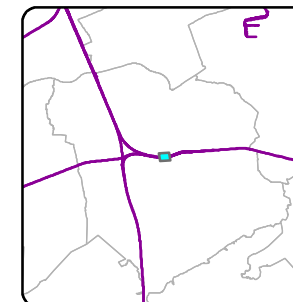

Zie kaart 522

Zie kaart 520



Legenda

- * object >68 en <=70.5 dB
 - ▲ Eindmelding <=65 dB
 - Spoorlijn onderdeel leeg saneringsplan
 - Zoekgebied categorie c sanering
 - bestaande schermen
 - zachte bodem
- Bebouwing**
- hoogte**
- < 5
 - 5 - 8
 - 8 - 11
 - 11 - 15
 - >15
- Hectopunten
 - Rekenpunten

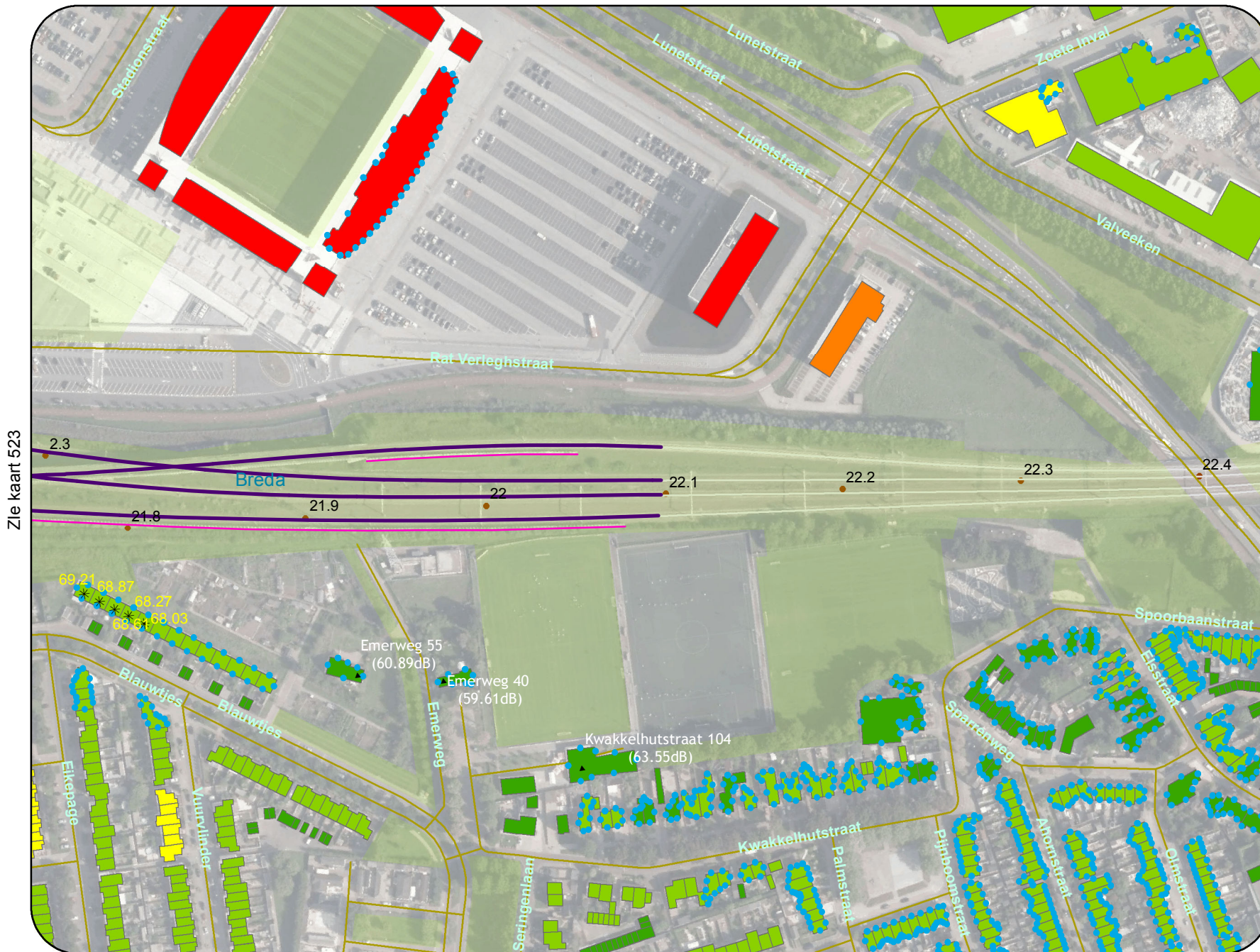

Zie kaart 523

Zie kaart 521



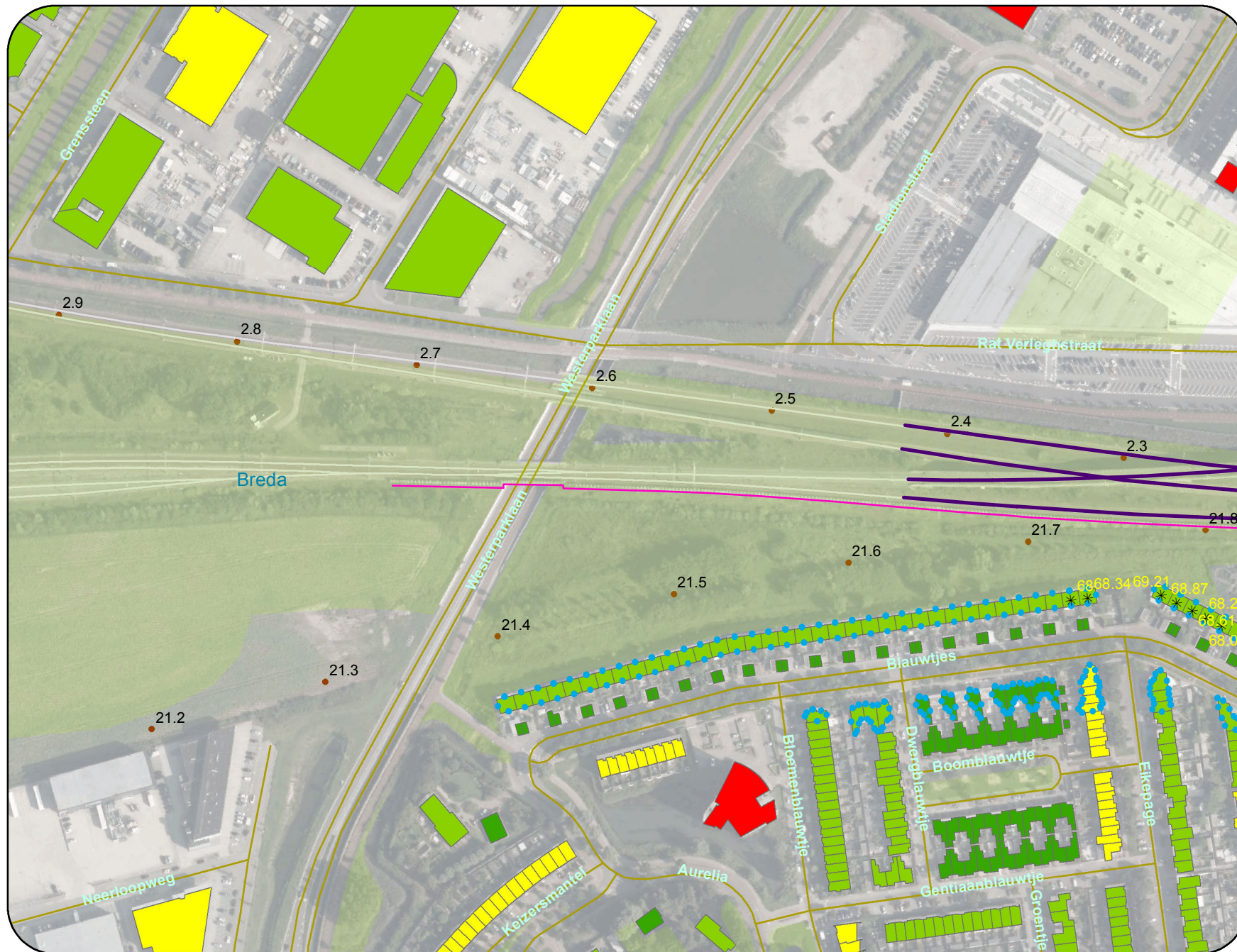

Legenda

- * object >68 en <=70.5 dB
- ▲ Eindmelding <=65 dB
- Spoorlijn onderdeel leeg saneringsplan
- Zoekgebied categorie c sanering
- bestaande schermen
- zachte bodem

Bebouwing

hoogte

- < 5
- 5 - 8
- 8 - 11
- 11 - 15
- >15

- Hectopunten
- Rekenpunten

Zie kaart 522

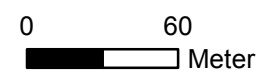

Legenda

- * object >68 en <=70.5 dB
 - ▲ Eindmelding <=65 dB
 - Spoorlijn onderdeel leeg saneringsplan
 - Zoekgebied categorie c sanering
 - bestaande schermen
 - zachte bodem
- Bebouwing**
- hoogte**
- < 5
 - 5 - 8
 - 8 - 11
 - 11 - 15
 - >15
- Hectopunten
 - Rekenpunten

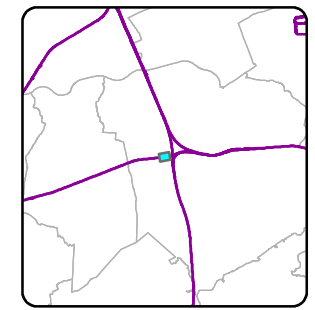
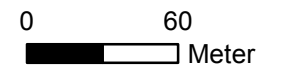

Zie kaart 525



Legenda

- * object >68 en <=70.5 dB
 - ▲ Eindmelding <=65 dB
 - Spoorlijn onderdeel leeg saneringsplan
 - Zoekgebied categorie c sanering
 - bestaande schermen
 - zachte bodem
- Bebouwing**
- hoogte**
- < 5
 - 5 - 8
 - 8 - 11
 - 11 - 15
 - >15
- Hectopunten
 - Rekenpunten

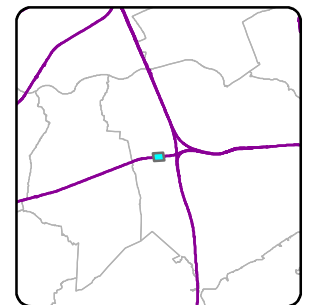
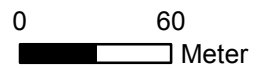



Legenda

- * object >68 en <=70.5 dB
- ▲ Eindmelding <=65 dB
- Spoorlijn onderdeel leeg saneringsplan
- Zoekgebied categorie c sanering
- bestaande schermen
- zachte bodem
- Bebouwing**
- hoogte**
- < 5
- 5 - 8
- 8 - 11
- 11 - 15
- >15
- Hectopunten
- Rekenpunten

Zie kaart 527

Zie kaart 525

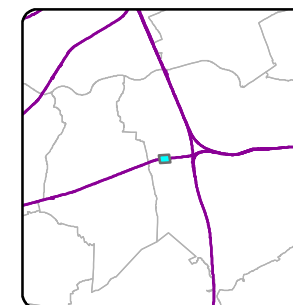
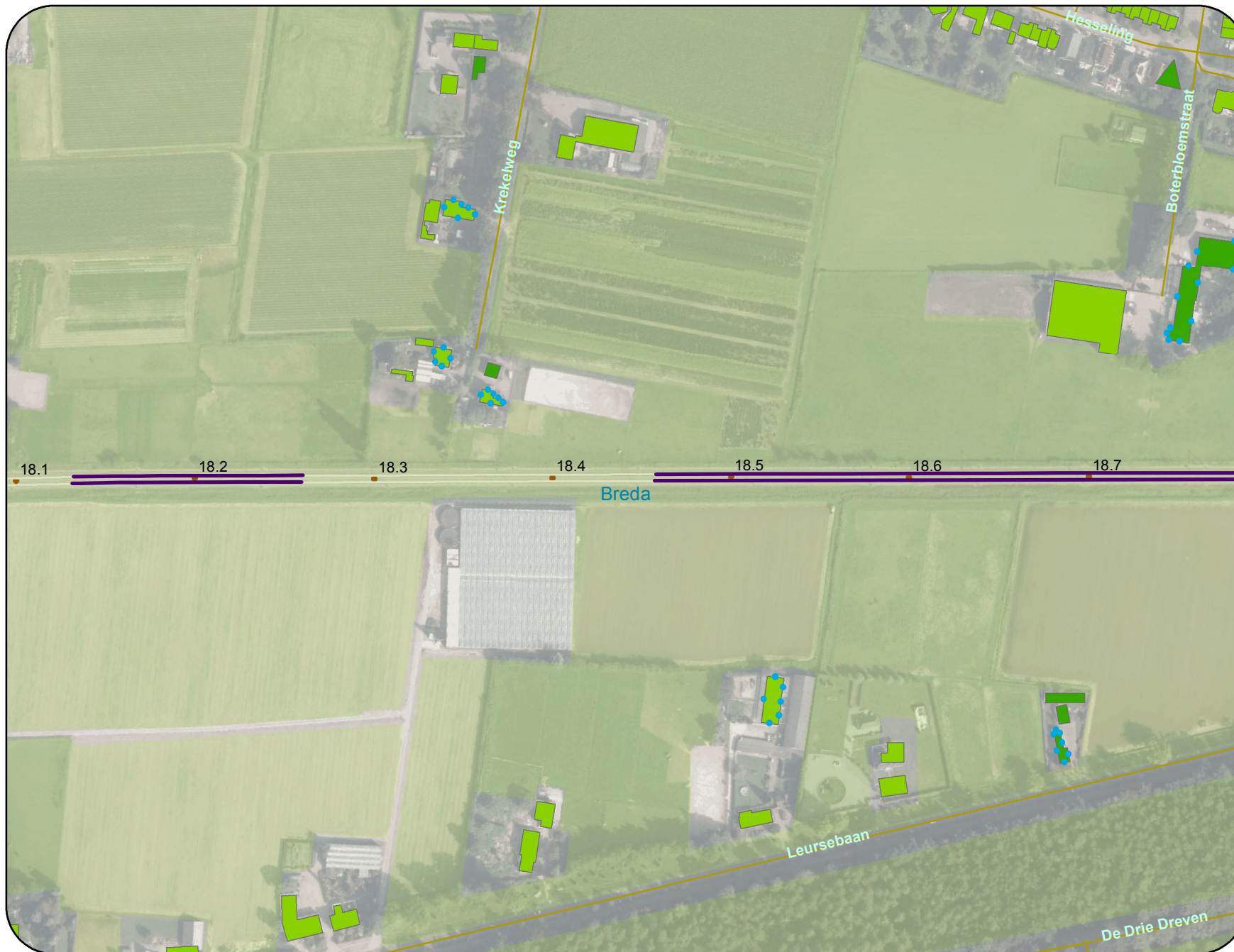

Legenda

- * object >68 en <=70.5 dB
 - ▲ Eindmelding <=65 dB
 - Spoorlijn onderdeel leeg saneringsplan
 - Zoekgebied categorie c sanering
 - bestaande schermen
 - zachte bodem
- #### Bebouwing
- hoogte
- < 5
 - 5 - 8
 - 8 - 11
 - 11 - 15
 - >15
- Hectopunten
 - Rekenpunten

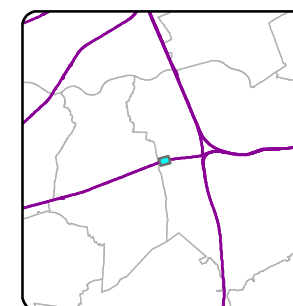

Zie kaart 528

Zie kaart 526



Legenda

- * object >68 en <=70.5 dB
 - ▲ Eindmelding <=65 dB
 - Spoorlijn onderdeel leeg saneringsplan
 - Zoekgebied categorie c sanering
 - bestaande schermen
 - zachte bodem
- Bebouwing**
- hoogte**
- < 5
 - 5 - 8
 - 8 - 11
 - 11 - 15
 - >15
- Hectopunten
 - Rekenpunten

Zie kaart 529

Zie kaart 527

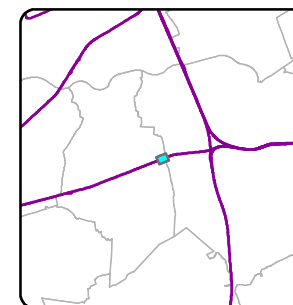

Legenda

- * object >68 en <=70.5 dB
 - ▲ Eindmelding <=65 dB
 - Spoorlijn onderdeel leeg saneringsplan
 - Zoekgebied categorie c sanering
 - bestaande schermen
 - zachte bodem
- ### Bebouwing
- hoogte
- < 5
 - 5 - 8
 - 8 - 11
 - 11 - 15
 - >15
- Hectopunten
 - Rekenpunten

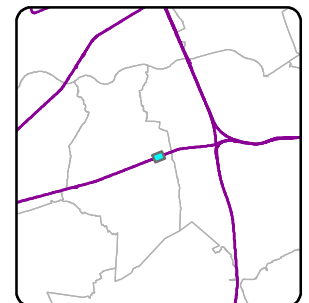
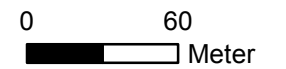

Zie kaart 530

Zie kaart 528



Legenda

- * object >68 en <=70.5 dB
 - ▲ Eindmelding <=65 dB
 - Spoorlijn onderdeel leeg saneringsplan
 - ▭ Zoekgebied categorie c sanering
 - bestaande schermen
 - ▭ zachte bodem
- Bebouwing**
- hoogte**
- ▭ < 5
 - ▭ 5 - 8
 - ▭ 8 - 11
 - ▭ 11 - 15
 - ▭ >15
- Hectopunten
 - Rekenpunten

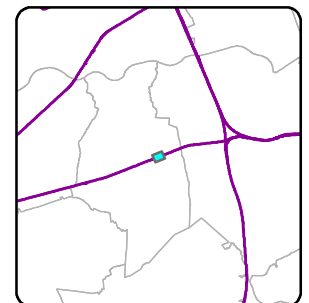
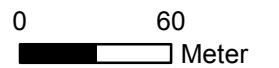

Zie kaart 531

Zie kaart 529

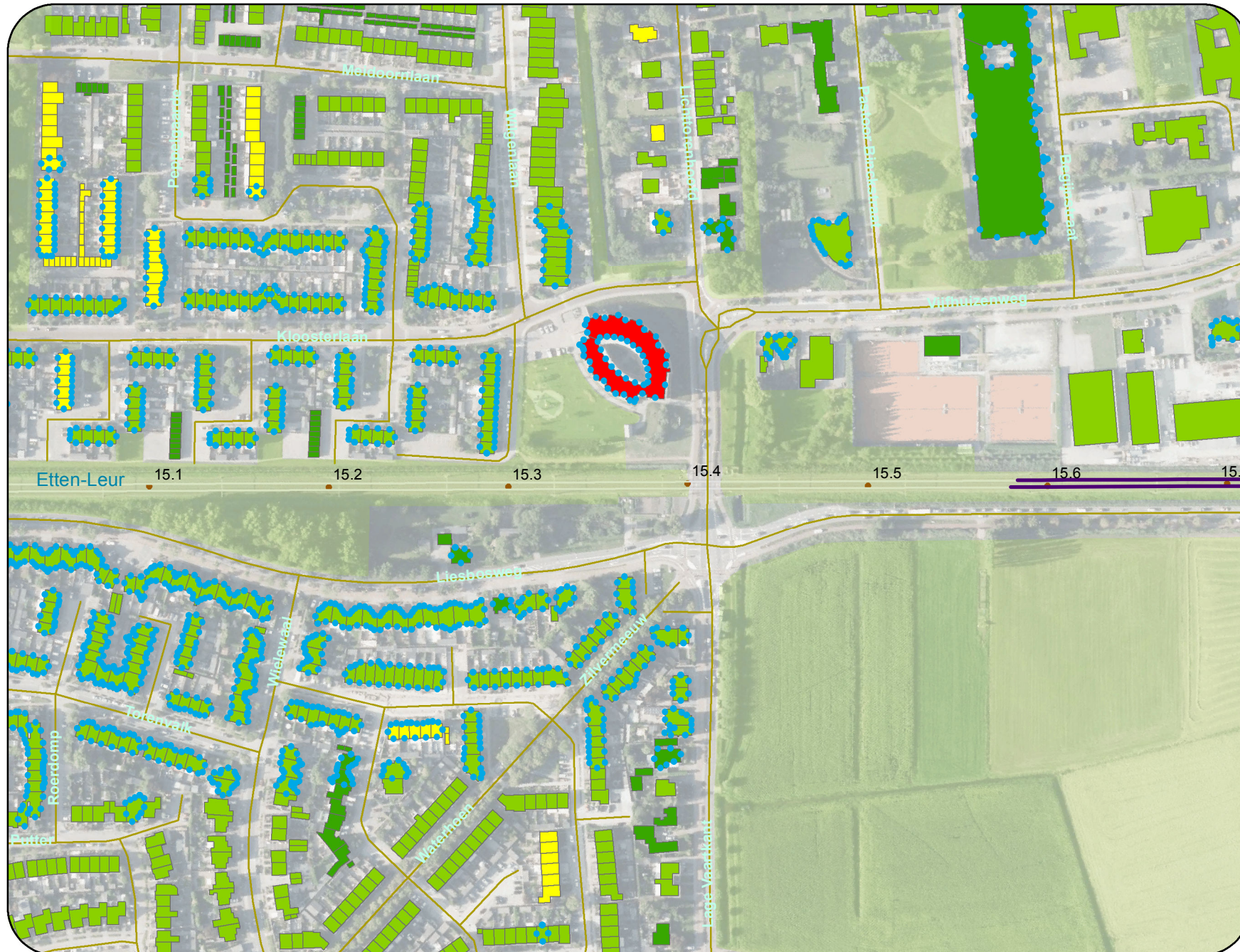

Legenda

- * object >68 en <=70.5 dB
- ▲ Eindmelding <=65 dB
- Spoorlijn onderdeel leeg saneringsplan
- Zoekgebied categorie c sanering
- bestaande schermen
- zachte bodem

Bebouwing

hoogte

- < 5
- 5 - 8
- 8 - 11
- 11 - 15
- >15

- Hectopunten
- Rekenpunten

Zie kaart 530

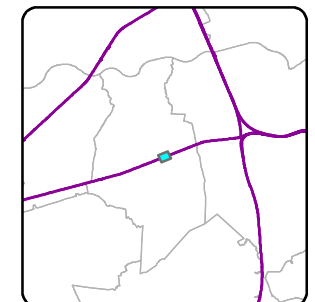
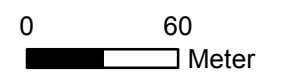



Zie kaart 533

Legenda

- * object >68 en <=70.5 dB
 - ▲ Eindmelding <=65 dB
 - Spoorlijn onderdeel leeg saneringsplan
 - Zoekgebied categorie c sanering
 - bestaande schermen
 - zachte bodem
- Bebouwing**
- hoogte**
- < 5
 - 5 - 8
 - 8 - 11
 - 11 - 15
 - >15
- Hectopunten
 - Rekenpunten

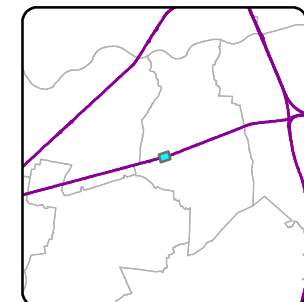

Legenda

- * object >68 en <=70.5 dB
 - ▲ Eindmelding <=65 dB
 - Spoorlijn onderdeel leeg saneringsplan
 - Zoekgebied categorie c sanering
 - bestaande schermen
 - zachte bodem
- Bebouwing**
- hoogte**
- < 5
 - 5 - 8
 - 8 - 11
 - 11 - 15
 - >15
- Hectopunten
 - Rekenpunten

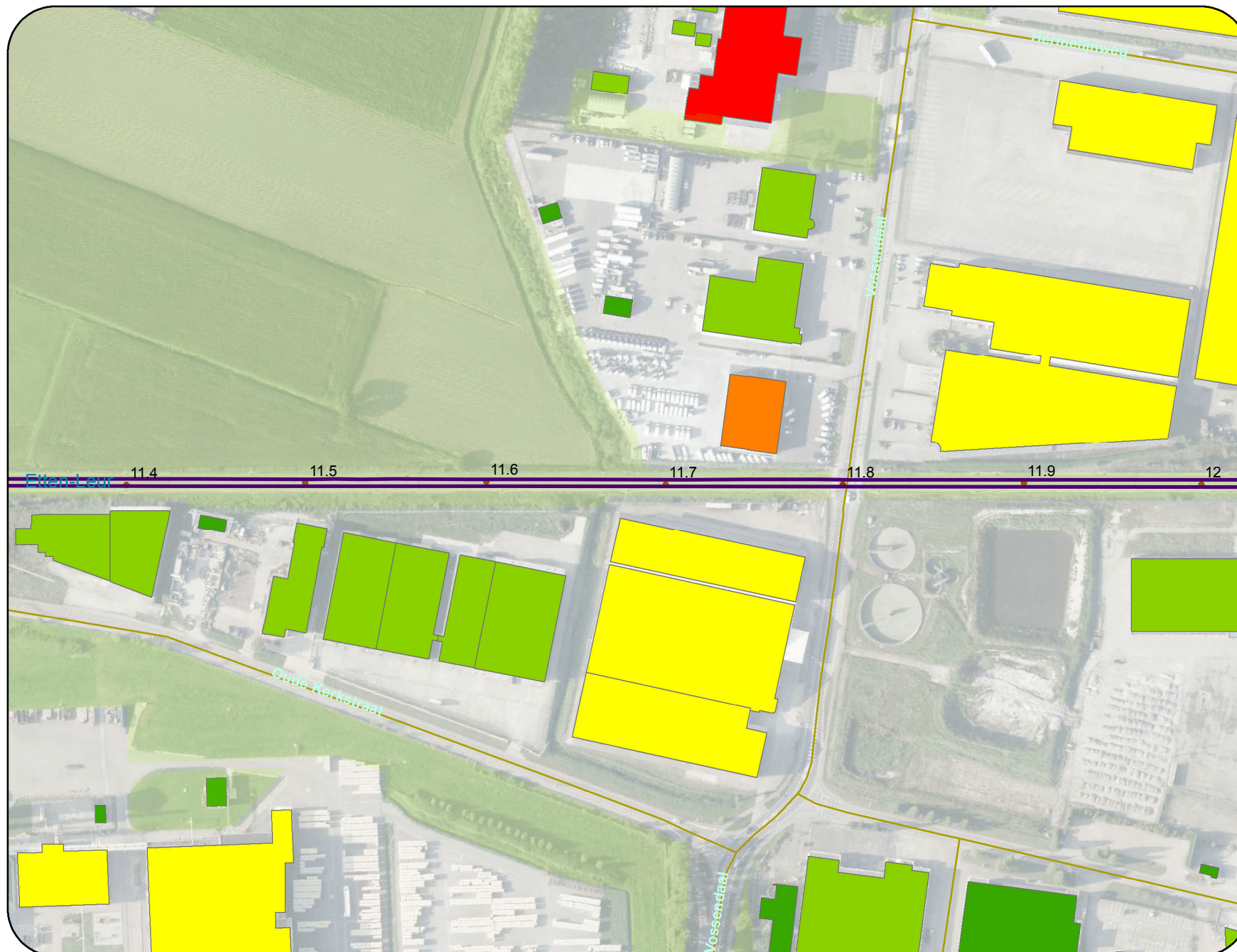
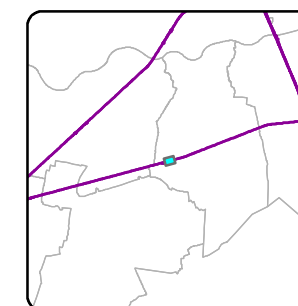

Zie kaart 534

Zie kaart 532



Legenda

- * object >68 en <=70.5 dB
- ▲ Eindmelding <=65 dB
- Spoorlijn onderdeel leeg saneringsplan
- Zoekgebied categorie c sanering
- bestaande schermen
- zachte bodem

Bebouwing

hoogte

- < 5
- 5 - 8
- 8 - 11
- 11 - 15
- >15

- Hectopunten
- Rekenpunten

Zie kaart 533

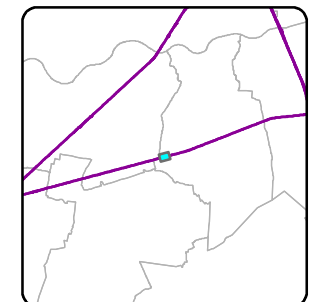
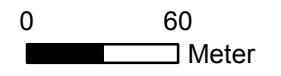

Zie kaart 536



Legenda

- * object >68 en <=70.5 dB
- ▲ Eindmelding <=65 dB
- Spoorlijn onderdeel leeg saneringsplan
- Zoekgebied categorie c sanering
- bestaande schermen
- zachte bodem
- Bebouwing**
- hoogte**
- < 5
- 5 - 8
- 8 - 11
- 11 - 15
- >15
- Hectopunten
- Rekenpunten

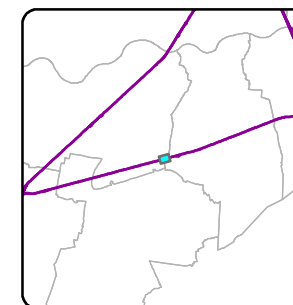



Legenda

- * object >68 en <=70.5 dB
- ▲ Eindmelding <=65 dB
- Spoorlijn onderdeel leeg saneringsplan
- Zoekgebied categorie c sanering
- bestaande schermen
- zachte bodem

Bebouwing

hoogte

- < 5
- 5 - 8
- 8 - 11
- 11 - 15
- >15

- Hectopunten
- Rekenpunten

Zie kaart 535

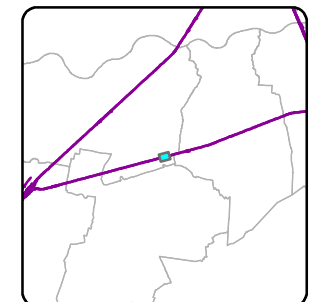
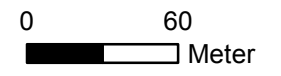

Zie kaart 538

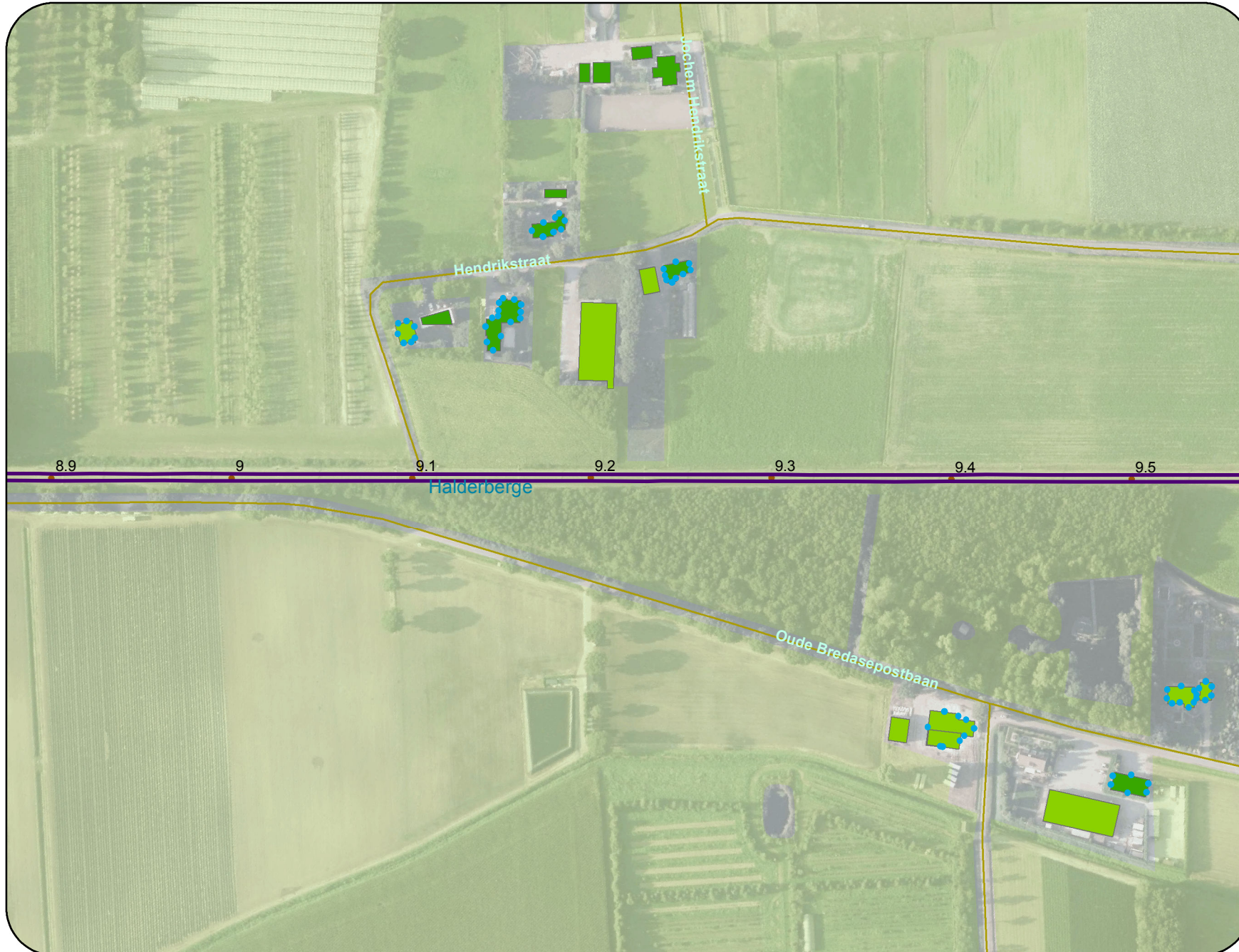

Legenda

- * object >68 en <=70.5 dB
 - ▲ Eindmelding <=65 dB
 - Spoorlijn onderdeel leeg saneringsplan
 - Zoekgebied categorie c sanering
 - bestaande schermen
 - zachte bodem
- Bebouwing**
- hoogte**
- < 5
 - 5 - 8
 - 8 - 11
 - 11 - 15
 - >15
- Hectopunten
 - Rekenpunten

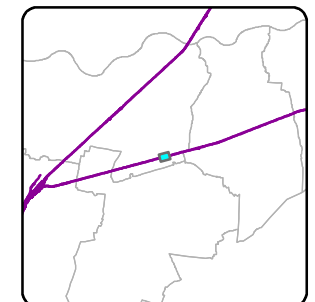
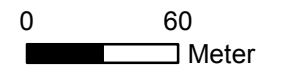



Legenda

- * object >68 en <=70.5 dB
 - ▲ Eindmelding <=65 dB
 - Spoorlijn onderdeel leeg saneringsplan
 - Zoekgebied categorie c sanering
 - bestaande schermen
 - zachte bodem
- Bebouwing**
- hoogte**
- < 5
 - 5 - 8
 - 8 - 11
 - 11 - 15
 - >15
- Hectopunten
 - Rekenpunten

Zie kaart 537

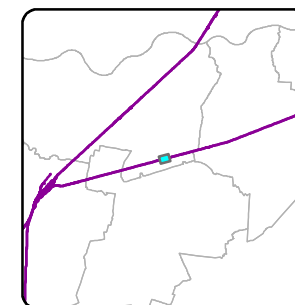

Zie kaart 540



Legenda

- * object >68 en <=70.5 dB
 - ▲ Eindmelding <=65 dB
 - Spoorlijn onderdeel leeg saneringsplan
 - Zoekgebied categorie c sanering
 - bestaande schermen
 - zachte bodem
- Bebouwing**
- hoogte**
- < 5
 - 5 - 8
 - 8 - 11
 - 11 - 15
 - >15
- Hectopunten
 - Rekenpunten

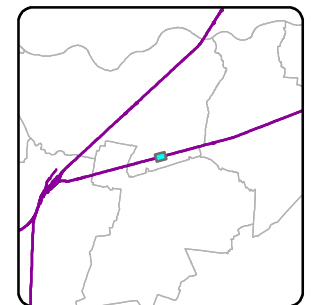
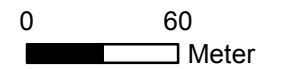



Legenda

- * object >68 en <=70.5 dB
- ▲ Eindmelding <=65 dB
- Spoorlijn onderdeel leeg saneringsplan
- Zoekgebied categorie c sanering
- bestaande schermen
- zachte bodem

Bebouwing

hoogte

- < 5
- 5 - 8
- 8 - 11
- 11 - 15
- >15

- Hectopunten
- Rekenpunten

Zie kaart 539

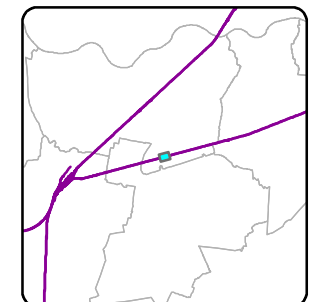
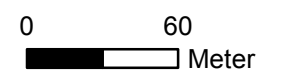

Zie kaart 542



Legenda

- * object >68 en <=70.5 dB
 - ▲ Eindmelding <=65 dB
 - Spoorlijn onderdeel leeg saneringsplan
 - Zoekgebied categorie c sanering
 - bestaande schermen
 - zachte bodem
- Bebouwing**
- hoogte**
- < 5
 - 5 - 8
 - 8 - 11
 - 11 - 15
 - >15
- Hectopunten
 - Rekenpunten

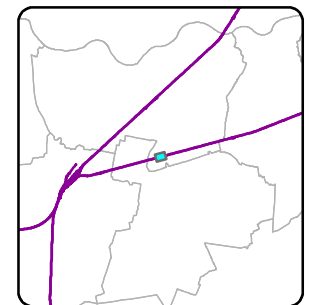
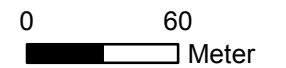



Legenda

- * object >68 en <=70.5 dB
- ▲ Eindmelding <=65 dB
- Spoorlijn onderdeel leeg saneringsplan
- Zoekgebied categorie c sanering
- bestaande schermen
- zachte bodem

Bebouwing

hoogte

- < 5
- 5 - 8
- 8 - 11
- 11 - 15
- >15

- Hectopunten
- Rekenpunten

Zie kaart 541

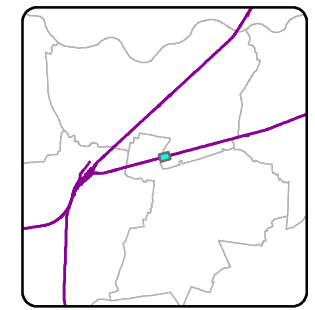
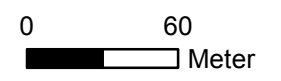



Legenda

- * object >68 en <=70.5 dB
 - ▲ Eindmelding <=65 dB
 - Spoorlijn onderdeel leeg saneringsplan
 - Zoekgebied categorie c sanering
 - bestaande schermen
 - zachte bodem
- Bebouwing**
- hoogte**
- < 5
 - 5 - 8
 - 8 - 11
 - 11 - 15
 - >15
- Hectopunten
 - Rekenpunten

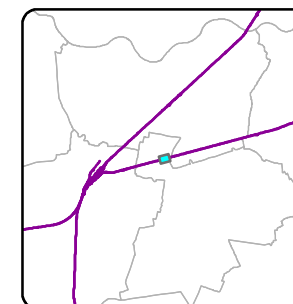

Zie kaart 544



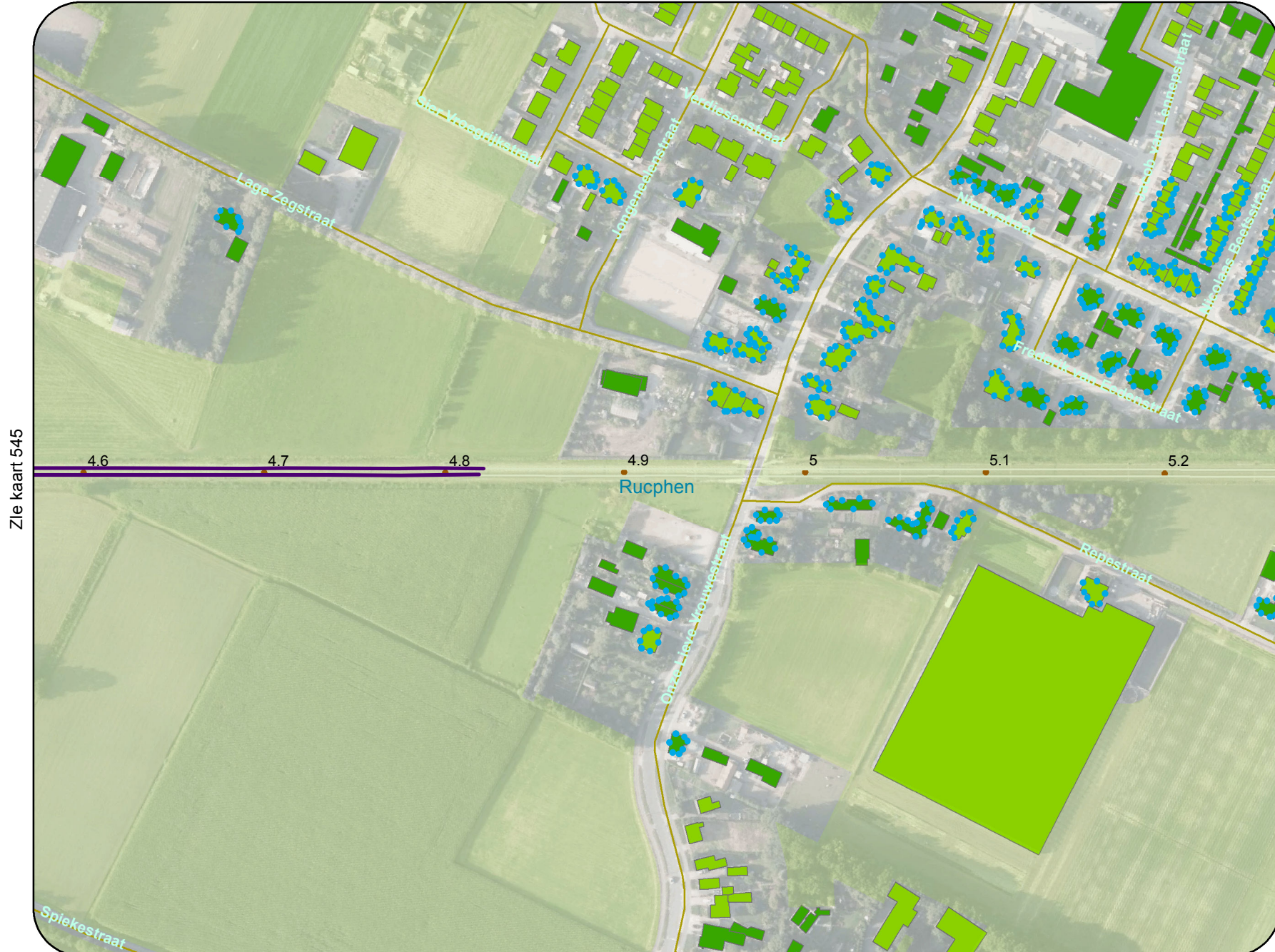

Zie kaart 545

Zie kaart 543

Legenda

- * object >68 en <=70.5 dB
 - ▲ Eindmelding <=65 dB
 - Spoorlijn onderdeel leeg saneringsplan
 - Zoekgebied categorie c sanering
 - bestaande schermen
 - zachte bodem
- Bebouwing**
- hoogte**
- < 5
 - 5 - 8
 - 8 - 11
 - 11 - 15
 - >15
- Hectopunten
 - Rekenpunten

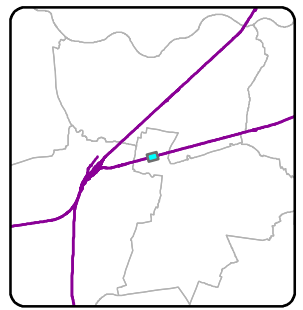
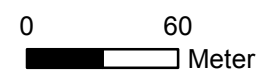



Legenda

- * object >68 en <=70.5 dB
 - ▲ Eindmelding <=65 dB
 - Spoorlijn onderdeel leeg saneringsplan
 - Zoekgebied categorie c sanering
 - bestaande schermen
 - zachte bodem
- Bebouwing**
- hoogte**
- < 5
 - 5 - 8
 - 8 - 11
 - 11 - 15
 - >15
- Hectopunten
 - Rekenpunten

Zie kaart 544

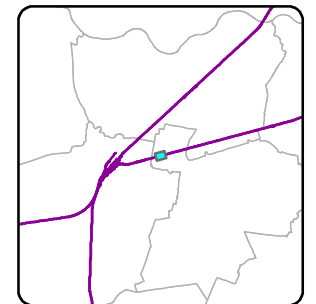
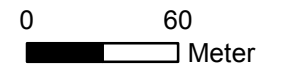

Zie kaart 547

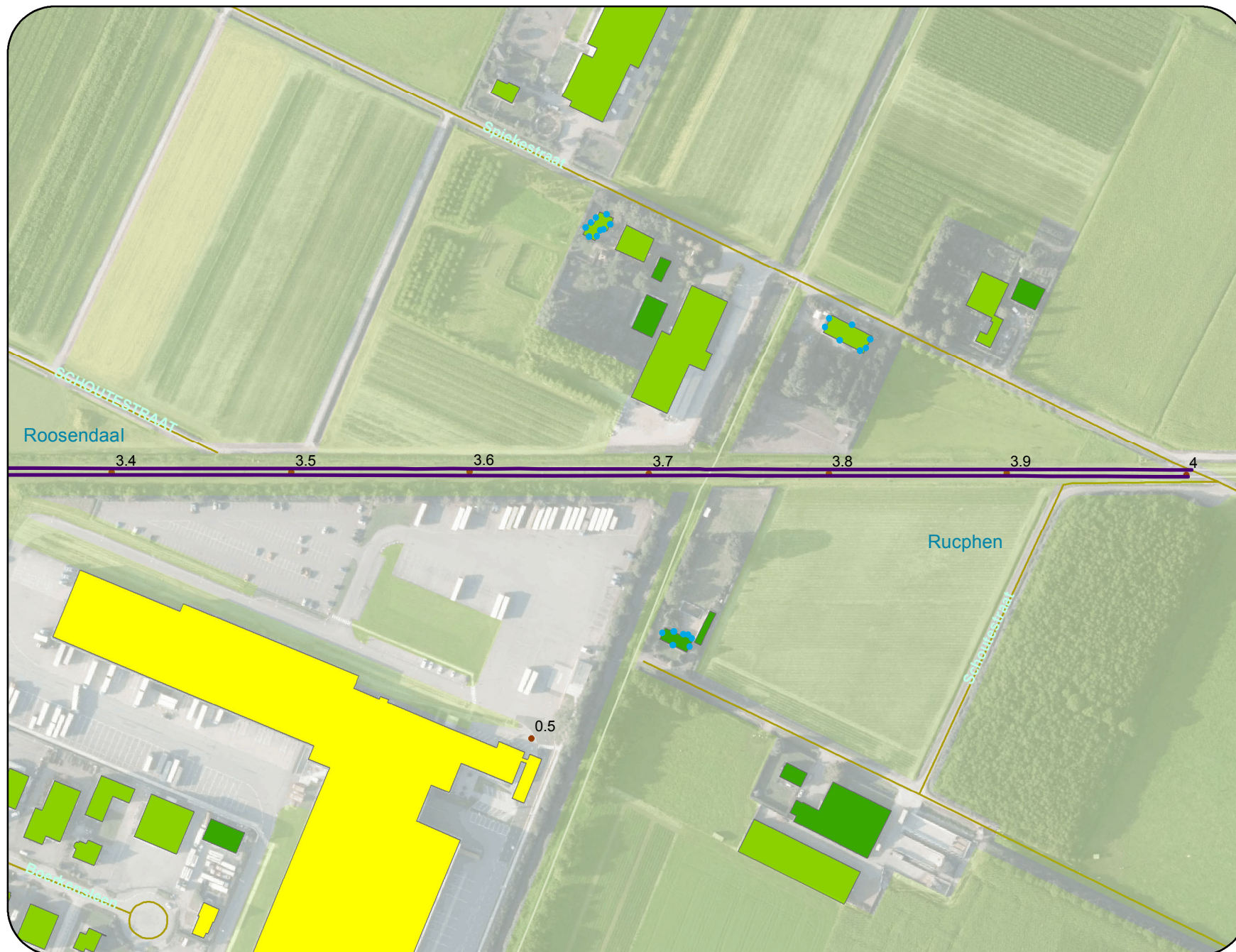

Legenda

- * object >68 en <=70.5 dB
 - ▲ Eindmelding <=65 dB
 - Spoorlijn onderdeel leeg saneringsplan
 - Zoekgebied categorie c sanering
 - bestaande schermen
 - zachte bodem
- Bebouwing**
- hoogte**
- < 5
 - 5 - 8
 - 8 - 11
 - 11 - 15
 - >15
- Hectopunten
 - Rekenpunten

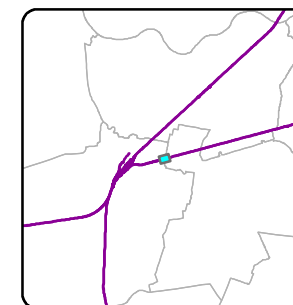

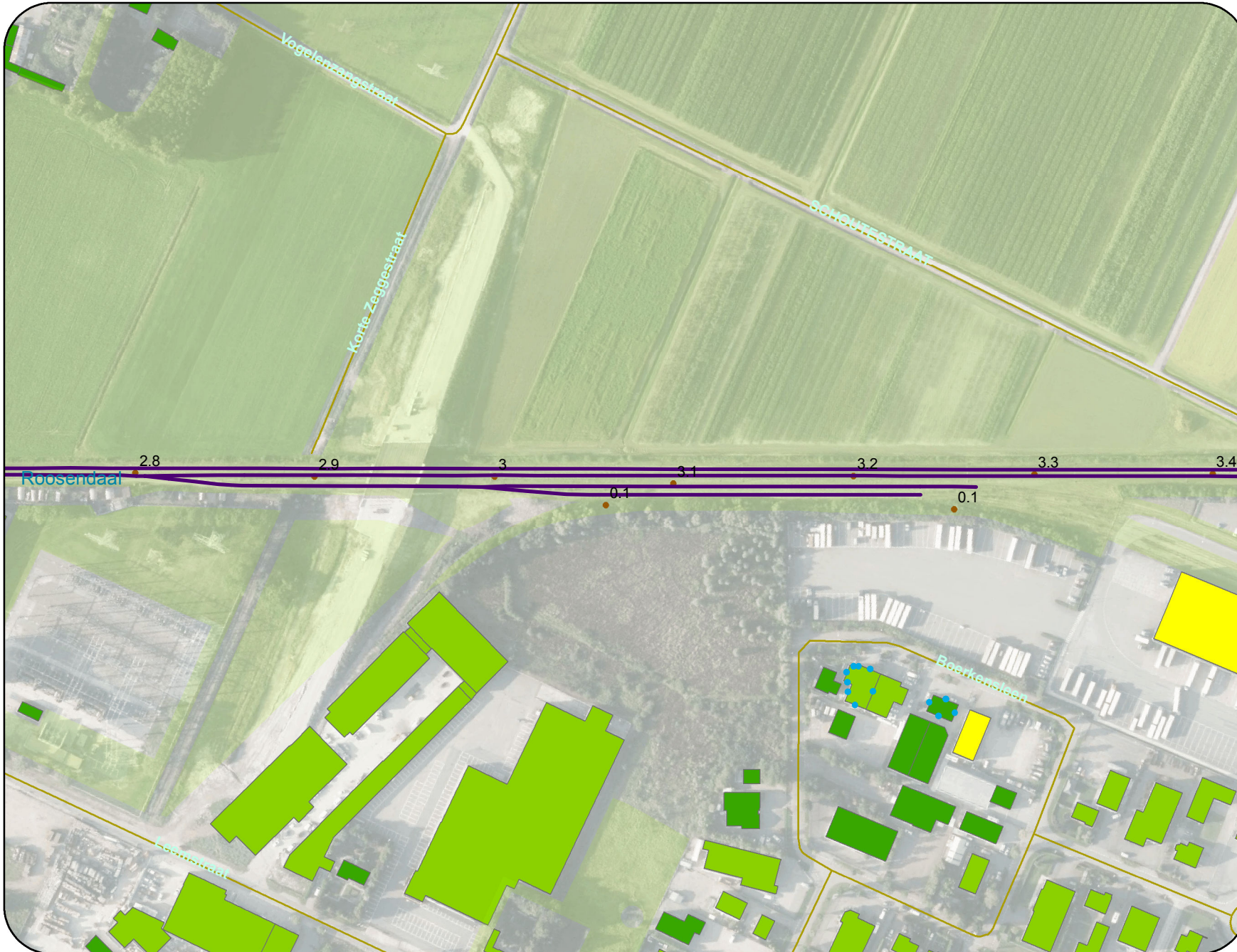

Legenda

- * object >68 en <=70.5 dB
 - ▲ Eindmelding <=65 dB
 - Spoorlijn onderdeel leeg saneringsplan
 - Zoekgebied categorie c sanering
 - bestaande schermen
 - zachte bodem
- Bebouwing**
- hoogte**
- < 5
 - 5 - 8
 - 8 - 11
 - 11 - 15
 - >15
- Hectopunten
 - Rekenpunten

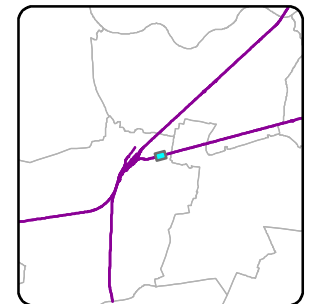
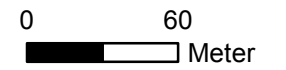

Zie kaart 548

Zie kaart 546

Legenda

- * object >68 en <=70.5 dB
 - ▲ Eindmelding <=65 dB
 - Spoorlijn onderdeel leeg saneringsplan
 - ▭ Zoekgebied categorie c sanering
 - bestaande schermen
 - ▭ zachte bodem
- Bebouwing**
- hoogte**
- ▭ < 5
 - ▭ 5 - 8
 - ▭ 8 - 11
 - ▭ 11 - 15
 - ▭ >15
- Hectopunten
 - Rekenpunten

Zie kaart 549

Zie kaart 547





Zie kaart 429

Zie kaart 548

Legenda

- * object >68 en <=70.5 dB
 - ▲ Eindmelding <=65 dB
 - Spoorlijn onderdeel leeg saneringsplan
 - Zoekgebied categorie c sanering
 - bestaande schermen
 - zachte bodem
- Bebouwing**
- hoogte**
- < 5
 - 5 - 8
 - 8 - 11
 - 11 - 15
 - >15
- Hectopunten
 - Rekenpunten

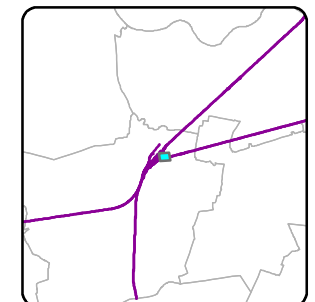
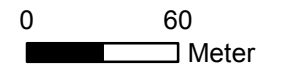



Legenda

- * object >68 en <=70.5 dB
 - ▲ Eindmelding <=65 dB
 - Spoorlijn onderdeel leeg saneringsplan
 - Zoekgebied categorie c sanering
 - bestaande schermen
 - zachte bodem
- Bebouwing**
- hoogte**
- < 5
 - 5 - 8
 - 8 - 11
 - 11 - 15
 - >15
- Hectopunten
 - Rekenpunten

Zie kaart 551



Legenda

- * object >68 en <=70.5 dB
- ▲ Eindmelding <=65 dB
- Spoorlijn onderdeel leeg saneringsplan
- Zoekgebied categorie c sanering
- bestaande schermen
- zachte bodem
- Bebouwing**
- hoogte**
- < 5
- 5 - 8
- 8 - 11
- 11 - 15
- >15
- Hectopunten
- Rekenpunten

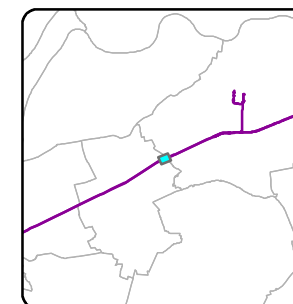

Zie kaart 550





Legenda

- * object >68 en <=70.5 dB
- ▲ Eindmelding <=65 dB
- Spoorlijn onderdeel leeg saneringsplan
- Zoekgebied categorie c sanering
- bestaande schermen
- zachte bodem

Bebouwing

hoogte

- < 5
- 5 - 8
- 8 - 11
- 11 - 15
- >15

- Hectopunten
- Rekenpunten

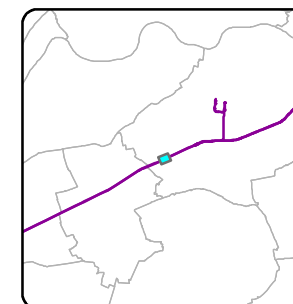



Legenda

- * object >68 en <=70.5 dB
- ▲ Eindmelding <=65 dB
- Spoorlijn onderdeel leeg saneringsplan
- Zoekgebied categorie c sanering
- bestaande schermen
- zachte bodem

Bebouwing

hoogte

- < 5
- 5 - 8
- 8 - 11
- 11 - 15
- >15

- Hectopunten
- Rekenpunten

Zie kaart 554

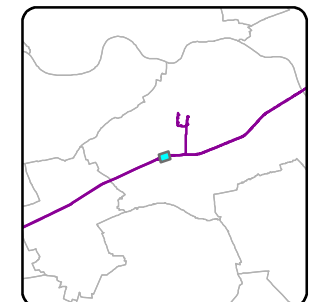
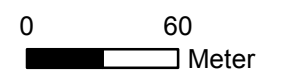

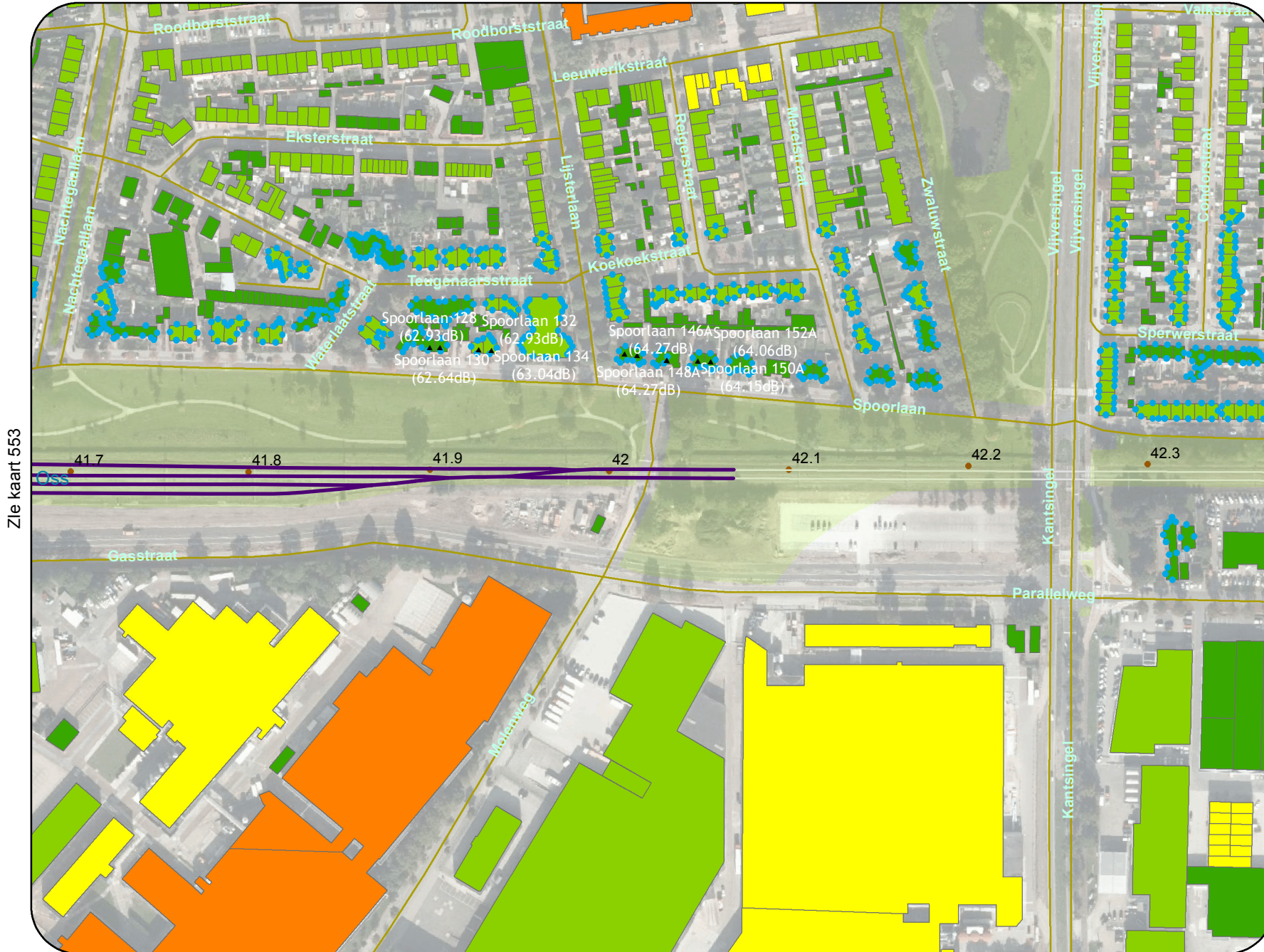

Legenda

- * object >68 en <=70.5 dB
- ▲ Eindmelding <=65 dB
- Spoorlijn onderdeel leeg saneringsplan
- Zoekgebied categorie c sanering
- bestaande schermen
- zachte bodem

Bebouwing

hoogte

- < 5
- 5 - 8
- 8 - 11
- 11 - 15
- >15

- Hectopunten
- Rekenpunten

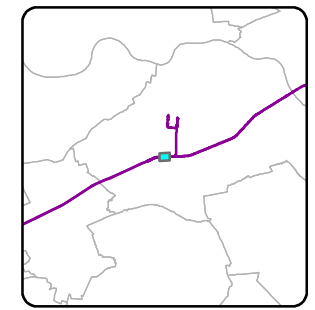
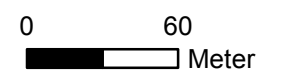

Zie kaart 553

Zie kaart 555



Legenda

- * object >68 en <=70.5 dB
 - ▲ Eindmelding <=65 dB
 - Spoorlijn onderdeel leeg saneringsplan
 - ▭ Zoekgebied categorie c sanering
 - bestaande schermen
 - zachte bodem
- Bebouwing**
- hoogte**
- < 5
 - 5 - 8
 - 8 - 11
 - 11 - 15
 - >15
- Hectopunten
 - Rekenpunten

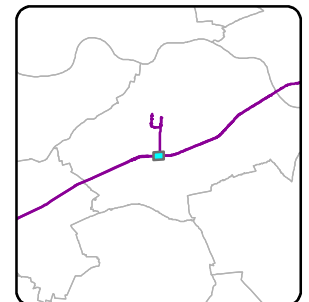
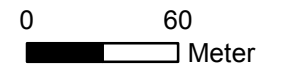

Zie kaart 554

Zie kaart 556

Zie kaart 555



Legenda

- * object >68 en <=70.5 dB
 - ▲ Eindmelding <=65 dB
 - Spoorlijn onderdeel leeg saneringsplan
 - Zoekgebied categorie c sanering
 - bestaande schermen
 - zachte bodem
- Bebouwing**
- hoogte**
- < 5
 - 5 - 8
 - 8 - 11
 - 11 - 15
 - >15
- Hectopunten
 - Rekenpunten

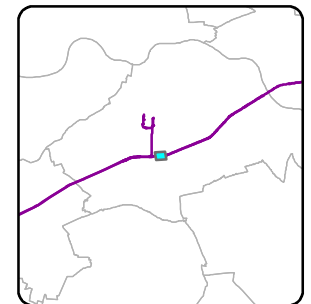
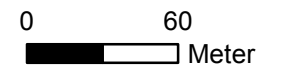



Legenda

- * object >68 en <=70.5 dB
- ▲ Eindmelding <=65 dB
- Spoorlijn onderdeel leeg saneringsplan
- Zoekgebied categorie c sanering
- bestaande schermen
- zachte bodem

Bebouwing

hoogte

- < 5
- 5 - 8
- 8 - 11
- 11 - 15
- >15

- Hectopunten
- Rekenpunten

Zie kaart 558

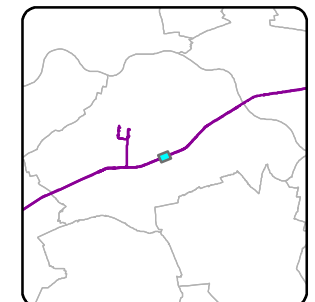
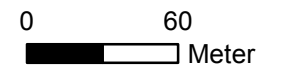



Legenda

- * object >68 en <=70.5 dB
 - ▲ Eindmelding <=65 dB
 - Spoorlijn onderdeel leeg saneringsplan
 - Zoekgebied categorie c sanering
 - bestaande schermen
 - zachte bodem
- Bebouwing**
- hoogte**
- < 5
 - 5 - 8
 - 8 - 11
 - 11 - 15
 - >15
- Hectopunten
 - Rekenpunten

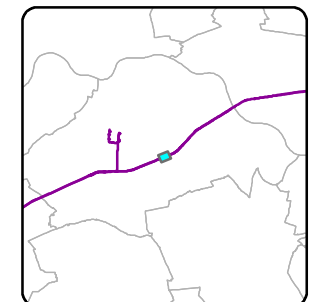
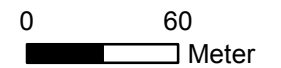

Zie kaart 557

Zie kaart 559

Legenda

- * object >68 en <=70.5 dB
 - ▲ Eindmelding <=65 dB
 - Spoorlijn onderdeel leeg saneringsplan
 - Zoekgebied categorie c sanering
 - bestaande schermen
 - zachte bodem
- ### Bebouwing
- hoogte
- < 5
 - 5 - 8
 - 8 - 11
 - 11 - 15
 - >15
- Hectopunten
 - Rekenpunten

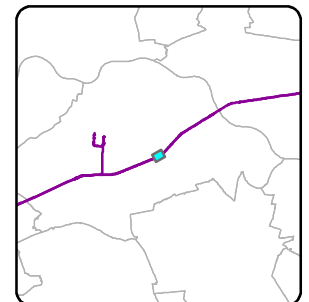
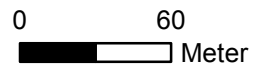



Legenda

- * object >68 en <=70.5 dB
 - ▲ Eindmelding <=65 dB
 - Spoorlijn onderdeel leeg saneringsplan
 - Zoekgebied categorie c sanering
 - bestaande schermen
 - zachte bodem
- ### Bebouwing
- hoogte
- < 5
 - 5 - 8
 - 8 - 11
 - 11 - 15
 - >15
- Hectopunten
 - Rekenpunten

Zie kaart 559

Zie kaart 561

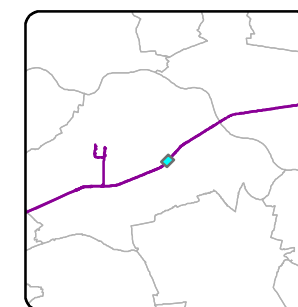



Legenda

- * object >68 en <=70.5 dB
 - ▲ Eindmelding <=65 dB
 - Spoorlijn onderdeel leeg saneringsplan
 - Zoekgebied categorie c sanering
 - bestaande schermen
 - zachte bodem
- ### Bebouwing
- hoogte
- < 5
 - 5 - 8
 - 8 - 11
 - 11 - 15
 - >15
- Hectopunten
 - Rekenpunten

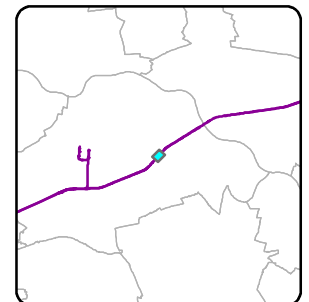
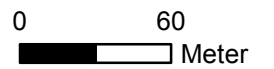

Zie kaart 560

Zie kaart 562





Legenda

- * object >68 en <=70.5 dB
 - ▲ Eindmelding <=65 dB
 - Spoorlijn onderdeel leeg saneringsplan
 - Zoekgebied categorie c sanering
 - bestaande schermen
 - zachte bodem
- Bebouwing**
- hoogte**
- < 5
 - 5 - 8
 - 8 - 11
 - 11 - 15
 - >15
- Hectopunten
 - Rekenpunten

Zie kaart 561

Zie kaart 563

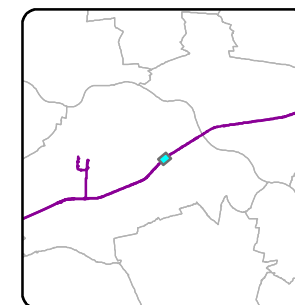



Zie kaart 562

Zie kaart 564

Legenda

- * object >68 en <=70.5 dB
 - ▲ Eindmelding <=65 dB
 - Spoorlijn onderdeel leeg saneringsplan
 - Zoekgebied categorie c sanering
 - bestaande schermen
 - zachte bodem
- Bebouwing**
- hoogte**
- < 5
 - 5 - 8
 - 8 - 11
 - 11 - 15
 - >15
- Hectopunten
 - Rekenpunten

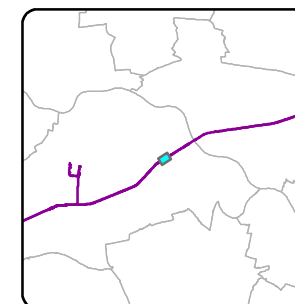



Legenda

- * object >68 en <=70.5 dB
 - ▲ Eindmelding <=65 dB
 - Spoorlijn onderdeel leeg saneringsplan
 - Zoekgebied categorie c sanering
 - bestaande schermen
 - zachte bodem
- Bebouwing**
- hoogte**
- < 5
 - 5 - 8
 - 8 - 11
 - 11 - 15
 - >15
- Hectopunten
 - Rekenpunten

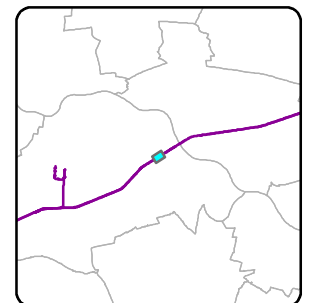
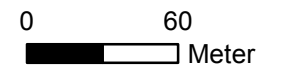

Zie kaart 563

Zie kaart 565

Legenda

- * object >68 en <=70.5 dB
 - ▲ Eindmelding <=65 dB
 - Spoorlijn onderdeel leeg saneringsplan
 - Zoekgebied categorie c sanering
 - bestaande schermen
 - zachte bodem
- Bebouwing**
- hoogte**
- < 5
 - 5 - 8
 - 8 - 11
 - 11 - 15
 - >15
- Hectopunten
 - Rekenpunten

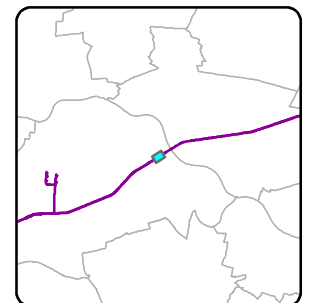
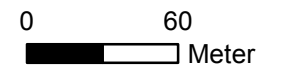

Zie kaart 564

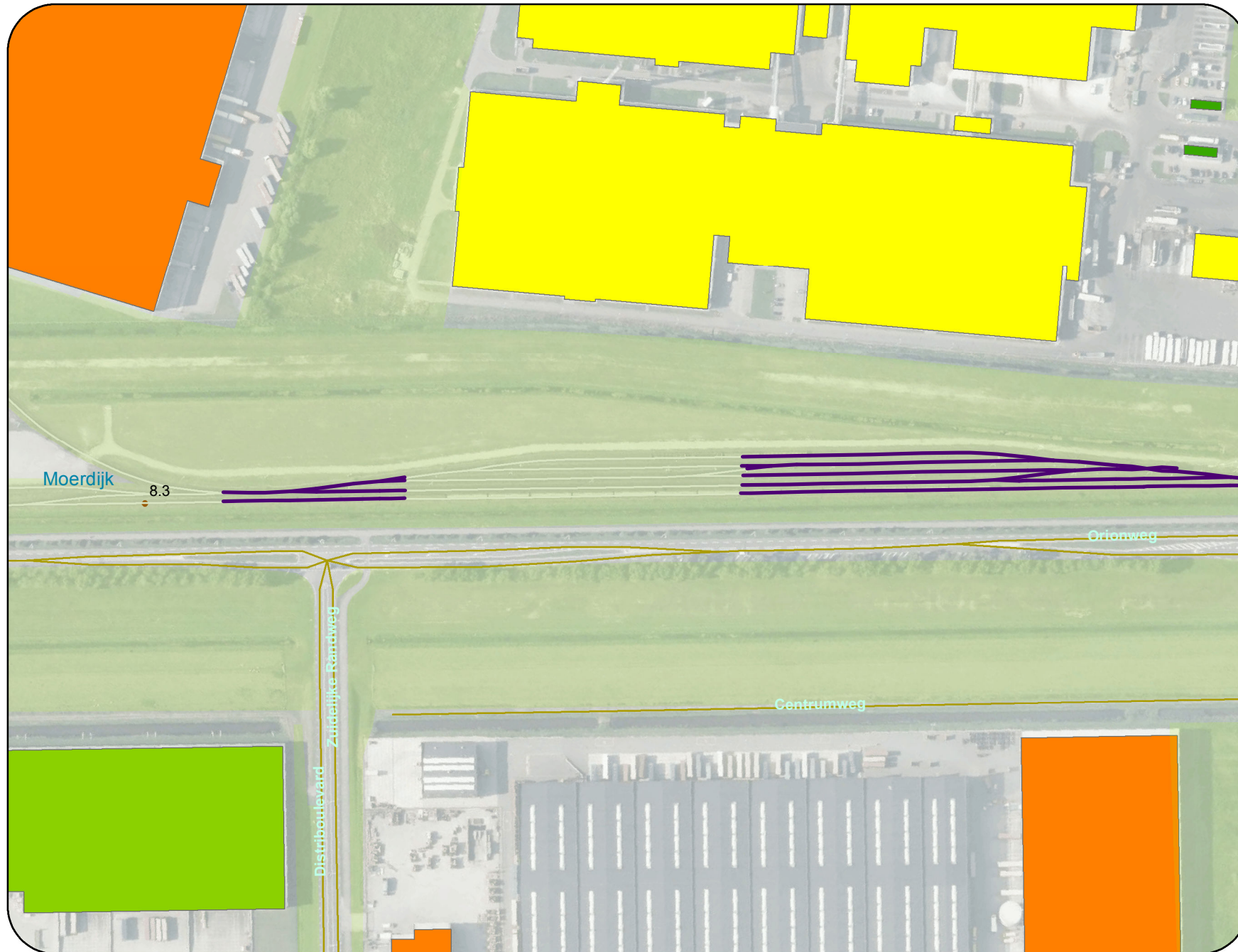

Legenda

- * object >68 en <=70.5 dB
- ▲ Eindmelding <=65 dB
- Spoorlijn onderdeel leeg saneringsplan
- Zoekgebied categorie c sanering
- bestaande schermen
- zachte bodem

Bebouwing

hoogte

- < 5
- 5 - 8
- 8 - 11
- 11 - 15
- >15

- Hectopunten
- Rekenpunten

Zie kaart 567

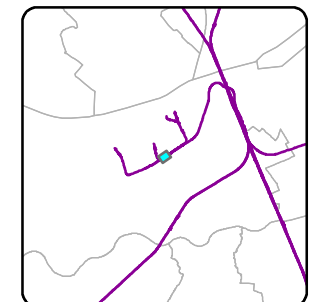
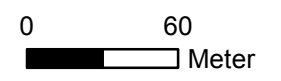



Legenda

- * object >68 en <=70.5 dB
 - ▲ Eindmelding <=65 dB
 - Spoorlijn onderdeel leeg saneringsplan
 - Zoekgebied categorie c sanering
 - bestaande schermen
 - zachte bodem
- Bebouwing**
- hoogte**
- < 5
 - 5 - 8
 - 8 - 11
 - 11 - 15
 - >15
- Hectopunten
 - Rekenpunten

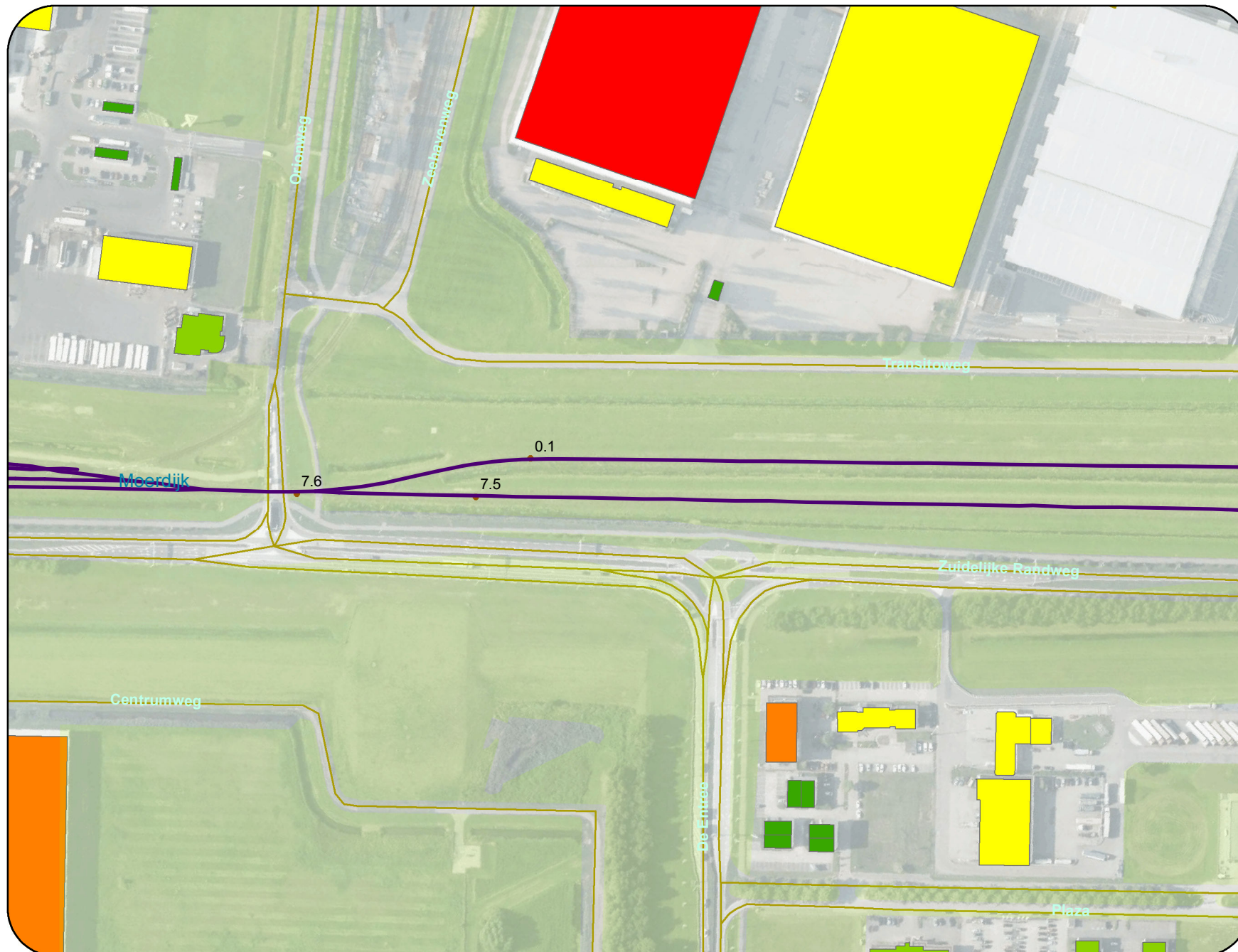

Zie kaart 566

Zie kaart 568



Legenda

- * object >68 en <=70.5 dB
 - ▲ Eindmelding <=65 dB
 - Spoorlijn onderdeel leeg saneringsplan
 - Zoekgebied categorie c sanering
 - bestaande schermen
 - zachte bodem
- Bebouwing**
- hoogte**
- < 5
 - 5 - 8
 - 8 - 11
 - 11 - 15
 - >15
- Hectopunten
 - Rekenpunten

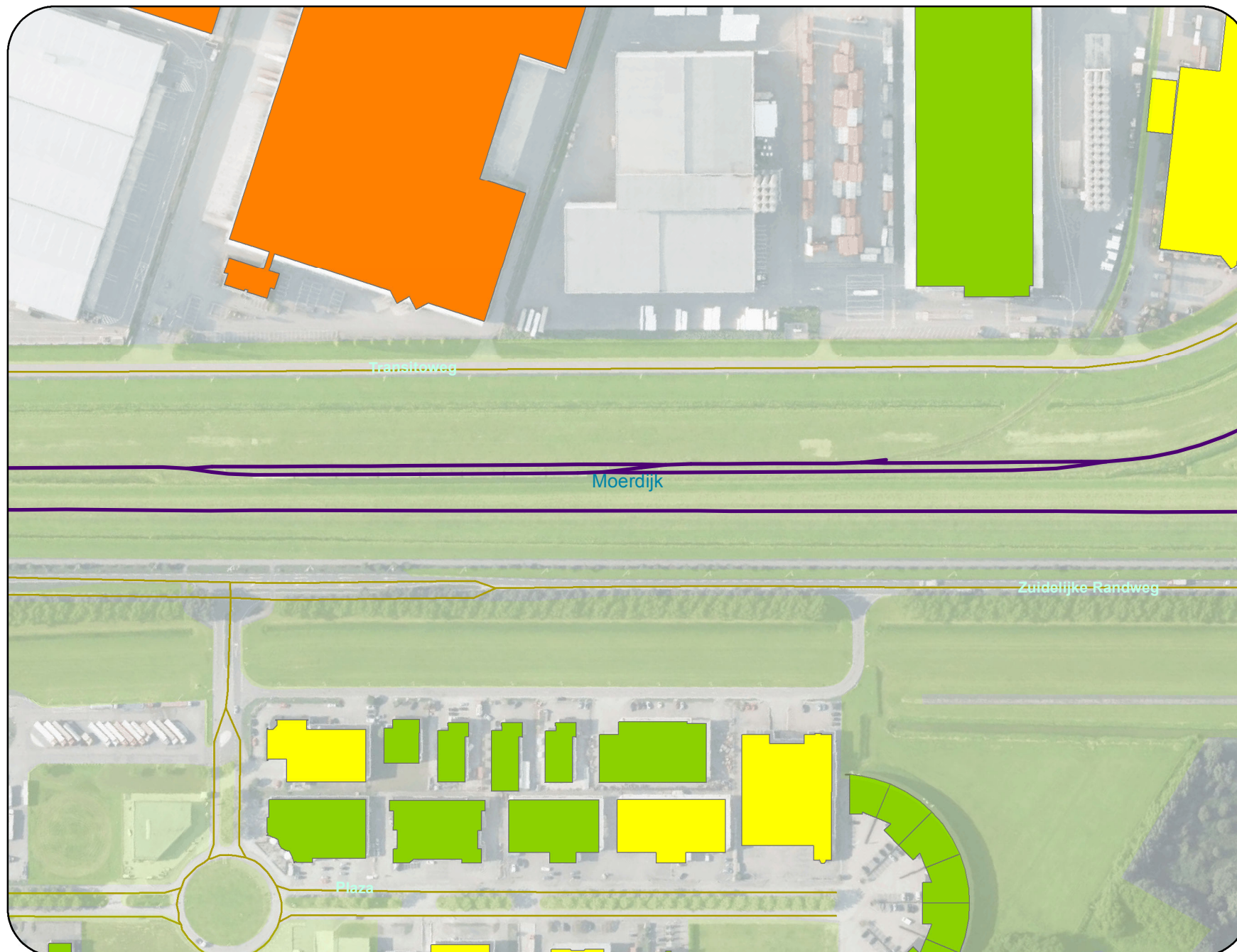

Zie kaart 567

Zie kaart 570



Legenda

- * object >68 en <=70.5 dB
 - ▲ Eindmelding <=65 dB
 - Spoorlijn onderdeel leeg saneringsplan
 - Zoekgebied categorie c sanering
 - bestaande schermen
 - zachte bodem
- Bebouwing**
- hoogte**
- < 5
 - 5 - 8
 - 8 - 11
 - 11 - 15
 - >15
- Hectopunten
 - Rekenpunten





Legenda

- * object >68 en <=70.5 dB
 - ▲ Eindmelding <=65 dB
 - Spoorlijn onderdeel leeg saneringsplan
 - ▭ Zoekgebied categorie c sanering
 - bestaande schermen
 - ▭ zachte bodem
- Bebouwing**
- hoogte**
- ▭ < 5
 - ▭ 5 - 8
 - ▭ 8 - 11
 - ▭ 11 - 15
 - ▭ >15
- Hectopunten
 - Rekenpunten

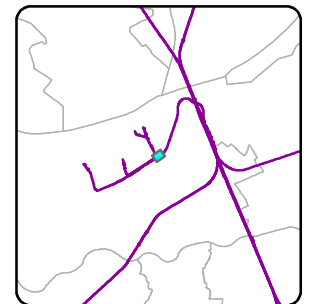
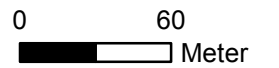



Legenda

- * object >68 en <=70.5 dB
 - ▲ Eindmelding <=65 dB
 - Spoorlijn onderdeel leeg saneringsplan
 - Zoekgebied categorie c sanering
 - bestaande schermen
 - zachte bodem
- Bebouwing**
- hoogte**
- < 5
 - 5 - 8
 - 8 - 11
 - 11 - 15
 - >15
- Hectopunten
 - Rekenpunten



Zie kaart 570

Zie kaart 572



Legenda

- * object >68 en <=70.5 dB
 - ▲ Eindmelding <=65 dB
 - Spoorlijn onderdeel leeg saneringsplan
 - Zoekgebied categorie c sanering
 - bestaande schermen
 - zachte bodem
- Bebouwing**
- hoogte**
- < 5
 - 5 - 8
 - 8 - 11
 - 11 - 15
 - >15
- Hectopunten
 - Rekenpunten

Zie kaart 571

Zie kaart 573





Legenda

- * object >68 en <=70.5 dB
 - ▲ Eindmelding <=65 dB
 - Spoorlijn onderdeel leeg saneringsplan
 - Zoekgebied categorie c sanering
 - bestaande schermen
 - zachte bodem
- ### Bebouwing
- hoogte
- < 5
 - 5 - 8
 - 8 - 11
 - 11 - 15
 - >15
- Hectopunten
 - Rekenpunten



Zie kaart 572

Zie kaart 574





Legenda

- * object >68 en <=70.5 dB
- ▲ Eindmelding <=65 dB

- Spoorlijn onderdeel leeg saneringsplan
- Zoekgebied categorie c sanering
- bestaande schermen
- zachte bodem

Bebouwing

hoogte

- < 5
- 5 - 8
- 8 - 11
- 11 - 15
- >15

- Hectopunten
- Rekenpunten

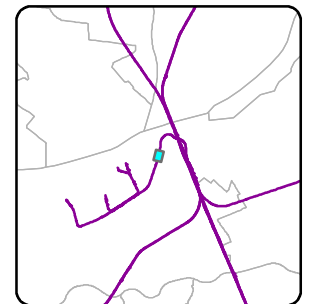
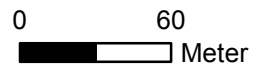

Zie kaart 573

Zie kaart 575



Legenda

- * object >68 en <=70.5 dB
- ▲ Eindmelding <=65 dB

— Spoorlijn onderdeel leeg saneringsplan

□ Zoekgebied categorie c sanering

— bestaande schermen

■ zachte bodem

Bebouwing

hoogte

- < 5
- 5 - 8
- 8 - 11
- 11 - 15
- >15

- Hectopunten
- Rekenpunten



Zie kaart 574

Zie kaart 576



Zie kaart 575

Zie kaart 577

Legenda

- * object >68 en <=70.5 dB
- ▲ Eindmelding <=65 dB

- Spoorlijn onderdeel leeg saneringsplan
- Zoekgebied categorie c sanering
- bestaande schermen
- zachte bodem

Bebouwing

hoogte

- < 5
- 5 - 8
- 8 - 11
- 11 - 15
- >15

- Hectopunten
- Rekenpunten





Legenda

- * object >68 en <=70.5 dB
 - ▲ Eindmelding <=65 dB
 - Spoorlijn onderdeel leeg saneringsplan
 - Zoekgebied categorie c sanering
 - bestaande schermen
 - zachte bodem
- Bebouwing**
- hoogte**
- < 5
 - 5 - 8
 - 8 - 11
 - 11 - 15
 - >15
- Hectopunten
 - Rekenpunten



Zie kaart 576

Zie kaart 578



Drimmelen

Moerdijk

Zie kaart 577

Zie kaart 579

Legenda

- * object >68 en <=70.5 dB
- ▲ Eindmelding <=65 dB
- Spoorlijn onderdeel leeg saneringsplan
- Zoekgebied categorie c sanering
- bestaande schermen
- zachte bodem

Bebouwing

hoogte

- < 5
- 5 - 8
- 8 - 11
- 11 - 15
- >15

- Hectopunten
- Rekenpunten

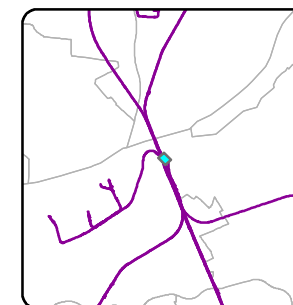

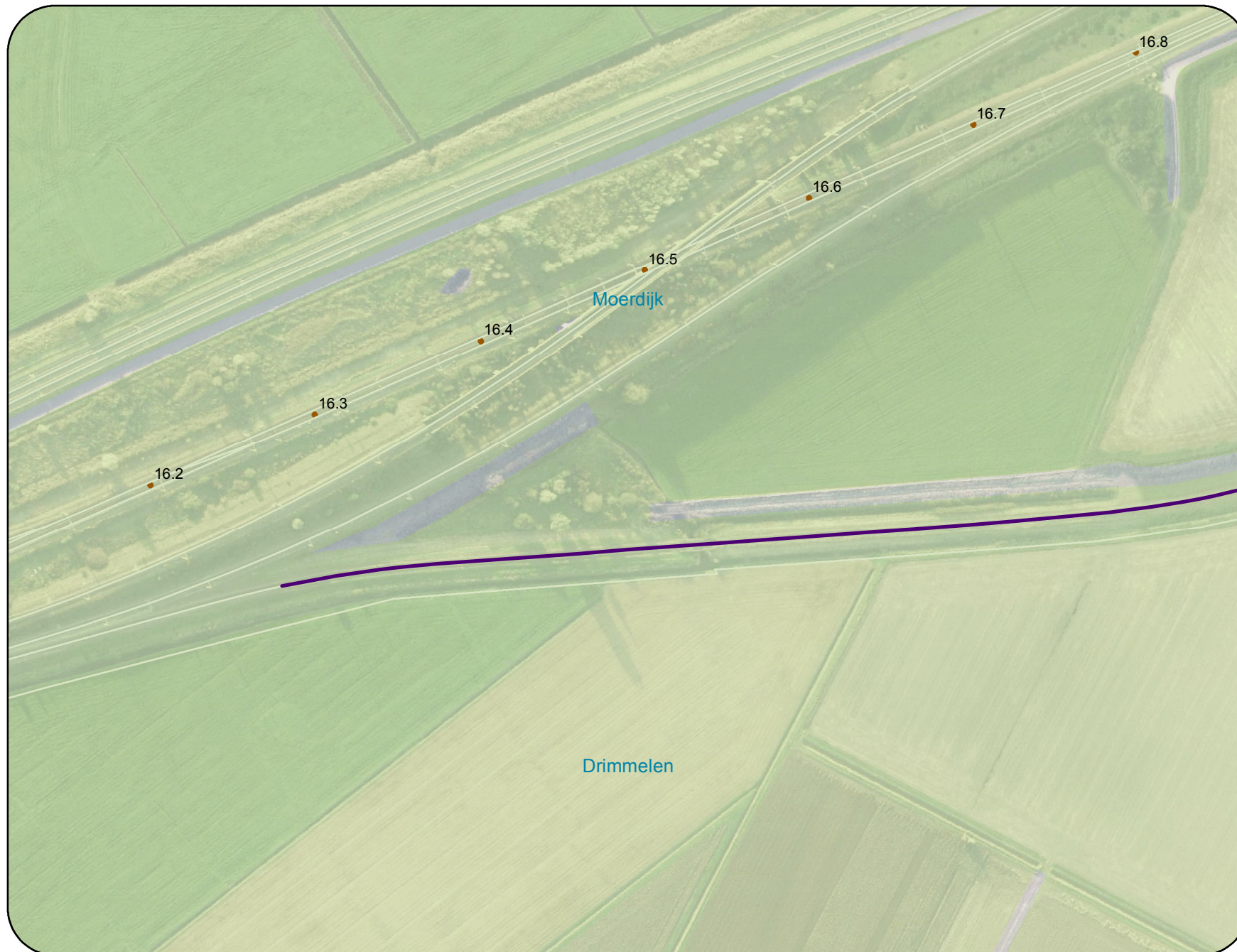

Legenda

- * object >68 en <=70.5 dB
- ▲ Eindmelding <=65 dB
- Spoorlijn onderdeel leeg saneringsplan
- Zoekgebied categorie c sanering
- bestaande schermen
- zachte bodem

Bebouwing

hoogte

- < 5
- 5 - 8
- 8 - 11
- 11 - 15
- >15

- Hectopunten
- Rekenpunten

Zie kaart 578



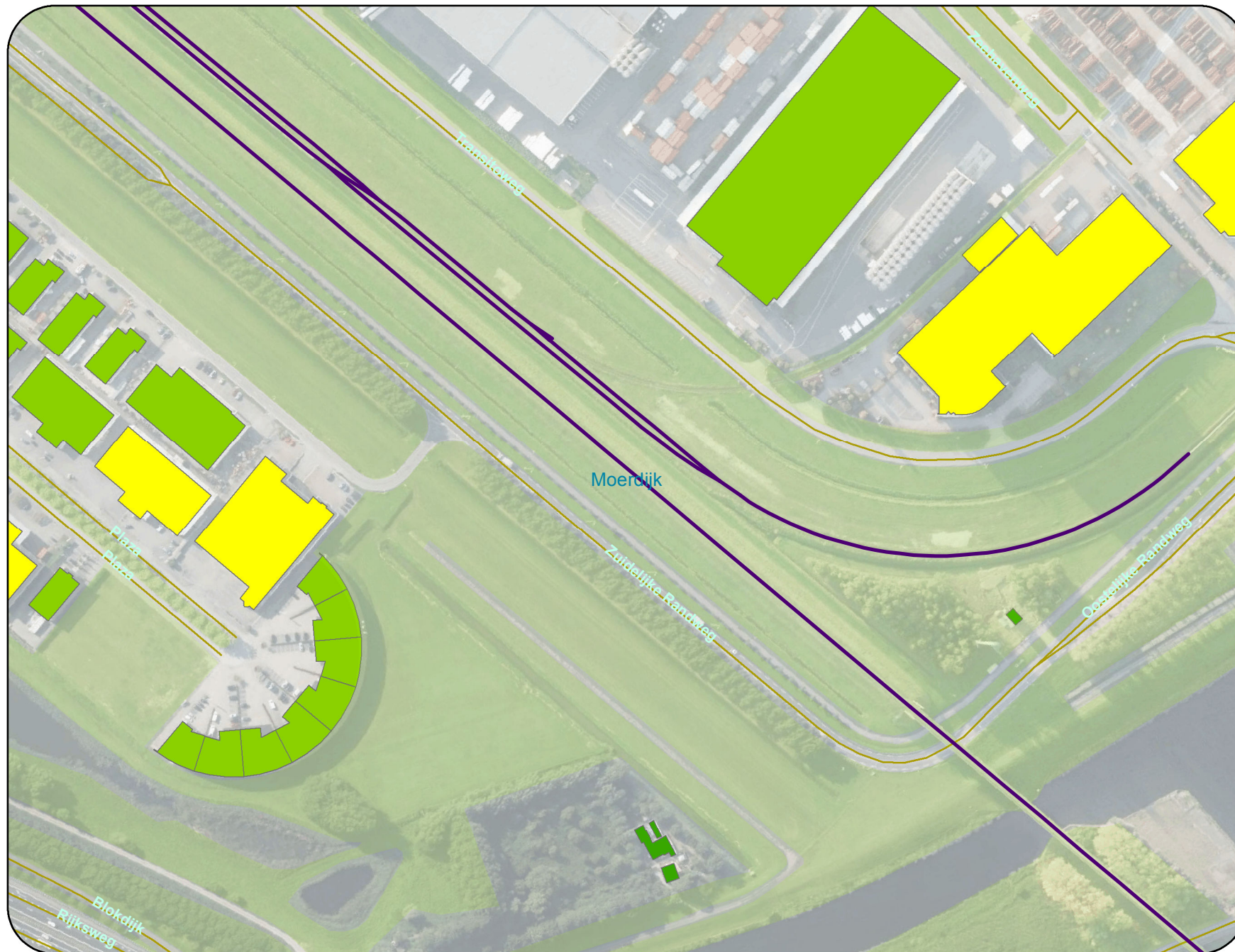

Legenda

- * object >68 en <=70.5 dB
- ▲ Eindmelding <=65 dB
- Spoorlijn onderdeel leeg saneringsplan
- Zoekgebied categorie c sanering
- bestaande schermen
- zachte bodem

Bebouwing

hoogte

- < 5
- 5 - 8
- 8 - 11
- 11 - 15
- >15

- Hectopunten
- Rekenpunten

Zie kaart 570



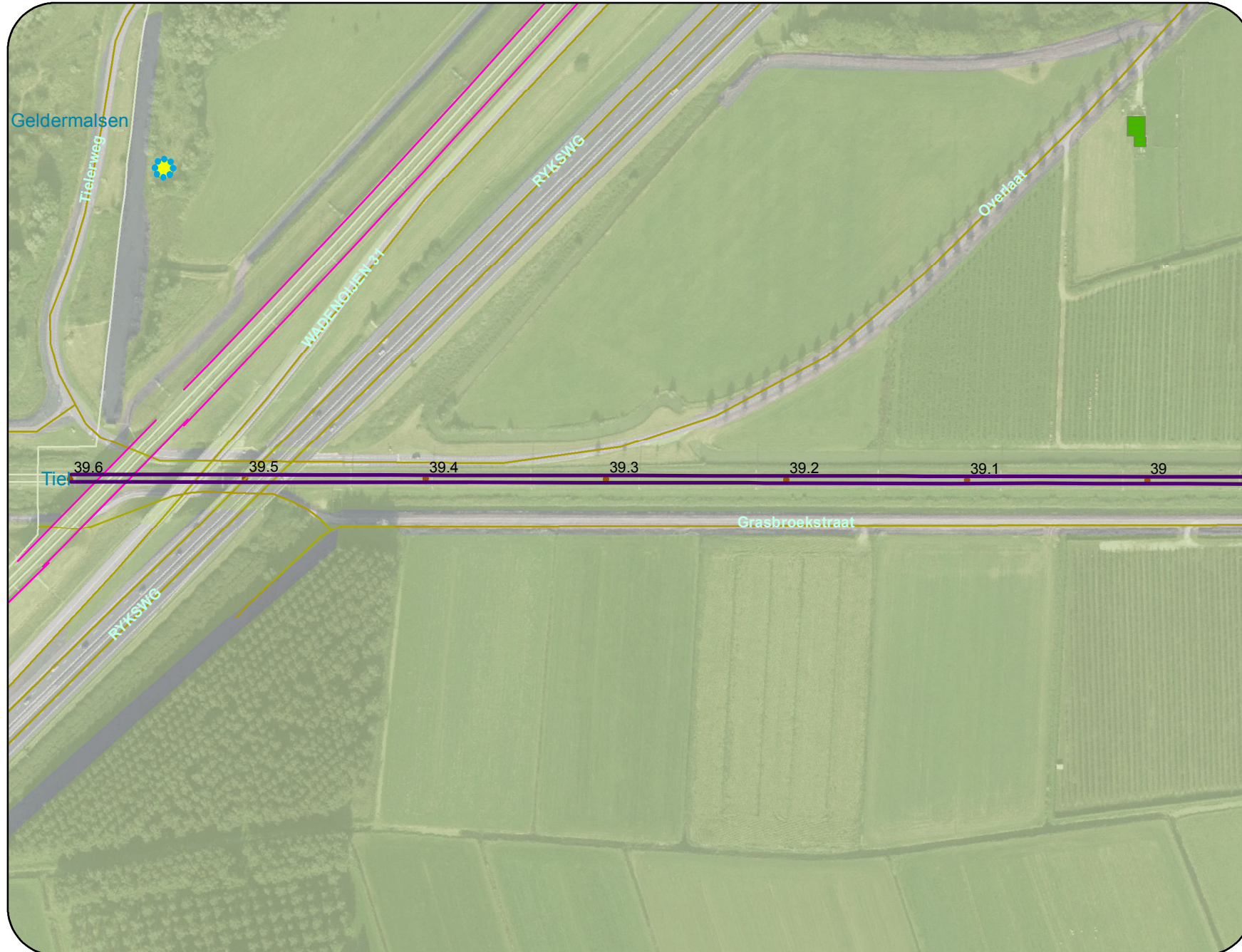

Legenda

- * object >68 en <=70.5 dB
- ▲ Eindmelding <=65 dB
- Spoorlijn onderdeel leeg saneringsplan
- Zoekgebied categorie c sanering
- bestaande schermen
- zachte bodem

Bebouwing

hoogte

- < 5
- 5 - 8
- 8 - 11
- 11 - 15
- >15

- Hectopunten
- Rekenpunten

Zie kaart 582

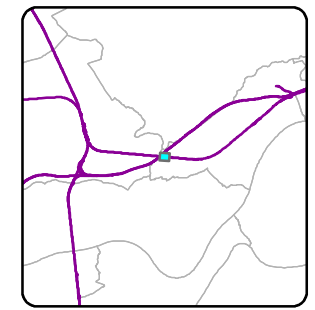
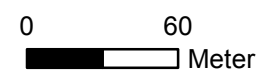



Legenda

- * object >68 en <=70.5 dB
 - ▲ Eindmelding <=65 dB
 - Spoorlijn onderdeel leeg saneringsplan
 - Zoekgebied categorie c sanering
 - bestaande schermen
 - zachte bodem
- #### Bebouwing
- hoogte
- < 5
 - 5 - 8
 - 8 - 11
 - 11 - 15
 - >15
- Hectopunten
 - Rekenpunten

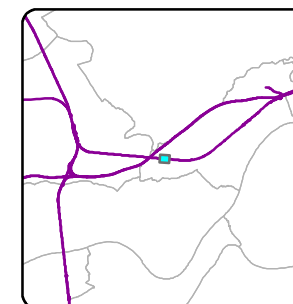

Zie kaart 581

Zie kaart 583



Legenda

- * object >68 en <=70.5 dB
 - ▲ Eindmelding <=65 dB
 - Spoorlijn onderdeel leeg saneringsplan
 - ▭ Zoekgebied categorie c sanering
 - bestaande schermen
 - zachte bodem
- ### Bebouwing
- hoogte
- < 5
 - 5 - 8
 - 8 - 11
 - 11 - 15
 - >15
- Hectopunten
 - Rekenpunten

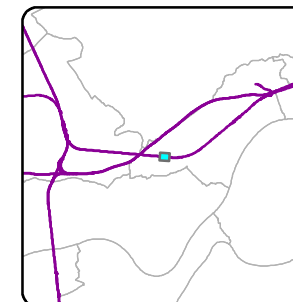



Legenda

- * object >68 en <=70.5 dB
- ▲ Eindmelding <=65 dB
- Spoorlijn onderdeel leeg saneringsplan
- Zoekgebied categorie c sanering
- bestaande schermen
- zachte bodem
- Bebouwing**
- hoogte**
- < 5
- 5 - 8
- 8 - 11
- 11 - 15
- >15
- Hectopunten
- Rekenpunten

Zie kaart 583

Zie kaart 585

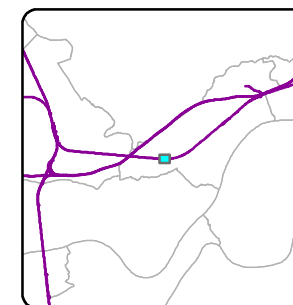



Legenda

- * object >68 en <=70.5 dB
 - ▲ Eindmelding <=65 dB
 - Spoorlijn onderdeel leeg saneringsplan
 - Zoekgebied categorie c sanering
 - bestaande schermen
 - zachte bodem
- #### Bebouwing
- hoogte
- < 5
 - 5 - 8
 - 8 - 11
 - 11 - 15
 - >15
- Hectopunten
 - Rekenpunten



Zie kaart 584

Zie kaart 586



Legenda

- * object >68 en <=70.5 dB
 - ▲ Eindmelding <=65 dB
 - Spoorlijn onderdeel leeg saneringsplan
 - Zoekgebied categorie c sanering
 - bestaande schermen
 - zachte bodem
- Bebouwing**
- hoogte**
- < 5
 - 5 - 8
 - 8 - 11
 - 11 - 15
 - >15
- Hectopunten
 - Rekenpunten

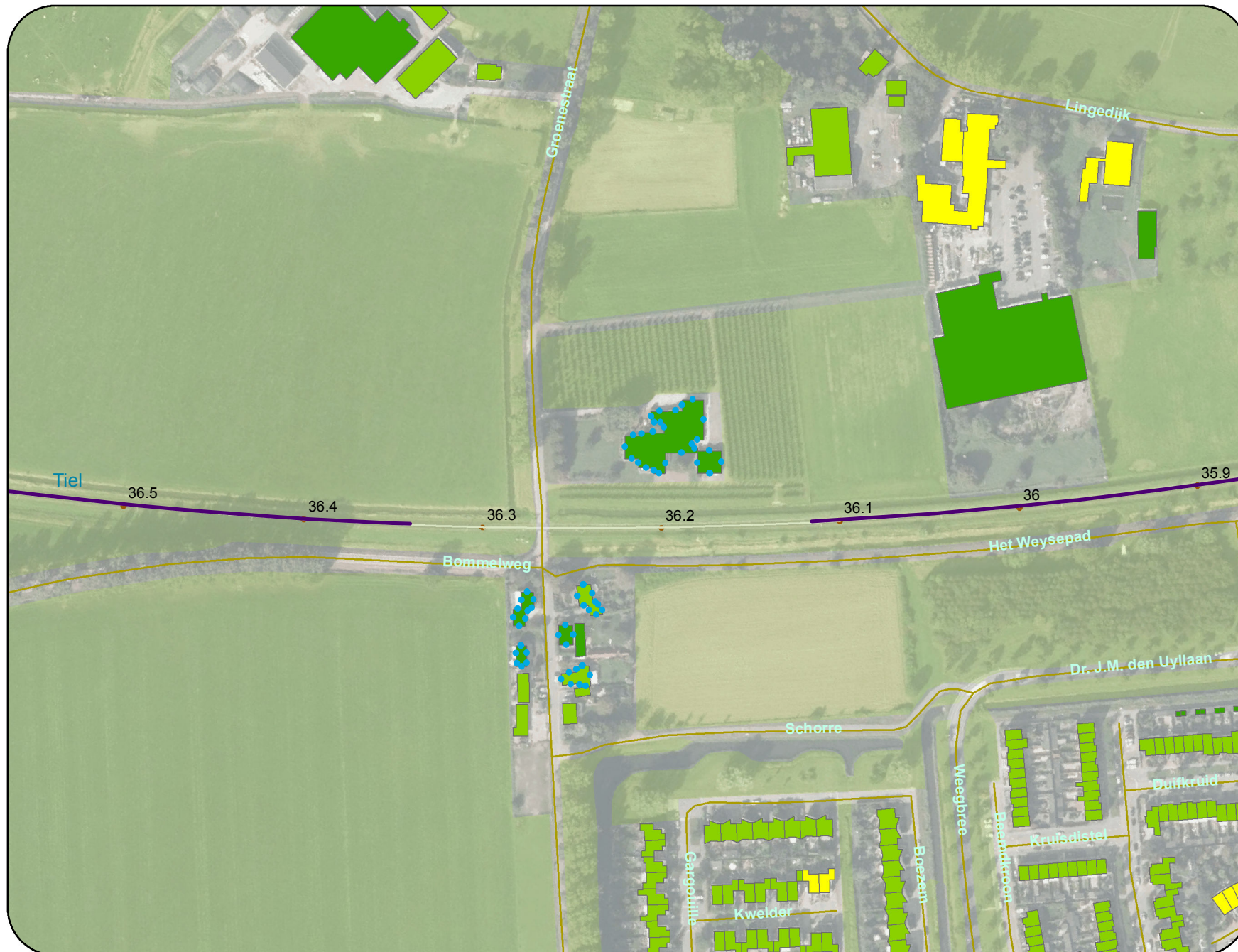
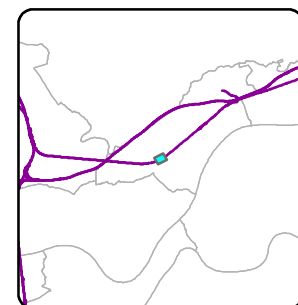

Zie kaart 585

Zie kaart 587



Legenda

- * object >68 en <=70.5 dB
 - ▲ Eindmelding <=65 dB
 - Spoorlijn onderdeel leeg saneringsplan
 - Zoekgebied categorie c sanering
 - bestaande schermen
 - zachte bodem
- Bebouwing**
- hoogte**
- < 5
 - 5 - 8
 - 8 - 11
 - 11 - 15
 - >15
- Hectopunten
 - Rekenpunten

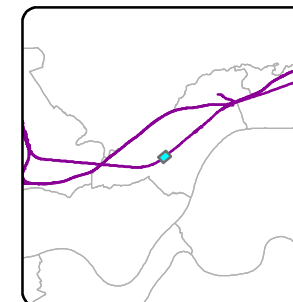

Zie kaart 586

Zie kaart 588



Legenda

- * object >68 en <=70.5 dB
 - ▲ Eindmelding <=65 dB
 - Spoorlijn onderdeel leeg saneringsplan
 - Zoekgebied categorie c sanering
 - bestaande schermen
 - zachte bodem
- Bebouwing**
- hoogte**
- < 5
 - 5 - 8
 - 8 - 11
 - 11 - 15
 - >15
- Hectopunten
 - Rekenpunten

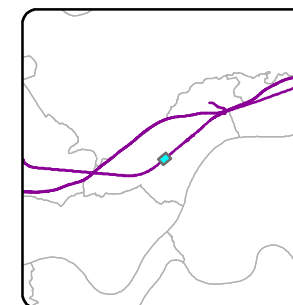

Zie kaart 587

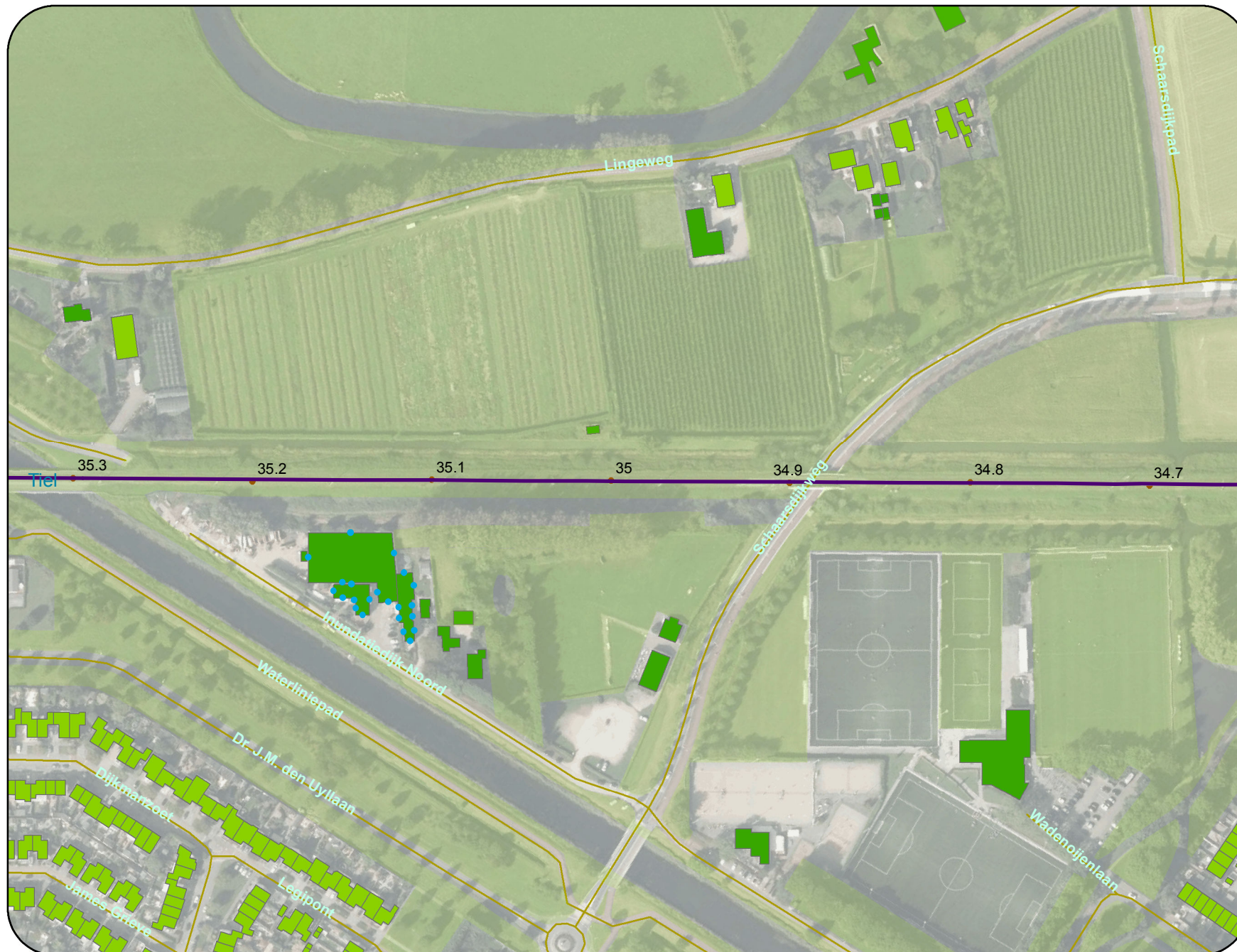



Legenda

- * object >68 en <=70.5 dB
- ▲ Eindmelding <=65 dB
- Spoorlijn onderdeel leeg saneringsplan
- Zoekgebied categorie c sanering
- bestaande schermen
- zachte bodem

Bebouwing

hoogte

- < 5
- 5 - 8
- 8 - 11
- 11 - 15
- >15

- Hectopunten
- Rekenpunten

Zie kaart 590

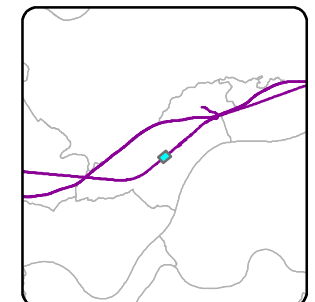
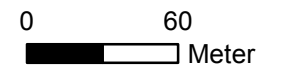

Legenda

- * object >68 en <=70.5 dB
 - ▲ Eindmelding <=65 dB
 - Spoorlijn onderdeel leeg saneringsplan
 - Zoekgebied categorie c sanering
 - bestaande schermen
 - zachte bodem
- Bebouwing**
- hoogte**
- < 5
 - 5 - 8
 - 8 - 11
 - 11 - 15
 - >15
- Hectopunten
 - Rekenpunten

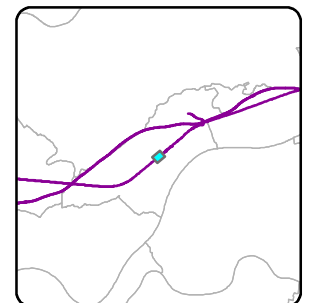
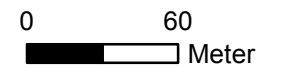

Zie kaart 589

Zie kaart 591



Zie kaart 590

Legenda

- * object >68 en <=70.5 dB
- ▲ Eindmelding <=65 dB
- Spoorlijn onderdeel leeg saneringsplan
- Zoekgebied categorie c sanering
- bestaande schermen
- zachte bodem

Bebouwing

hoogte

- < 5
- 5 - 8
- 8 - 11
- 11 - 15
- >15

- Hectopunten
- Rekenpunten

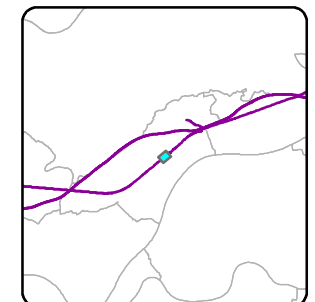
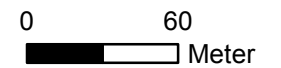



Legenda

- * object >68 en <=70.5 dB
- ▲ Eindmelding <=65 dB
- Spoorlijn onderdeel leeg saneringsplan
- Zoekgebied categorie c sanering
- bestaande schermen
- zachte bodem

Bebouwing

hoogte

- < 5
- 5 - 8
- 8 - 11
- 11 - 15
- >15

- Hectopunten
- Rekenpunten

Zie kaart 593

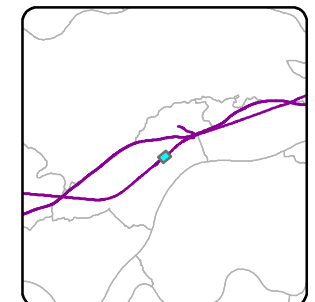
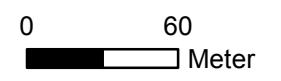



Zie kaart 592

Zie kaart 594

Legenda

- * object >68 en <=70.5 dB
 - ▲ Eindmelding <=65 dB
 - Spoorlijn onderdeel leeg saneringsplan
 - Zoekgebied categorie c sanering
 - bestaande schermen
 - zachte bodem
- Bebouwing**
- hoogte**
- < 5
 - 5 - 8
 - 8 - 11
 - 11 - 15
 - >15
- Hectopunten
 - Rekenpunten

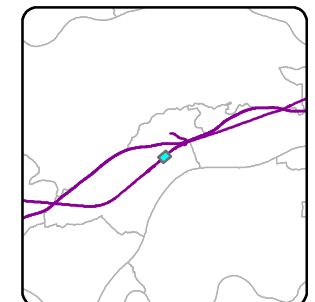
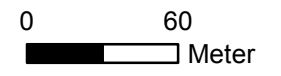



Legenda

- * object >68 en <=70.5 dB
- ▲ Eindmelding <=65 dB
- Spoorlijn onderdeel leeg saneringsplan
- Zoekgebied categorie c sanering
- bestaande schermen
- zachte bodem

Bebouwing

hoogte

- < 5
- 5 - 8
- 8 - 11
- 11 - 15
- >15

- Hectopunten
- Rekenpunten

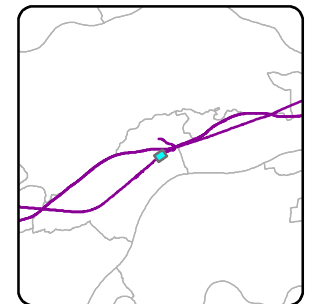
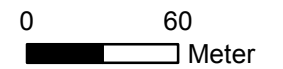

Zie kaart 593

Zie kaart 595



Legenda

- * object >68 en <=70.5 dB
 - ▲ Eindmelding <=65 dB
 - Spoorlijn onderdeel leeg saneringsplan
 - Zoekgebied categorie c sanering
 - bestaande schermen
 - zachte bodem
- Bebouwing**
- hoogte**
- < 5
 - 5 - 8
 - 8 - 11
 - 11 - 15
 - >15
- Hectopunten
 - Rekenpunten

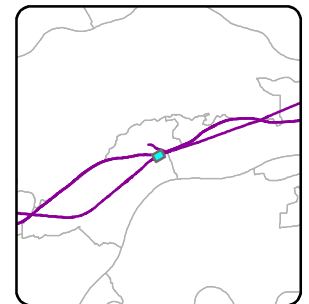
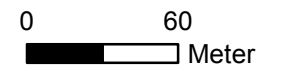



Legenda

- * object >68 en <=70.5 dB
- ▲ Eindmelding <=65 dB

- Spoorlijn onderdeel leeg saneringsplan
- Zoekgebied categorie c sanering
- bestaande schermen
- zachte bodem

Bebouwing

hoogte

- < 5
- 5 - 8
- 8 - 11
- 11 - 15
- >15

- Hectopunten
- Rekenpunten

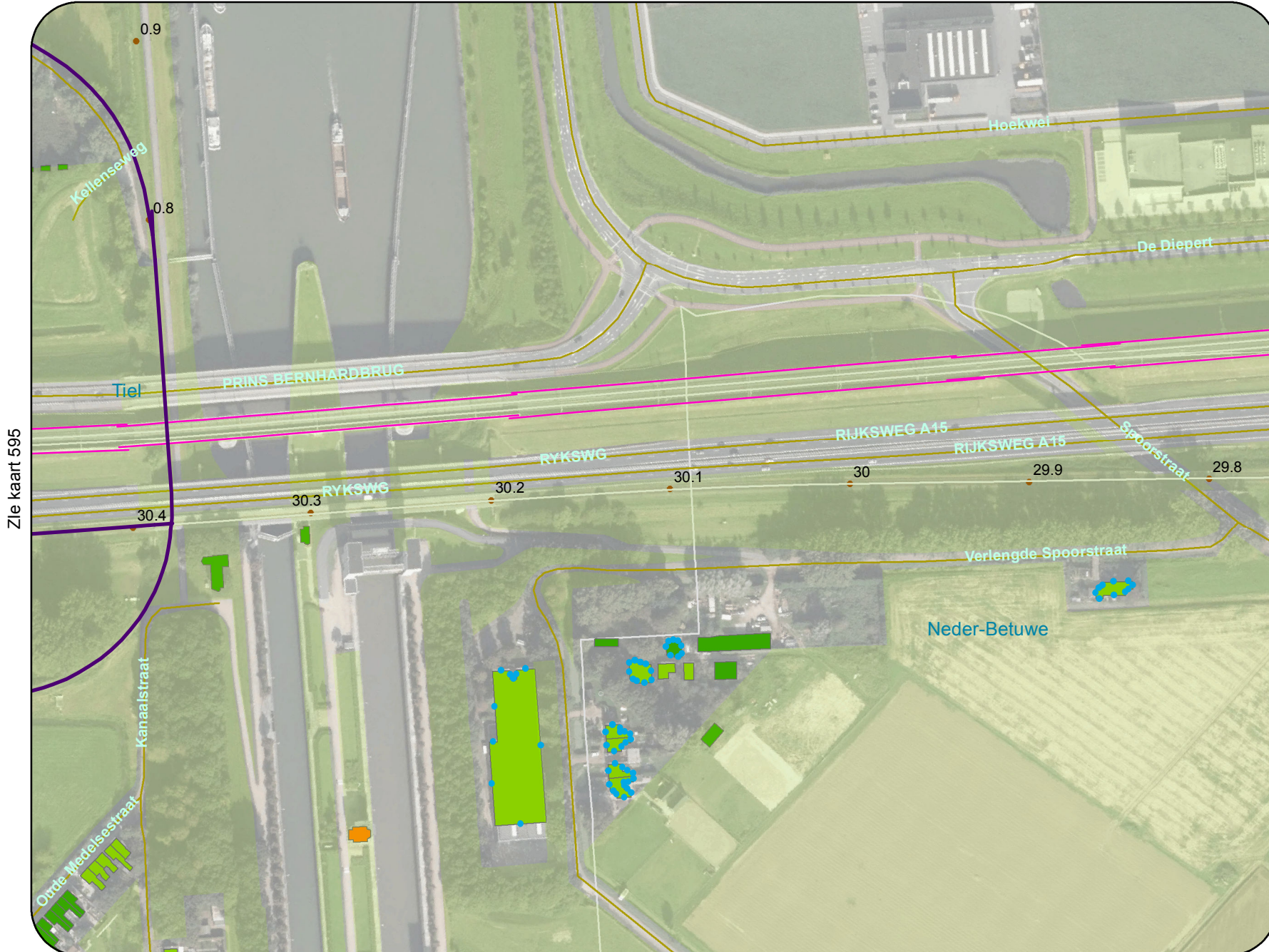
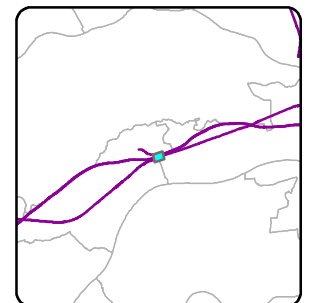
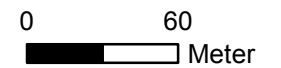

Zie kaart 595



Legenda

- * object >68 en <=70.5 dB
- ▲ Eindmelding <=65 dB
- Spoorlijn onderdeel leeg saneringsplan
- Zoekgebied categorie c sanering
- bestaande schermen
- zachte bodem

Bebouwing

hoogte

- < 5
- 5 - 8
- 8 - 11
- 11 - 15
- >15

- Hectopunten
- Rekenpunten

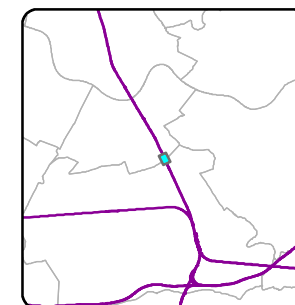



Legenda

- * object >68 en <=70.5 dB
 - ▲ Eindmelding <=65 dB
 - Spoorlijn onderdeel leeg saneringsplan
 - Zoekgebied categorie c sanering
 - bestaande schermen
 - zachte bodem
- Bebouwing**
- hoogte**
- < 5
 - 5 - 8
 - 8 - 11
 - 11 - 15
 - >15
- Hectopunten
 - Rekenpunten





Zie kaart 600

Legenda

- * object >68 en <=70.5 dB
- ▲ Eindmelding <=65 dB
- Spoorlijn onderdeel leeg saneringsplan
- ▭ Zoekgebied categorie c sanering
- bestaande schermen
- ▭ zachte bodem

Bebouwing

- hoogte
- ▭ < 5
 - ▭ 5 - 8
 - ▭ 8 - 11
 - ▭ 11 - 15
 - ▭ >15
 - Hectopunten
 - Rekenpunten

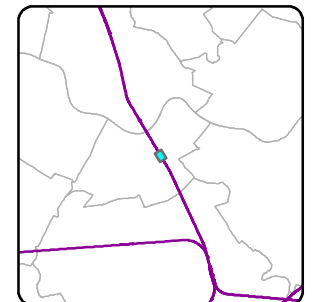
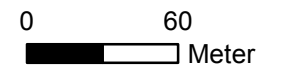



Zie kaart 601

Zie kaart 599

Legenda

- * object >68 en <=70.5 dB
- ▲ Eindmelding <=65 dB
- Spoorlijn onderdeel leeg saneringsplan
- ▭ Zoekgebied categorie c sanering
- bestaande schermen
- ▭ zachte bodem

Bebouwing

- hoogte**
- ▭ < 5
 - ▭ 5 - 8
 - ▭ 8 - 11
 - ▭ 11 - 15
 - ▭ >15
- Hectopunten
 - Rekenpunten

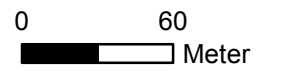



Legenda

- * object >68 en <=70.5 dB
- ▲ Eindmelding <=65 dB
- Spoorlijn onderdeel leeg saneringsplan
- Zoekgebied categorie c sanering
- bestaande schermen
- zachte bodem

Bebouwing

hoogte

- < 5
- 5 - 8
- 8 - 11
- 11 - 15
- >15

- Hectopunten
- Rekenpunten

Zie kaart 600

